マップ縮尺 1/20,000　0　200　400　600　800　1,000m

松之山地域4

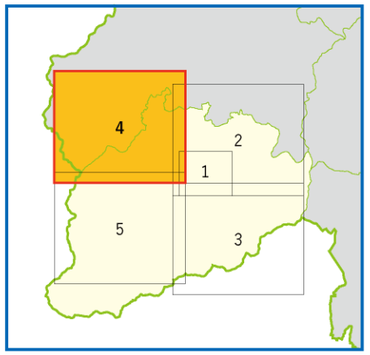

マップ内の対象河川（P5参照）

渋海川、濁川、松川、城川、大坪川

※下記凡例の①、②対象河川を掲載しています。

凡　例

①洪水浸水想定区域
- 10～20m
- 5～10m
- 3～5m
- 0.5～3m
- 0.5m未満

※数値は浸水深

②家屋倒壊等氾濫想定区域
- 氾濫流
- 河岸侵食

③土砂災害警戒区域
- 急傾斜地の崩壊
- 土石流
- 地すべり
- 特別警戒区域

早期の立ち退き避難が必要です（P134）。

洪水シミュレーション起点

- 指定避難所
- 福祉避難所
- 指定緊急避難場所

アンダーパス

対象河川を渡る橋

防災重点ため池

- 要配慮者施設
- 公共施設 その他ランドマーク
- 水位観測所・危機管理型水位計
- 河川ライブカメラ
- 鉄道
- 国道・県道
- ※点線は土砂災害警戒区域内を通る箇所
- 市境界
- 地域界

マップを拡大してご覧頂けます。

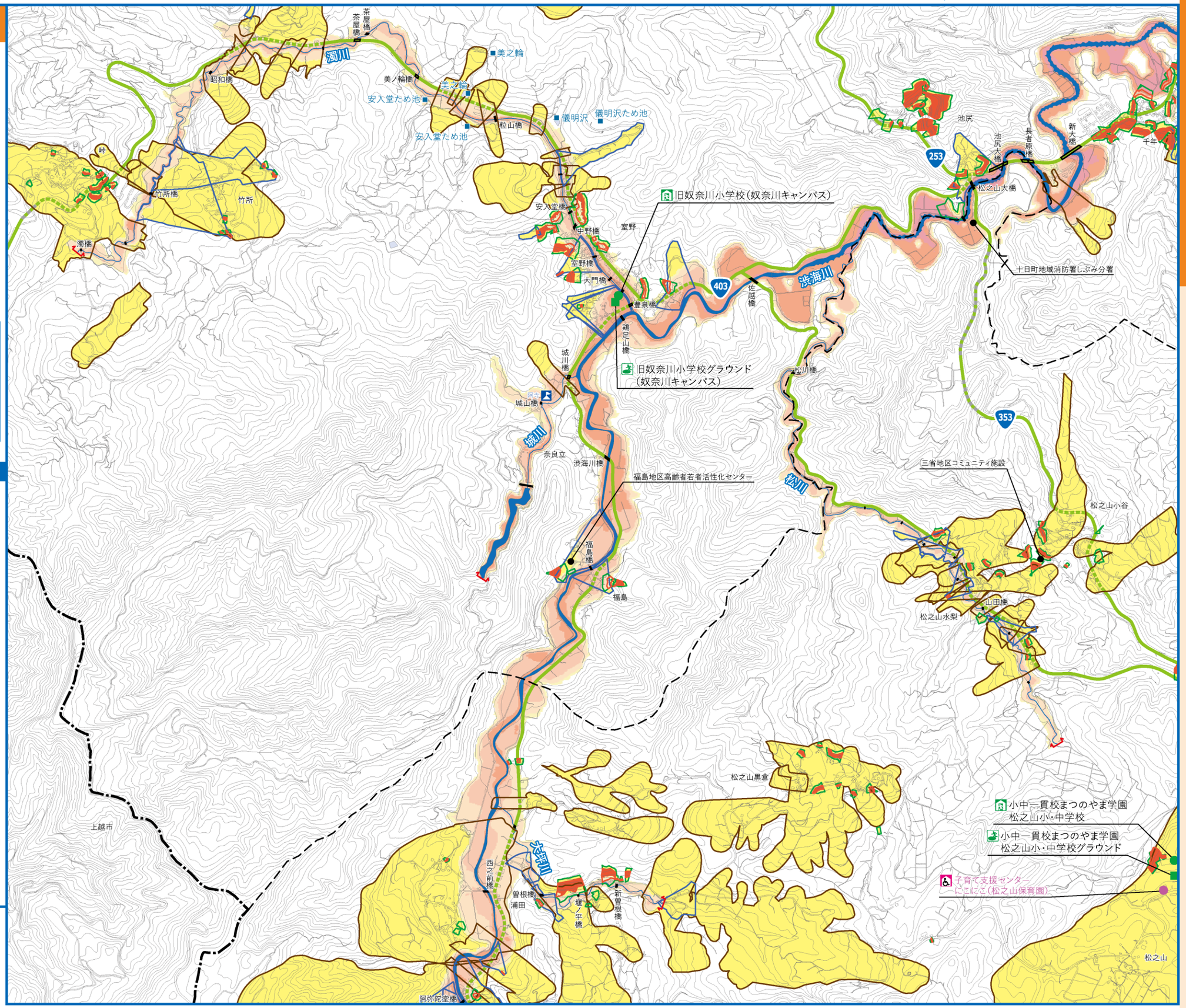

避難所一覧は、 P14 ～ 18 ページに掲載しております。