# 十日町地域18

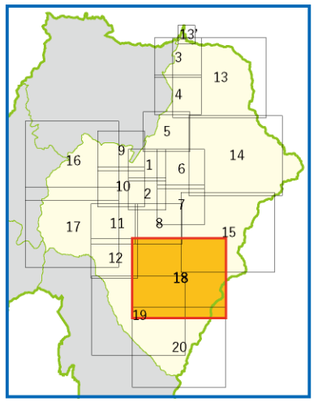


**マップ内の対象河川（P5参照）**

川治川、羽根川、入間川、当間川、前沢川

※下記凡例の①、②対象河川を掲載しています。

## 凡　例

**①洪水浸水想定区域**
- 10～20m
- 5～10m
- 3~5m
- 0.5~3m
- 0.5m未満

※数値は浸水深

早期の立ち退き避難が必要です（P134）。

**②家屋倒壊等氾濫想定区域**
- 氾濫流
- 河岸侵食

**③土砂災害警戒区域**
- 急傾斜地の崩壊
- 土石流
- 地すべり
- 特別警戒区域

洪水シミュレーション起点

- 指定避難所
- 福祉避難所
- 指定緊急避難場所

アンダーパス

対象河川を渡る橋

防災重点ため池

- 要配慮者施設
- 公共施設その他ランドマーク
- 水位観測所・危機管理型水位計
- 河川ライブカメラ
- 鉄道
- 国道・県道
- 市境界
- 地域界

※点線は土砂災害警戒区域内を通る箇所

マップを拡大してご覧頂けます。

マップ縮尺 1/20,000　0　200　400　600　800　1,000m

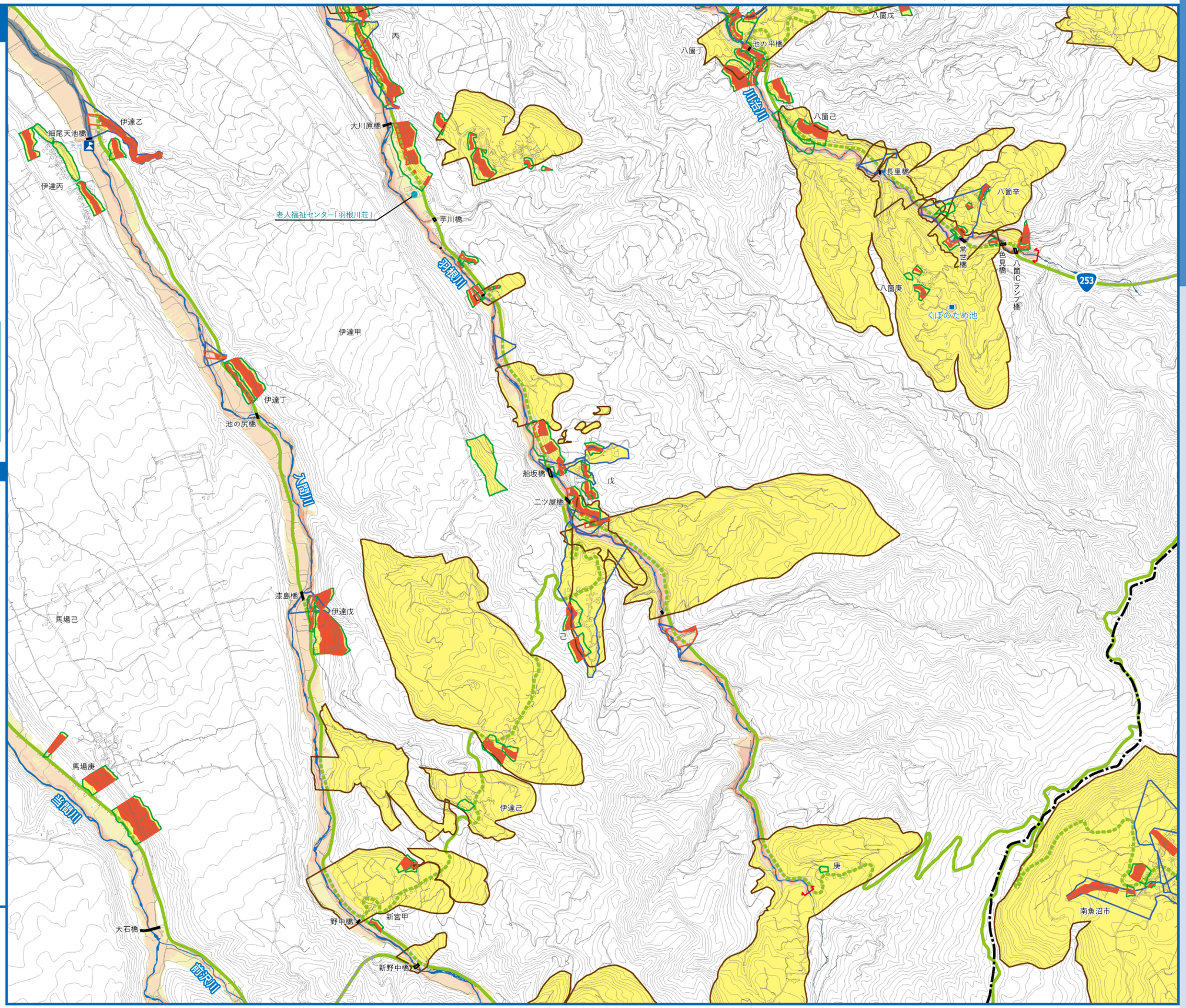


避難所一覧は、 P14 ～ 18 ページに掲載しております。