

# 十日町市国民健康保険 医療費分析

令和3年度実績版

新潟県国民健康保険団体連合会より情報提供された医療費データ・レセプトデータ(令和3年4月診療分～令和4年3月診療分)を基に、医療費分析を行った。

1. 十日町市の人口と十日町市国民健康保険被保険者数……………P1
2. 医療費の地域分析(新潟県内市町村国保との比較)……………P2
3. 疾病別医療費の状況……………P3
4. 生活習慣病の状況……………P8
5. 循環器系医療費の状況……………P9
6. 骨折・関節疾患の医療費の状況……………P12
7. 歯の疾患の状況……………P15



1. 十日町市の人口と十日町市国民健康保険被保険者数

十日町市の人口〔年齢別〕

| 年齢階層  | 十日町市人口(H31.3.31) |        |        | 十日町市人口(R2.3.31) |        |        | 十日町市人口(R3.3.31) |        |        | 十日町市人口(R4.3.31) |        |        |
|-------|------------------|--------|--------|-----------------|--------|--------|-----------------|--------|--------|-----------------|--------|--------|
|       | 男女計              | 男性     | 女性     | 男女計             | 男性     | 女性     | 男女計             | 男性     | 女性     | 男女計             | 男性     | 女性     |
| 0～4   | 1,559            | 823    | 736    | 1,439           | 746    | 693    | 1,330           | 684    | 646    | 1,223           | 630    | 593    |
| 5～9   | 1,887            | 949    | 938    | 1,858           | 942    | 916    | 1,798           | 914    | 884    | 1,759           | 900    | 859    |
| 10～14 | 2,199            | 1,143  | 1,056  | 2,121           | 1,102  | 1,019  | 2,076           | 1,070  | 1,006  | 1,997           | 1,030  | 967    |
| 15～19 | 2,267            | 1,164  | 1,103  | 2,232           | 1,156  | 1,076  | 2,200           | 1,148  | 1,052  | 2,114           | 1,101  | 1,013  |
| 20～24 | 1,721            | 927    | 794    | 1,658           | 896    | 762    | 1,603           | 871    | 732    | 1,629           | 875    | 754    |
| 25～29 | 1,682            | 929    | 753    | 1,646           | 905    | 741    | 1,628           | 884    | 744    | 1,524           | 835    | 689    |
| 30～34 | 2,049            | 1,065  | 984    | 1,934           | 1,005  | 929    | 1,828           | 976    | 852    | 1,784           | 962    | 822    |
| 35～39 | 2,495            | 1,307  | 1,188  | 2,378           | 1,251  | 1,127  | 2,302           | 1,201  | 1,101  | 2,144           | 1,120  | 1,024  |
| 40～44 | 3,077            | 1,616  | 1,461  | 2,948           | 1,544  | 1,404  | 2,828           | 1,483  | 1,345  | 2,705           | 1,393  | 1,312  |
| 45～49 | 3,238            | 1,699  | 1,539  | 3,270           | 1,698  | 1,572  | 3,238           | 1,705  | 1,533  | 3,227           | 1,705  | 1,522  |
| 50～54 | 3,144            | 1,628  | 1,516  | 3,096           | 1,625  | 1,471  | 3,104           | 1,630  | 1,474  | 3,182           | 1,659  | 1,523  |
| 55～59 | 3,121            | 1,619  | 1,502  | 3,097           | 1,599  | 1,498  | 3,105           | 1,564  | 1,541  | 3,037           | 1,541  | 1,496  |
| 60～64 | 3,965            | 2,009  | 1,956  | 3,722           | 1,909  | 1,813  | 3,482           | 1,840  | 1,642  | 3,299           | 1,736  | 1,563  |
| 65～69 | 4,901            | 2,440  | 2,461  | 4,647           | 2,315  | 2,332  | 4,363           | 2,155  | 2,208  | 4,197           | 2,081  | 2,116  |
| 70～74 | 3,966            | 1,968  | 1,998  | 4,329           | 2,115  | 2,214  | 4,862           | 2,407  | 2,455  | 5,050           | 2,524  | 2,526  |
| 小計    | 41,271           | 21,286 | 19,985 | 40,375          | 20,808 | 19,567 | 39,747          | 20,532 | 19,215 | 38,871          | 20,092 | 18,779 |
| 75～   | 11,307           | 4,402  | 6,905  | 11,193          | 4,405  | 6,788  | 10,976          | 4,292  | 6,684  | 10,879          | 4,246  | 6,633  |
| 合計    | 52,578           | 25,688 | 26,890 | 51,568          | 25,213 | 26,355 | 50,723          | 24,824 | 25,899 | 49,750          | 24,338 | 25,412 |

※十日町市ホームページ「住民基本台帳人口」より

十日町市国民健康保険被保険者数〔年齢別〕

| 年齢階層  | 被保険者数(H31.3.31) |       |       | 被保険者数(R2.3.31) |       |       | 被保険者数(R3.3.31) |       |       | 被保険者数(R4.3.31) |       |       |
|-------|-----------------|-------|-------|----------------|-------|-------|----------------|-------|-------|----------------|-------|-------|
|       | 男女計             | 男性    | 女性    | 男女計            | 男性    | 女性    | 男女計            | 男性    | 女性    | 男女計            | 男性    | 女性    |
| 0～4   | 127             | 60    | 67    | 112            | 51    | 61    | 102            | 51    | 51    | 85             | 43    | 42    |
| 5～9   | 191             | 94    | 97    | 185            | 89    | 96    | 168            | 82    | 86    | 155            | 76    | 79    |
| 10～14 | 250             | 126   | 124   | 224            | 118   | 106   | 224            | 120   | 104   | 199            | 101   | 98    |
| 15～19 | 274             | 140   | 134   | 234            | 121   | 113   | 230            | 114   | 116   | 226            | 108   | 118   |
| 20～24 | 242             | 129   | 113   | 227            | 120   | 107   | 176            | 90    | 86    | 164            | 91    | 73    |
| 25～29 | 198             | 112   | 86    | 189            | 106   | 83    | 175            | 104   | 71    | 154            | 92    | 62    |
| 30～34 | 274             | 159   | 115   | 251            | 138   | 113   | 232            | 137   | 95    | 231            | 134   | 97    |
| 35～39 | 342             | 211   | 131   | 320            | 185   | 135   | 342            | 191   | 151   | 295            | 172   | 123   |
| 40～44 | 437             | 248   | 189   | 384            | 234   | 150   | 390            | 235   | 155   | 368            | 215   | 153   |
| 45～49 | 512             | 296   | 216   | 484            | 271   | 213   | 465            | 269   | 196   | 437            | 252   | 185   |
| 50～54 | 556             | 313   | 243   | 540            | 312   | 228   | 530            | 311   | 219   | 522            | 316   | 206   |
| 55～59 | 619             | 320   | 299   | 584            | 304   | 280   | 595            | 311   | 284   | 541            | 276   | 265   |
| 60～64 | 1,490           | 730   | 760   | 1,291          | 623   | 668   | 1,152          | 580   | 572   | 1,023          | 530   | 493   |
| 65～69 | 3,185           | 1,581 | 1,604 | 2,980          | 1,495 | 1,485 | 2,764          | 1,359 | 1,405 | 2,564          | 1,255 | 1,309 |
| 70～74 | 3,064           | 1,544 | 1,520 | 3,287          | 1,638 | 1,649 | 3,652          | 1,843 | 1,809 | 3,844          | 1,983 | 1,861 |
| 合計    | 11,761          | 6,063 | 5,698 | 11,292         | 5,805 | 5,487 | 11,197         | 5,797 | 5,400 | 10,808         | 5,644 | 5,164 |

※基幹系格納データ「年齢別被保険者集計表」より

十日町市の人口及び国民健康保険被保険者数構成状況〔R4.3.31現在〕

| 年齢階層  | 人口     |        | 被保険者数  |        | 国保加入率 |
|-------|--------|--------|--------|--------|-------|
|       | 構成割合   |        | 構成割合   |        |       |
| 0～4   | 1,223  | 3.1%   | 85     | 0.8%   | 7.0%  |
| 5～9   | 1,759  | 4.5%   | 155    | 1.4%   | 8.8%  |
| 10～14 | 1,997  | 5.1%   | 199    | 1.8%   | 10.0% |
| 15～19 | 2,114  | 5.4%   | 226    | 2.1%   | 10.7% |
| 20～24 | 1,629  | 4.2%   | 164    | 1.5%   | 10.1% |
| 25～29 | 1,524  | 3.9%   | 154    | 1.4%   | 10.1% |
| 30～34 | 1,784  | 4.6%   | 231    | 2.1%   | 12.9% |
| 35～39 | 2,144  | 5.5%   | 295    | 2.7%   | 13.8% |
| 40～44 | 2,705  | 7.0%   | 368    | 3.4%   | 13.6% |
| 45～49 | 3,227  | 8.3%   | 437    | 4.0%   | 13.5% |
| 50～54 | 3,182  | 8.2%   | 522    | 4.8%   | 16.4% |
| 55～59 | 3,037  | 7.8%   | 541    | 5.0%   | 17.8% |
| 60～64 | 3,299  | 8.5%   | 1,023  | 9.5%   | 31.0% |
| 65～69 | 4,197  | 10.8%  | 2,564  | 23.7%  | 61.1% |
| 70～74 | 5,050  | 13.0%  | 3,844  | 35.6%  | 76.1% |
| 合計    | 38,871 | 100.0% | 10,808 | 100.0% | 27.8% |

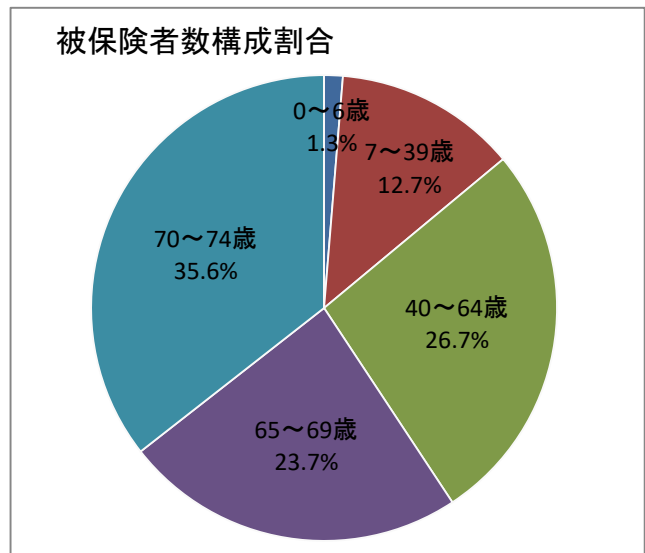

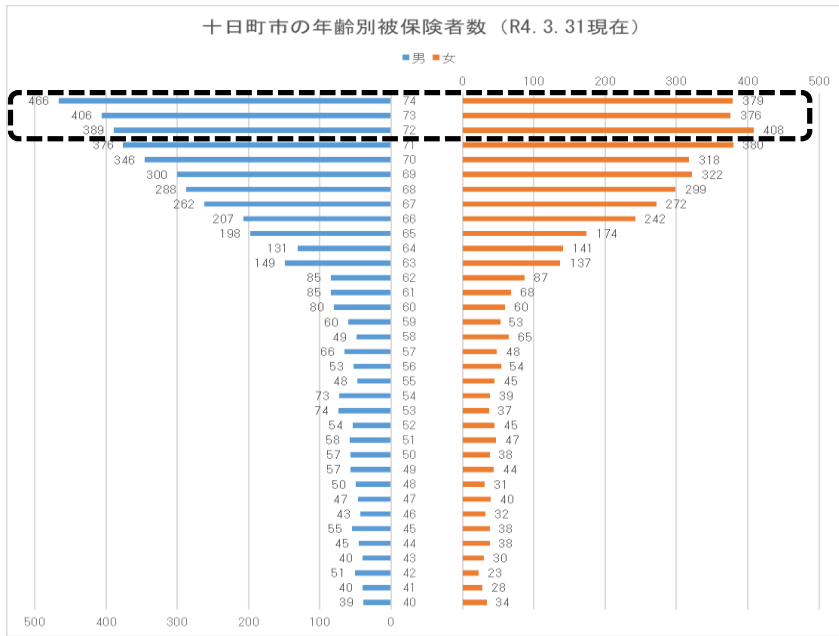

十日町市における令和3年10月1日現在の高齢化率は40.0%で、新潟県の33.4%、全国(令和3年9月15日現在)の29.1%を大きく上回っている。

年度末における高齢化率の推移は、H30が38.4%、R1が39.1%、R2が39.8%、R3が40.5%と上昇を続けている。

十日町市の国保被保険者の令和3年度末の高齢化率は59.3%で、65歳以上が約6割を占めている。

年度末における被保険者の高齢化率の推移は、H30年が53.1%、R1が55.5%、R2が57.3%、R3年度が59.3%と上昇を続けている。

令和4年度から、団塊の世代の後期高齢者医療制度への移行が始まっており、被保険者数の減少と高齢化率の下降が見込まれる。

## 2. 医療費の地域差分析(新潟県平均との比較)

資料:KDB「疾病別医療費分析(中分類)」

100.1%~109.9%

110%~

受診率(100人当り)

(年間レセプト件数/被保険者数) × 100

| 区分  | R1    |       |       | R2    |       |       | R3    |       |       |
|-----|-------|-------|-------|-------|-------|-------|-------|-------|-------|
|     | 十日町市  | 県平均   | 県との比較 | 十日町市  | 県平均   | 県との比較 | 十日町市  | 県平均   | 県との比較 |
| 合計  | 759.2 | 870.1 | 87.3% | 715.1 | 825.3 | 86.7% | 754.0 | 862.7 | 87.4% |
| 入院  | 23.4  | 24.6  | 94.9% | 21.8  | 23.4  | 93.1% | 23.2  | 23.9  | 96.9% |
| 入院外 | 735.8 | 845.5 | 87.0% | 693.4 | 801.9 | 86.5% | 730.9 | 838.9 | 87.1% |

一人あたり医療費

(医療費/被保険者数)

| 区分  | R1      |         |       | R2      |         |       | R3      |         |       |
|-----|---------|---------|-------|---------|---------|-------|---------|---------|-------|
|     | 十日町市    | 県平均     | 県との比較 | 十日町市    | 県平均     | 県との比較 | 十日町市    | 県平均     | 県との比較 |
| 合計  | 324,541 | 336,433 | 96.5% | 309,148 | 329,820 | 93.7% | 330,735 | 344,789 | 95.9% |
| 入院  | 127,706 | 139,070 | 91.8% | 125,243 | 136,533 | 91.7% | 135,830 | 140,760 | 96.5% |
| 入院外 | 196,836 | 197,363 | 99.7% | 183,905 | 193,286 | 95.1% | 194,904 | 204,029 | 95.5% |

一件あたり医療費

(医療費/レセプト件数)

| 区分  | R1      |         |        | R2      |         |        | R3      |         |        |
|-----|---------|---------|--------|---------|---------|--------|---------|---------|--------|
|     | 十日町市    | 県平均     | 県との比較  | 十日町市    | 県平均     | 県との比較  | 十日町市    | 県平均     | 県との比較  |
| 合計  | 42,747  | 38,667  | 110.6% | 43,229  | 39,964  | 108.2% | 43,863  | 39,964  | 109.8% |
| 入院  | 546,310 | 564,656 | 96.8%  | 574,713 | 583,526 | 98.5%  | 586,707 | 589,311 | 99.6%  |
| 入院外 | 26,750  | 23,344  | 114.6% | 26,524  | 24,104  | 110.0% | 26,667  | 24,322  | 109.6% |

受診率について、入院・入院外ともに県平均を下回っており、特に入院外は県平均を大きく下回っている。

一人あたり医療費は入院は増加傾向、入院外は横ばいであり、いずれも県平均を下回っている。

※R2の入院外の一人あたり医療費の大幅な減少はコロナ禍における受診控えが要因と考えられる。

一件あたり医療費は入院外、合計が県平均を大きく上回っている。

受診率、一人あたり医療費、一件あたり医療費(入院)が県平均と比較して低いのに対し、一件あたり医療費(入院外)が高い傾向は十日町市の特徴である。

3. 疾病別医療費の状況

入院

資料：KDB「疾病別医療費分析(中分類)」

| 疾病名称                                    | 入院(十日町市)                 |             |       |               |              |             |        |       |               |             |           |        |      |
|---|--------------------------|-------------|-------|---------------|--------------|-------------|--------|-------|---------------|-------------|-----------|--------|------|
|   | R2                       |             |       |               | R3           |             |        |       | R3            |             |           |        |      |
|   | 一人あたり<br>医療費             | 医療費の<br>構成比 | 件数    | 医療費           | 一人あたり<br>医療費 | 医療費の<br>構成比 | 件数     | 医療費   | 一人あたり<br>医療費  | 医療費の<br>構成比 | 件数        | 医療費    |      |
| 総数                                      | 125,243                  | 100.00      | 2,478 | 1,424,139,990 | 574,713      | 135,830     | 100    | 2,539 | 1,489,649,520 | 586,707     | 140,760   | 100.00 |      |
| I. 感染症及び寄生虫症                            | 1,197                    | 0.96        | 25    | 13,608,050    | 544,322      | 1,270       | 0.93   | 27    | 13,927,790    | 515,844     | 1,207     | 0.86   |      |
| II. 新生物                                 | 25,066                   | 20.01       | 352   | 285,030,180   | 809,745      | 28,280      | 20.82  | 376   | 310,150,650   | 824,869     | 29,898    | 21.24  |      |
| 0201                                    | 胃の悪性新生物<腫瘍>              | 2,767       | 2.21  | 38            | 31,459,830   | 827,890     | 1,478  | 1.09  | 26            | 16,205,540  | 623,290   | 2,372  | 1.69 |
| 0202                                    | 結腸の悪性新生物<腫瘍>             | 792         | 0.63  | 17            | 9,003,950    | 529,644     | 2,433  | 1.79  | 32            | 26,683,700  | 833,866   | 2,315  | 1.64 |
| 0203                                    | 直腸S状結腸移行部及び直腸の悪性新生物<腫瘍>  | 1,303       | 1.04  | 22            | 14,821,730   | 673,715     | 2,048  | 1.51  | 24            | 22,459,260  | 935,803   | 1,684  | 1.20 |
| 0204                                    | 肝及び肝内胆管の悪性新生物<腫瘍>        | 299         | 0.24  | 4             | 3,402,210    | 850,553     | 116    | 0.09  | 2             | 1,270,080   | 635,040   | 698    | 0.50 |
| 0205                                    | 気管、気管支及び肺の悪性新生物<腫瘍>      | 4,914       | 3.92  | 58            | 55,875,760   | 963,375     | 3,787  | 2.79  | 49            | 41,533,120  | 847,615   | 4,536  | 3.22 |
| 0206                                    | 乳房の悪性新生物<腫瘍>             | 1,978       | 1.58  | 29            | 22,488,110   | 775,452     | 814    | 0.60  | 14            | 8,929,240   | 637,803   | 1,068  | 0.76 |
| 0207                                    | 子宮の悪性新生物<腫瘍>             | 76          | 0.06  | 3             | 867,340      | 289,113     | 211    | 0.16  | 6             | 2,316,980   | 386,163   | 706    | 0.50 |
| 0208                                    | 悪性リンパ腫                   | 2,334       | 1.86  | 20            | 26,544,880   | 1,327,244   | 1,862  | 1.37  | 22            | 20,422,430  | 928,292   | 1,944  | 1.38 |
| 0209                                    | 白血病                      | 0           | 0.00  | 0             | 0            | 0           | 79     | 0.06  | 1             | 867,780     | 867,780   | 747    | 0.53 |
| 0210                                    | その他の悪性新生物<腫瘍>            | 9,387       | 7.50  | 137           | 106,739,730  | 779,122     | 13,814 | 10.17 | 173           | 151,495,240 | 875,695   | 11,545 | 8.20 |
| III. 血液及び造血系の疾患並びに免疫機構の障害               | 708                      | 0.57        | 14    | 8,046,720     | 574,766      | 1,427       | 1.05   | 20    | 15,650,910    | 782,546     | 1,926     | 1.37   |      |
| IV. 内分泌、栄養及び代謝疾患                        | 2,100                    | 1.68        | 62    | 23,883,160    | 385,212      | 1,688       | 1.24   | 54    | 18,512,640    | 342,827     | 2,553     | 1.81   |      |
| 0402                                    | 糖尿病                      | 1,261       | 1.01  | 35            | 14,339,710   | 409,706     | 773    | 0.57  | 29            | 8,479,780   | 292,406   | 1,159  | 0.82 |
| 0403                                    | 脂質異常症                    | 142         | 0.11  | 6             | 1,611,620    | 268,603     | 0      | 0.00  | 2             | 60          | 30        | 57     | 0.04 |
| 0404                                    | その他の内分泌、栄養及び代謝障害         | 655         | 0.52  | 19            | 7,450,470    | 392,130     | 750    | 0.55  | 20            | 8,227,870   | 411,394   | 1,277  | 0.91 |
| V. 精神及び行動の障害                            | 16,758                   | 13.38       | 482   | 190,550,450   | 395,333      | 16,389      | 12.07  | 449   | 179,740,600   | 400,313     | 20,337    | 14.45  |      |
| 0501                                    | 血管性及び詳細不明の認知症            | 392         | 0.31  | 10            | 4,455,550    | 445,555     | 556    | 0.41  | 13            | 6,099,610   | 469,201   | 1,225  | 0.87 |
| 0502                                    | 精神作用物質使用による精神及び行動の障害     | 700         | 0.56  | 14            | 7,960,790    | 568,628     | 965    | 0.71  | 28            | 10,581,160  | 377,899   | 629    | 0.45 |
| 0503                                    | 統合失調症、統合失調症型障害及び妄想性障害    | 11,880      | 9.49  | 352           | 135,092,570  | 383,786     | 11,246 | 8.28  | 312           | 123,329,620 | 395,287   | 11,656 | 8.28 |
| 0504                                    | 気分(感情)障害(躁うつ病を含む)        | 2,714       | 2.17  | 77            | 30,857,360   | 400,745     | 3,161  | 2.33  | 84            | 34,662,030  | 412,643   | 3,483  | 2.47 |
| 0505                                    | 神経症性障害、ストレス関連障害及び身体表現性障害 | 703         | 0.56  | 22            | 7,992,510    | 363,296     | 112    | 0.08  | 4             | 1,226,470   | 306,618   | 837    | 0.59 |
| VI. 神経系の疾患                              | 9,608                    | 7.67        | 212   | 109,256,820   | 515,362      | 10,503      | 7.73   | 234   | 115,185,340   | 492,245     | 14,732    | 10.47  |      |
| VII. 眼及び付属器の疾患                          | 1,894                    | 1.51        | 44    | 21,541,060    | 489,570      | 2,097       | 1.54   | 57    | 22,998,310    | 403,479     | 2,224     | 1.58   |      |
| VIII. 耳及び乳突突起の疾患                        | 578                      | 0.46        | 22    | 6,576,990     | 298,954      | 290         | 0.21   | 13    | 3,177,380     | 244,414     | 362       | 0.26   |      |
| IX. 循環器系の疾患                             | 16,885                   | 13.48       | 251   | 192,001,390   | 764,946      | 25,162      | 18.52  | 339   | 275,948,910   | 814,009     | 21,778    | 15.47  |      |
| 0901                                    | 高血圧性疾患                   | 199         | 0.16  | 12            | 2,265,990    | 188,833     | 337    | 0.25  | 15            | 3,698,440   | 246,563   | 302    | 0.21 |
| 0902                                    | 虚血性心疾患                   | 2,427       | 1.94  | 35            | 27,594,720   | 788,421     | 2,874  | 2.12  | 34            | 31,517,030  | 926,971   | 2,565  | 1.82 |
| 0903                                    | その他の心疾患                  | 4,936       | 3.94  | 80            | 56,124,210   | 701,553     | 8,065  | 5.94  | 109           | 88,443,990  | 811,413   | 8,010  | 5.69 |
| 0904                                    | くも膜下出血                   | 873         | 0.70  | 8             | 9,926,370    | 1,240,796   | 825    | 0.61  | 9             | 9,042,980   | 1,004,776 | 929    | 0.66 |
| 0905                                    | 脳内出血                     | 559         | 0.45  | 11            | 6,356,340    | 577,849     | 2,038  | 1.50  | 31            | 22,347,190  | 720,877   | 1,920  | 1.36 |
| 0906                                    | 脳梗塞                      | 4,811       | 3.84  | 77            | 54,710,340   | 710,524     | 6,752  | 4.97  | 104           | 74,046,660  | 711,987   | 4,407  | 3.13 |
| 0907                                    | 脳動脈硬化(症)                 | 0           | 0.00  | 0             | 0            | 0           | 0      | 0.00  | 0             | 0           | 0         | 0      | 0.00 |
| 0908                                    | その他の脳血管疾患                | 398         | 0.32  | 7             | 4,523,260    | 646,180     | 1,227  | 0.90  | 15            | 13,461,220  | 897,415   | 1,061  | 0.75 |
| 0909                                    | 動脈硬化(症)                  | 22          | 0.02  | 1             | 252,430      | 252,430     | 296    | 0.22  | 2             | 3,250,670   | 1,625,335 | 267    | 0.19 |
| 0912                                    | その他の循環器系の疾患              | 2,660       | 2.12  | 20            | 30,247,730   | 1,512,387   | 2,748  | 2.02  | 20            | 30,140,730  | 1,507,037 | 2,317  | 1.65 |
| X. 呼吸器系の疾患                              | 9,443                    | 7.54        | 179   | 107,372,820   | 599,848      | 10,501      | 7.73   | 187   | 115,167,510   | 615,869     | 8,262     | 5.87   |      |
| X I. 消化器系の疾患                            | 8,899                    | 7.10        | 229   | 101,185,090   | 441,856      | 7,132       | 5.25   | 205   | 78,212,740    | 381,526     | 7,377     | 5.24   |      |
| 1104                                    | 胃潰瘍及び十二指腸潰瘍              | 430         | 0.34  | 16            | 4,891,240    | 305,703     | 474    | 0.35  | 17            | 5,197,030   | 305,708   | 483    | 0.34 |
| 1105                                    | 胃炎及び十二指腸炎                | 22          | 0.02  | 2             | 254,430      | 127,215     | 131    | 0.10  | 7             | 1,432,030   | 204,576   | 139    | 0.10 |
| 1107                                    | アルコール性肝疾患                | 133         | 0.11  | 5             | 1,517,950    | 303,590     | 81     | 0.06  | 3             | 883,130     | 294,377   | 150    | 0.11 |
| 1108                                    | 慢性肝炎(アルコール性のものを除く)       | 0           | 0.00  | 0             | 0            | 0           | 0      | 0.00  | 0             | 0           | 0         | 0.00   |      |
| 1109                                    | 肝硬変(アルコール性のものを除く)        | 161         | 0.13  | 4             | 1,827,950    | 456,988     | 0      | 0.00  | 1             | 4,560       | 4,560     | 110    | 0.08 |
| 1111                                    | 胆石症及び胆のう炎                | 1,139       | 0.91  | 20            | 12,951,180   | 647,559     | 1,069  | 0.79  | 16            | 11,724,940  | 732,809   | 1,397  | 0.99 |
| 1112                                    | 膵疾患                      | 263         | 0.21  | 10            | 2,993,380    | 299,338     | 361    | 0.27  | 9             | 3,961,380   | 440,153   | 338    | 0.24 |
| X II. 皮膚及び皮下組織の疾患                       | 1,865                    | 1.49        | 44    | 21,206,030    | 481,955      | 1,014       | 0.75   | 23    | 11,121,660    | 483,550     | 2,857     | 2.03   |      |
| X III. 筋骨格系及び結合組織の疾患                    | 10,904                   | 8.71        | 173   | 123,986,410   | 716,684      | 10,065      | 7.41   | 153   | 110,381,680   | 721,449     | 11,053    | 7.85   |      |
| X IV. 腎尿路生殖器系の疾患                        | 6,309                    | 5.04        | 133   | 71,739,310    | 539,393      | 6,166       | 4.54   | 142   | 67,626,200    | 476,241     | 5,854     | 4.16   |      |
| 1401                                    | 糸球体疾患及び尿管細管間質性疾患         | 1,048       | 0.84  | 32            | 11,912,200   | 372,256     | 1,256  | 0.92  | 38            | 13,772,020  | 362,422   | 564    | 0.40 |
| 1402                                    | 腎不全                      | 4,403       | 3.52  | 78            | 50,067,820   | 641,895     | 3,904  | 2.87  | 65            | 42,818,050  | 658,739   | 3,984  | 2.83 |
| X V. 妊娠、分娩及び産後                          | 338                      | 0.27        | 14    | 3,843,220     | 274,516      | 403         | 0.30   | 18    | 4,423,470     | 245,748     | 307       | 0.22   |      |
| X VI. 周産期に発生した病態                        | 57                       | 0.05        | 2     | 645,900       | 322,950      | 12          | 0.01   | 1     | 129,760       | 129,760     | 116       | 0.08   |      |
| X VII. 先天奇形、変形及び染色体異常                   | 15                       | 0.01        | 1     | 172,110       | 172,110      | 10          | 0.01   | 1     | 112,130       | 112,130     | 220       | 0.16   |      |
| X VIII. 症状、徴候及び異常臨床所見・異常検査所見で他に分類されないもの | 2,274                    | 1.82        | 50    | 25,856,760    | 517,135      | 2,026       | 1.49   | 41    | 22,219,880    | 541,948     | 1,945     | 1.38   |      |
| X IX. 損傷、中毒及びその他の外因の影響                  | 10,345                   | 8.26        | 189   | 117,637,520   | 622,421      | 11,394      | 8.39   | 199   | 124,961,960   | 627,950     | 7,751     | 5.51   |      |

3. 疾病別医療費の状況

入院外

資料:KDB「疾病別医療費分析(中分類)」

| 疾病名称                                    | 入院外(十日町市) |         |        |               |          |          |         |        |               |          | 入院外(県平均) |         |
|---|-----------|---------|--------|---------------|----------|----------|---------|--------|---------------|----------|----------|---------|
|   | R2        |         |        |               |          | R3       |         |        |               |          | R3       |         |
|   | 一人あたり医療費  | 医療費の構成比 | 件数     | 医療費           | 一件あたり医療費 | 一人あたり医療費 | 医療費の構成比 | 件数     | 医療費           | 一件あたり医療費 | 一人あたり医療費 | 医療費の構成比 |
| 総数                                      | 183,905   | 100.00  | 78,841 | 2,091,178,980 | 26,524   | 194,904  | 100.00  | 80,155 | 2,137,517,020 | 26,667   | 204,029  | 100.00  |
| I. 感染症及び寄生虫症                            | 2,796     | 1.52    | 1,872  | 31,797,580    | 16,986   | 3,401    | 1.74    | 1,771  | 37,296,390    | 21,060   | 3,438    | 1.68    |
| II. 新生物                                 | 27,939    | 15.19   | 2,668  | 317,693,180   | 119,075  | 27,586   | 14.15   | 2,788  | 302,537,050   | 108,514  | 35,273   | 17.29   |
| 0201                                    | 2,518     | 1.37    | 212    | 28,633,900    | 135,066  | 1,803    | 0.92    | 193    | 19,769,920    | 102,435  | 2,100    | 1.03    |
| 0202                                    | 2,224     | 1.21    | 200    | 25,294,370    | 126,472  | 1,463    | 0.75    | 221    | 16,041,920    | 72,588   | 2,256    | 1.11    |
| 0203                                    | 925       | 0.50    | 73     | 10,516,600    | 144,063  | 875      | 0.45    | 95     | 9,596,650     | 101,017  | 1,517    | 0.74    |
| 0204                                    | 126       | 0.07    | 12     | 1,432,790     | 119,399  | 24       | 0.01    | 15     | 263,950       | 17,597   | 862      | 0.42    |
| 0205                                    | 7,138     | 3.88    | 264    | 81,165,600    | 307,445  | 6,710    | 3.44    | 276    | 73,589,310    | 266,628  | 7,350    | 3.60    |
| 0206                                    | 4,460     | 2.43    | 407    | 50,711,970    | 124,599  | 4,107    | 2.11    | 397    | 45,042,060    | 113,456  | 4,313    | 2.11    |
| 0207                                    | 102       | 0.06    | 39     | 1,164,570     | 29,861   | 77       | 0.04    | 42     | 844,990       | 20,119   | 187      | 0.09    |
| 0208                                    | 324       | 0.18    | 48     | 3,685,150     | 76,774   | 630      | 0.32    | 54     | 6,904,170     | 127,855  | 934      | 0.46    |
| 0209                                    | 23        | 0.01    | 8      | 256,670       | 32,084   | 24       | 0.01    | 9      | 262,260       | 29,140   | 1,129    | 0.55    |
| 0210                                    | 8,860     | 4.82    | 881    | 100,750,300   | 114,359  | 10,483   | 5.38    | 909    | 114,962,880   | 126,472  | 12,507   | 6.13    |
| III. 血液及び造血器の疾患並びに免疫機構の障害               | 3,348     | 1.82    | 193    | 38,075,460    | 197,282  | 2,945    | 1.51    | 221    | 32,293,380    | 146,124  | 2,564    | 1.26    |
| IV. 内分泌、栄養及び代謝疾患                        | 24,821    | 13.50   | 13,394 | 282,234,390   | 21,072   | 26,275   | 13.48   | 13,883 | 288,157,800   | 20,756   | 30,449   | 14.92   |
| 0402                                    | 15,790    | 8.59    | 6,306  | 179,546,460   | 28,472   | 16,895   | 8.67    | 6,439  | 185,288,300   | 28,776   | 18,218   | 8.93    |
| 0403                                    | 6,987     | 3.80    | 6,014  | 79,447,380    | 13,210   | 7,422    | 3.81    | 6,317  | 81,398,720    | 12,886   | 8,355    | 4.09    |
| 0404                                    | 1,193     | 0.65    | 495    | 13,560,110    | 27,394   | 1,059    | 0.54    | 522    | 11,613,330    | 22,248   | 2,780    | 1.36    |
| V. 精神及び行動の障害                            | 14,075    | 7.65    | 6,040  | 160,045,380   | 26,498   | 14,160   | 7.27    | 5,950  | 155,294,020   | 26,100   | 9,854    | 4.83    |
| 0501                                    | 29        | 0.02    | 26     | 335,140       | 12,890   | 26       | 0.01    | 19     | 286,720       | 15,091   | 32       | 0.02    |
| 0502                                    | 84        | 0.05    | 52     | 960,200       | 18,465   | 147      | 0.08    | 85     | 1,612,810     | 18,974   | 104      | 0.05    |
| 0503                                    | 8,508     | 4.63    | 2,313  | 96,740,900    | 41,825   | 8,592    | 4.41    | 2,285  | 94,224,070    | 41,236   | 4,129    | 2.02    |
| 0504                                    | 4,068     | 2.21    | 2,615  | 46,251,920    | 17,687   | 3,895    | 2.00    | 2,466  | 42,720,480    | 17,324   | 3,900    | 1.91    |
| 0505                                    | 600       | 0.33    | 674    | 6,822,140     | 10,122   | 652      | 0.33    | 676    | 7,152,090     | 10,580   | 856      | 0.42    |
| VI. 神経系の疾患                              | 10,602    | 5.77    | 4,814  | 120,559,250   | 25,043   | 10,062   | 5.16    | 4,674  | 110,352,480   | 23,610   | 10,368   | 5.08    |
| VII. 眼及び付属器の疾患                          | 7,908     | 4.30    | 4,864  | 89,922,860    | 18,487   | 8,928    | 4.58    | 4,942  | 97,916,520    | 19,813   | 11,583   | 5.68    |
| VIII. 耳及び乳突突起の疾患                        | 669       | 0.36    | 518    | 7,607,960     | 14,687   | 641      | 0.33    | 527    | 7,035,200     | 13,350   | 1,277    | 0.63    |
| IX. 循環器系の疾患                             | 23,378    | 12.71   | 14,529 | 265,832,720   | 18,297   | 26,117   | 13.40   | 14,643 | 286,426,360   | 19,561   | 26,283   | 12.88   |
| 0901                                    | 11,985    | 6.52    | 10,474 | 136,284,830   | 13,012   | 12,206   | 6.26    | 10,230 | 133,868,590   | 13,086   | 13,133   | 6.44    |
| 0902                                    | 1,173     | 0.64    | 586    | 13,333,490    | 22,753   | 1,304    | 0.67    | 578    | 14,305,380    | 24,750   | 1,322    | 0.65    |
| 0903                                    | 8,523     | 4.63    | 2,589  | 96,915,970    | 37,434   | 10,459   | 5.37    | 2,841  | 114,705,430   | 40,375   | 9,213    | 4.52    |
| 0904                                    | 41        | 0.02    | 20     | 463,020       | 23,151   | 17       | 0.01    | 8      | 181,540       | 22,693   | 21       | 0.01    |
| 0905                                    | 48        | 0.03    | 18     | 545,160       | 30,287   | 76       | 0.04    | 30     | 828,960       | 27,632   | 55       | 0.03    |
| 0906                                    | 782       | 0.43    | 477    | 8,891,410     | 18,640   | 857      | 0.44    | 471    | 9,403,460     | 19,965   | 1,248    | 0.61    |
| 0907                                    | 2         | 0.00    | 1      | 19,740        | 19,740   | 0        | 0.00    | 0      | 0             | 0        | 3        | 0.00    |
| 0908                                    | 135       | 0.07    | 97     | 1,530,740     | 15,781   | 158      | 0.08    | 111    | 1,728,950     | 15,576   | 307      | 0.15    |
| 0909                                    | 96        | 0.05    | 56     | 1,088,890     | 19,444   | 147      | 0.08    | 86     | 1,609,560     | 18,716   | 139      | 0.07    |
| 0912                                    | 590       | 0.32    | 204    | 6,713,310     | 32,908   | 887      | 0.46    | 279    | 9,728,630     | 34,870   | 826      | 0.40    |
| X. 呼吸器系の疾患                              | 8,583     | 4.67    | 4,451  | 97,592,240    | 21,926   | 10,262   | 5.27    | 4,755  | 112,541,790   | 23,668   | 10,791   | 5.29    |
| X I. 消化器系の疾患                            | 14,390    | 7.82    | 6,536  | 163,627,340   | 25,035   | 14,858   | 7.62    | 6,546  | 162,942,930   | 24,892   | 13,124   | 6.43    |
| 1104                                    | 2,839     | 1.54    | 1,734  | 32,278,990    | 18,615   | 2,899    | 1.49    | 1,697  | 31,788,360    | 18,732   | 2,072    | 1.02    |
| 1105                                    | 2,063     | 1.12    | 1,349  | 23,462,340    | 17,392   | 2,164    | 1.11    | 1,373  | 23,732,100    | 17,285   | 2,293    | 1.12    |
| 1107                                    | 99        | 0.05    | 46     | 1,130,710     | 24,581   | 96       | 0.05    | 52     | 1,051,230     | 20,216   | 107      | 0.05    |
| 1108                                    | 50        | 0.03    | 38     | 573,200       | 15,084   | 55       | 0.03    | 28     | 607,880       | 21,710   | 91       | 0.04    |
| 1109                                    | 101       | 0.05    | 54     | 1,143,660     | 21,179   | 144      | 0.07    | 60     | 1,584,170     | 26,403   | 215      | 0.11    |
| 1111                                    | 96        | 0.05    | 46     | 1,088,830     | 23,670   | 109      | 0.06    | 50     | 1,195,280     | 23,906   | 170      | 0.08    |
| 1112                                    | 328       | 0.18    | 97     | 3,725,960     | 38,412   | 449      | 0.23    | 123    | 4,918,950     | 39,991   | 306      | 0.15    |
| X II. 皮膚及び皮下組織の疾患                       | 3,922     | 2.13    | 4,042  | 44,596,300    | 11,033   | 4,109    | 2.11    | 3,870  | 45,067,130    | 11,645   | 4,898    | 2.40    |
| X III. 筋骨格系及び結合組織の疾患                    | 15,507    | 8.43    | 8,916  | 176,334,890   | 19,777   | 17,484   | 8.97    | 9,476  | 191,743,660   | 20,235   | 17,250   | 8.45    |
| X IV. 腎尿路生殖器系の疾患                        | 21,557    | 11.72   | 3,143  | 245,125,400   | 77,991   | 22,868   | 11.73   | 3,169  | 250,792,540   | 79,139   | 21,821   | 10.70   |
| 1401                                    | 292       | 0.16    | 91     | 3,316,910     | 36,450   | 266      | 0.14    | 94     | 2,917,030     | 31,032   | 235      | 0.12    |
| 1402                                    | 17,422    | 9.47    | 679    | 198,104,370   | 291,759  | 18,801   | 9.65    | 736    | 206,188,780   | 280,148  | 17,998   | 8.82    |
| X V. 妊娠、分娩及び産後                          | 39        | 0.02    | 39     | 446,530       | 11,449   | 24       | 0.01    | 25     | 264,090       | 10,564   | 43       | 0.02    |
| X VI. 周産期に発生した病態                        | 1         | 0.00    | 10     | 15,400        | 1,540    | 1        | 0.00    | 3      | 11,920        | 3,973    | 2        | 0.00    |
| X VII. 先天奇形、変形及び染色体異常                   | 314       | 0.17    | 67     | 3,567,570     | 53,247   | 502      | 0.26    | 80     | 5,508,500     | 68,856   | 364      | 0.18    |
| X VIII. 症状、徴候及び異常臨床所見・異常検査所見で他に分類されないもの | 1,711     | 0.93    | 1,134  | 19,459,010    | 17,160   | 2,076    | 1.07    | 1,281  | 22,768,620    | 17,774   | 2,439    | 1.20    |
| X IX. 損傷、中毒及びその他の外因の影響                  | 2,343     | 1.27    | 1,611  | 26,645,520    | 16,540   | 2,605    | 1.34    | 1,551  | 28,566,640    | 18,418   | 2,207    | 1.08    |

3. 疾病別医療費の状況

合計

資料：KDB「疾病別医療費分析(中分類)」

| 疾病名称                                    | 合計(十日町市)                 |         |        |               |             |          |         |        |               |             | 合計(県平均)  |         |      |
|---|--------------------------|---------|--------|---------------|-------------|----------|---------|--------|---------------|-------------|----------|---------|------|
|   | R2                       |         |        |               |             | R3       |         |        |               |             | R3       |         |      |
|   | 一人あたり医療費                 | 医療費の構成比 | 件数     | 医療費           | 一件あたり医療費    | 一人あたり医療費 | 医療費の構成比 | 件数     | 医療費           | 一件あたり医療費    | 一人あたり医療費 | 医療費の構成比 |      |
| 総数                                      | 309,148                  | 100.00  | 81,319 | 3,515,318,970 | 43,229      | 330,735  | 100.00  | 82,694 | 3,627,166,540 | 43,863      | 344,789  | 100.00  |      |
| I. 感染症及び寄生虫症                            | 3,993                    | 1.29    | 1,897  | 45,405,630    | 23,935      | 4,671    | 1.41    | 1,798  | 51,224,180    | 28,490      | 4,645    | 1.35    |      |
| II. 新生物                                 | 53,005                   | 17.15   | 3,020  | 602,723,360   | 199,577     | 55,866   | 16.89   | 3,164  | 612,687,700   | 193,643     | 65,172   | 18.90   |      |
| 0201                                    | 胃の悪性新生物<腫瘍>              | 5,285   | 1.71   | 250           | 60,093,730  | 240,375  | 3,280   | 0.99   | 219           | 35,975,460  | 164,272  | 4,472   | 1.30 |
| 0202                                    | 結腸の悪性新生物<腫瘍>             | 3,016   | 0.98   | 217           | 34,298,320  | 158,057  | 3,896   | 1.18   | 253           | 42,725,620  | 168,876  | 4,572   | 1.33 |
| 0203                                    | 直腸S状結腸移行部及び直腸の悪性新生物<腫瘍>  | 2,228   | 0.72   | 95            | 25,338,330  | 266,719  | 2,923   | 0.88   | 119           | 32,055,910  | 269,377  | 3,202   | 0.93 |
| 0204                                    | 肝及び肝内胆管の悪性新生物<腫瘍>        | 425     | 0.14   | 16            | 4,835,000   | 302,188  | 140     | 0.04   | 17            | 1,534,030   | 90,237   | 1,559   | 0.45 |
| 0205                                    | 気管、気管支及び肺の悪性新生物<腫瘍>      | 12,052  | 3.90   | 322           | 137,041,360 | 425,594  | 10,497  | 3.17   | 325           | 115,122,430 | 354,223  | 11,885  | 3.45 |
| 0206                                    | 乳房の悪性新生物<腫瘍>             | 6,437   | 2.08   | 436           | 73,200,080  | 167,890  | 4,921   | 1.49   | 411           | 53,971,300  | 131,317  | 5,381   | 1.56 |
| 0207                                    | 子宮の悪性新生物<腫瘍>             | 179     | 0.06   | 42            | 2,031,910   | 48,379   | 288     | 0.09   | 48            | 3,161,970   | 65,874   | 893     | 0.26 |
| 0208                                    | 悪性リンパ腫                   | 2,659   | 0.86   | 68            | 30,230,030  | 444,559  | 2,492   | 0.75   | 76            | 27,326,600  | 359,561  | 2,878   | 0.83 |
| 0209                                    | 白血病                      | 23      | 0.01   | 8             | 256,670     | 32,084   | 103     | 0.03   | 10            | 1,130,040   | 113,004  | 1,876   | 0.54 |
| 0210                                    | その他の悪性新生物<腫瘍>            | 18,247  | 5.90   | 1,018         | 207,490,030 | 203,821  | 24,296  | 7.35   | 1,082         | 266,458,120 | 246,264  | 24,052  | 6.98 |
| III. 血液及び造血器の疾患並びに免疫機構の障害               | 4,056                    | 1.31    | 207    | 46,122,180    | 222,812     | 4,372    | 1.32    | 241    | 47,944,290    | 198,939     | 4,490    | 1.30    |      |
| IV. 内分泌、栄養及び代謝疾患                        | 26,921                   | 8.71    | 13,456 | 306,117,550   | 22,750      | 27,963   | 8.45    | 13,937 | 306,670,440   | 22,004      | 33,002   | 9.57    |      |
| 0402                                    | 糖尿病                      | 17,051  | 5.52   | 6,341         | 193,886,170 | 30,577   | 17,668  | 5.34   | 6,468         | 193,768,080 | 29,958   | 19,376  | 5.62 |
| 0403                                    | 脂質異常症                    | 7,129   | 2.31   | 6,020         | 81,059,000  | 13,465   | 7,422   | 2.24   | 6,319         | 81,398,780  | 12,882   | 8,411   | 2.44 |
| 0404                                    | その他の内分泌、栄養及び代謝障害         | 1,848   | 0.60   | 514           | 21,010,580  | 40,877   | 1,809   | 0.55   | 542           | 19,841,200  | 36,607   | 4,057   | 1.18 |
| V. 精神及び行動の障害                            | 30,832                   | 9.97    | 6,522  | 350,595,830   | 53,756      | 30,549   | 9.24    | 6,399  | 335,034,620   | 52,357      | 30,191   | 8.76    |      |
| 0501                                    | 血管性及び詳細不明の認知症            | 421     | 0.14   | 36            | 4,790,690   | 133,075  | 582     | 0.18   | 32            | 6,386,330   | 199,573  | 1,257   | 0.36 |
| 0502                                    | 精神作用物質使用による精神及び行動の障害     | 785     | 0.25   | 66            | 8,920,990   | 135,167  | 1,112   | 0.34   | 113           | 12,193,970  | 107,911  | 733     | 0.21 |
| 0503                                    | 統合失調症、統合失調症型障害及び妄想性障害    | 20,388  | 6.59   | 2,665         | 231,833,470 | 86,992   | 19,837  | 6.00   | 2,597         | 217,553,690 | 83,771   | 15,785  | 4.58 |
| 0504                                    | 気分(感情)障害(躁うつ病を含む)        | 6,781   | 2.19   | 2,692         | 77,109,280  | 28,644   | 7,056   | 2.13   | 2,550         | 77,382,510  | 30,346   | 7,383   | 2.14 |
| 0505                                    | 神経症性障害、ストレス関連障害及び身体表現性障害 | 1,303   | 0.42   | 696           | 14,814,650  | 21,285   | 764     | 0.23   | 680           | 8,378,560   | 12,321   | 1,693   | 0.49 |
| VI. 神経系の疾患                              | 20,211                   | 6.54    | 5,026  | 229,816,070   | 45,725      | 20,565   | 6.22    | 4,908  | 225,537,820   | 45,953      | 25,100   | 7.28    |      |
| VII. 眼及び付属器の疾患                          | 9,802                    | 3.17    | 4,908  | 111,463,920   | 22,711      | 11,025   | 3.33    | 4,999  | 120,914,830   | 24,188      | 13,807   | 4.00    |      |
| VIII. 耳及び乳突突起の疾患                        | 1,247                    | 0.40    | 540    | 14,184,950    | 26,268      | 931      | 0.28    | 540    | 10,212,580    | 18,912      | 1,638    | 0.48    |      |
| IX. 循環器系の疾患                             | 40,263                   | 13.02   | 14,780 | 457,834,110   | 30,977      | 51,279   | 15.50   | 14,982 | 562,375,270   | 37,537      | 48,061   | 13.94   |      |
| 0901                                    | 高血圧性疾患                   | 12,185  | 3.94   | 10,486        | 138,550,820 | 13,213   | 12,544  | 3.79   | 10,245        | 137,567,030 | 13,428   | 13,434  | 3.90 |
| 0902                                    | 虚血性心疾患                   | 3,599   | 1.16   | 621           | 40,928,210  | 65,907   | 4,178   | 1.26   | 612           | 45,822,410  | 74,873   | 3,887   | 1.13 |
| 0903                                    | その他の心疾患                  | 13,459  | 4.35   | 2,669         | 153,040,180 | 57,340   | 18,524  | 5.60   | 2,950         | 203,149,420 | 68,864   | 17,223  | 5.00 |
| 0904                                    | くも膜下出血                   | 914     | 0.30   | 28            | 10,389,390  | 371,050  | 841     | 0.25   | 17            | 9,224,520   | 542,619  | 950     | 0.28 |
| 0905                                    | 脳内出血                     | 607     | 0.20   | 29            | 6,901,500   | 237,983  | 2,113   | 0.64   | 61            | 23,176,150  | 379,937  | 1,975   | 0.57 |
| 0906                                    | 脳梗塞                      | 5,593   | 1.81   | 554           | 63,601,750  | 114,805  | 7,609   | 2.30   | 575           | 83,450,120  | 145,131  | 5,655   | 1.64 |
| 0907                                    | 脳動脈硬化(症)                 | 2       | 0.00   | 1             | 19,740      | 19,740   | 0       | 0.00   | 0             | 0           | 0        | 3       | 0.00 |
| 0908                                    | その他の脳血管疾患                | 532     | 0.17   | 104           | 6,054,000   | 58,212   | 1,385   | 0.42   | 126           | 15,190,170  | 120,557  | 1,368   | 0.40 |
| 0909                                    | 動脈硬化(症)                  | 118     | 0.04   | 57            | 1,341,320   | 23,532   | 443     | 0.13   | 88            | 4,860,230   | 55,230   | 406     | 0.12 |
| 0912                                    | その他の循環器系の疾患              | 3,250   | 1.05   | 224           | 36,961,040  | 165,005  | 3,635   | 1.10   | 299           | 39,869,360  | 133,342  | 3,143   | 0.91 |
| X. 呼吸器系の疾患                              | 18,025                   | 5.83    | 4,630  | 204,965,060   | 44,269      | 20,763   | 6.28    | 4,942  | 227,709,300   | 46,076      | 19,054   | 5.53    |      |
| X I. 消化器系の疾患                            | 23,288                   | 7.53    | 6,765  | 264,812,430   | 39,144      | 21,989   | 6.65    | 6,751  | 241,155,670   | 35,721      | 20,501   | 5.95    |      |
| 1104                                    | 胃潰瘍及び十二指腸潰瘍              | 3,269   | 1.06   | 1,750         | 37,170,230  | 21,240   | 3,372   | 1.02   | 1,714         | 36,985,390  | 21,578   | 2,555   | 0.74 |
| 1105                                    | 胃炎及び十二指腸炎                | 2,086   | 0.67   | 1,351         | 23,716,770  | 17,555   | 2,295   | 0.69   | 1,380         | 25,164,130  | 18,235   | 2,431   | 0.71 |
| 1107                                    | アルコール性肝疾患                | 233     | 0.08   | 51            | 2,648,660   | 51,935   | 176     | 0.05   | 55            | 1,934,360   | 35,170   | 257     | 0.07 |
| 1108                                    | 慢性肝炎(アルコール性のものを除く)       | 50      | 0.02   | 38            | 573,200     | 15,084   | 55      | 0.02   | 28            | 607,880     | 21,710   | 96      | 0.03 |
| 1109                                    | 肝硬変(アルコール性のものを除く)        | 261     | 0.08   | 58            | 2,971,610   | 51,235   | 145     | 0.04   | 61            | 1,588,730   | 26,045   | 325     | 0.09 |
| 1111                                    | 胆石症及び胆のう炎                | 1,235   | 0.40   | 66            | 14,040,010  | 212,727  | 1,178   | 0.36   | 66            | 12,920,220  | 195,761  | 1,567   | 0.45 |
| 1112                                    | 膵疾患                      | 591     | 0.19   | 107           | 6,719,340   | 62,798   | 810     | 0.24   | 132           | 8,880,330   | 67,275   | 643     | 0.19 |
| X II. 皮膚及び皮下組織の疾患                       | 5,787                    | 1.87    | 4,086  | 65,802,330    | 16,104      | 5,123    | 1.55    | 3,893  | 56,188,790    | 14,433      | 7,755    | 2.25    |      |
| X III. 筋骨格系及び結合組織の疾患                    | 26,411                   | 8.54    | 9,089  | 300,321,300   | 33,042      | 27,549   | 8.33    | 9,629  | 302,125,340   | 31,377      | 28,303   | 8.21    |      |
| X IV. 腎尿路生殖器系の疾患                        | 27,866                   | 9.01    | 3,276  | 316,864,710   | 96,723      | 29,034   | 8.78    | 3,311  | 318,418,740   | 96,170      | 27,675   | 8.03    |      |
| 1401                                    | 糸球体疾患及び尿管細管間質性疾患         | 1,339   | 0.43   | 123           | 15,229,110  | 123,814  | 1,522   | 0.46   | 132           | 16,689,050  | 126,432  | 799     | 0.23 |
| 1402                                    | 腎不全                      | 21,825  | 7.06   | 757           | 248,172,190 | 327,836  | 22,705  | 6.87   | 801           | 249,006,830 | 310,870  | 21,983  | 6.38 |
| X V. 妊娠、分娩及び産後                          | 377                      | 0.12    | 53     | 4,289,750     | 80,939      | 427      | 0.13    | 43     | 4,687,560     | 109,013     | 350      | 0.10    |      |
| X VI. 周産期に発生した病態                        | 58                       | 0.02    | 12     | 661,300       | 55,108      | 13       | 0.00    | 4      | 141,680       | 35,420      | 118      | 0.03    |      |
| X VII. 先天奇形、変形及び染色体異常                   | 329                      | 0.11    | 68     | 3,739,680     | 54,995      | 513      | 0.15    | 81     | 5,620,630     | 69,390      | 584      | 0.17    |      |
| X VIII. 症状、徴候及び異常臨床所見・異常検査所見で他に分類されないもの | 3,985                    | 1.29    | 1,184  | 45,315,770    | 38,273      | 4,102    | 1.24    | 1,322  | 44,988,500    | 34,031      | 4,385    | 1.27    |      |
| X IX. 損傷、中毒及びその他の外因の影響                  | 12,689                   | 4.10    | 1,800  | 144,283,040   | 80,157      | 13,999   | 4.23    | 1,750  | 153,528,600   | 87,731      | 9,958    | 2.89    |      |

入院／入院外医療費比率

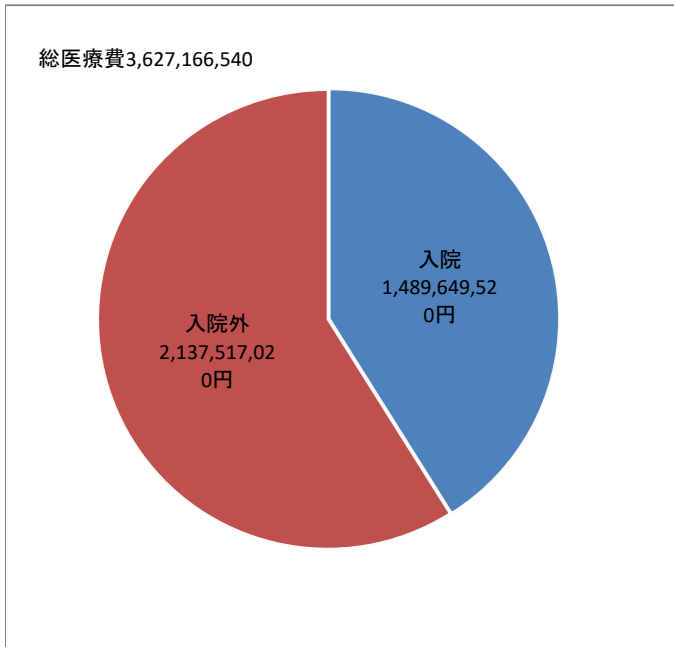

【入院】  
「新生物」、「循環器系の疾患」、「精神及び行動の障害」の医療費が高く、それぞれ全体の医療費の10%以上を占め、全体の51.4%を占める。  
前年比10,000千円以上の増減があったものは以下のとおり

【増加】  
新生物: 25,000千円増、循環器系の疾患: 84,000千円増

【減少】  
精神及び行動の障害: 11,000千円減、消化器系の疾患: 23,000千円減、皮膚及び皮下組織の疾患: 10,000千円減、筋骨格系及び結合組織の疾患: 14,000千円減

【入院外】  
「新生物」、「内分泌、栄養及び代謝疾患」、「循環器系の疾患」、「腎尿路生殖器系の疾患」の医療費が高く、それぞれ全体の医療費の10%以上を占め、全体の52.8%を占める。

前年比10,000千円以上の増減があったものは以下のとおり

【増加】  
循環器系の疾患: 21,000千円増、呼吸器系の疾患: 15,000千円増、筋骨格系及び結合組織の疾患: 15,000千円増

【減少】  
新生物: 15,000千円減、神経系の疾患: 10,000千円減

【合計】  
医療費総額は、約112,000千円増加(前年度比約3.2%増加)  
一人あたり医療費は約7.0%増加。

※被保険者数は3.6%減少

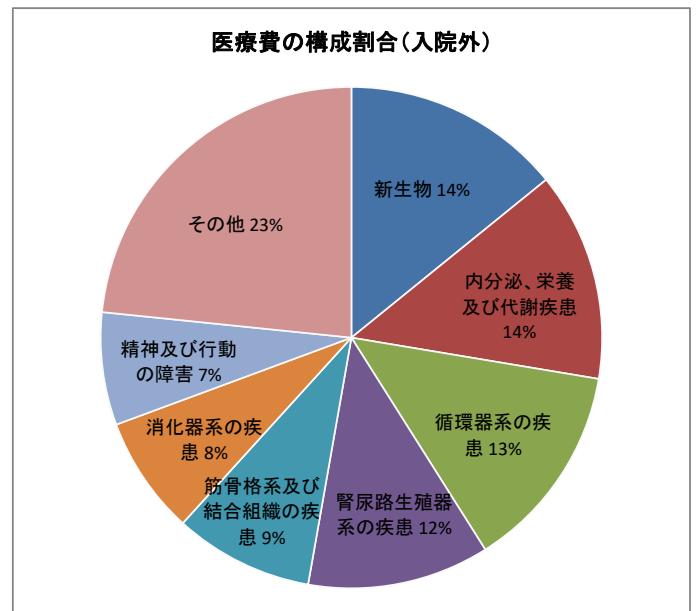
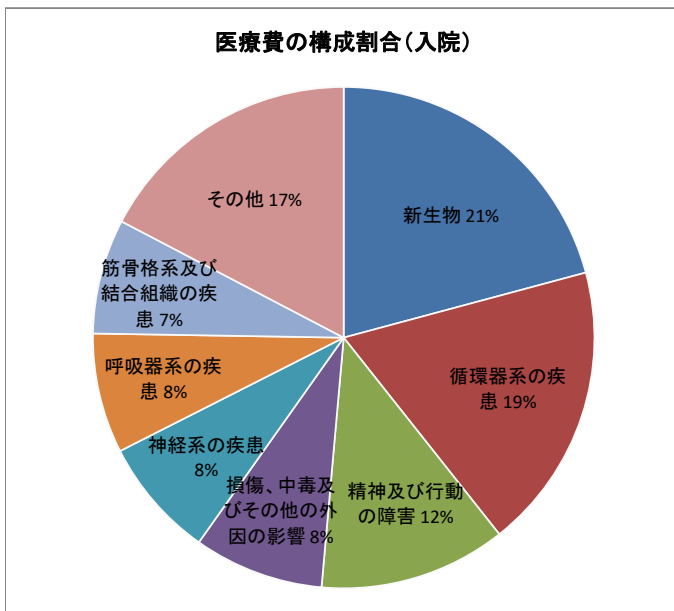

主要疾病の医療費〔入院・入院外合計〕 中分類

| 疾病名称                  | 医療費(R3)     | 医療費(R2)     | 医療費(増減)      | 前年比     |
|-----------------------|-------------|-------------|--------------|---------|
| その他の悪性新生物<腫瘍>         | 266,458,120 | 207,490,030 | 58,968,090   | 128.42% |
| 腎不全                   | 249,006,830 | 248,172,190 | 834,640      | 100.34% |
| (慢性腎臓病(透析あり))         | 165,424,430 | 169,900,500 | ▲ 4,476,070  | 97.37%  |
| 統合失調症、統合失調症型障害及び妄想性障害 | 217,553,690 | 231,833,470 | ▲ 14,279,780 | 93.84%  |
| その他の心疾患               | 203,149,420 | 153,040,180 | 50,109,240   | 132.74% |
| 糖尿病                   | 193,768,080 | 193,886,170 | ▲ 118,090    | 99.94%  |
| その他の消化器系の疾患           | 144,669,610 | 167,395,090 | ▲ 22,725,480 | 86.42%  |
| 高血圧性疾患                | 137,567,030 | 138,550,820 | ▲ 983,790    | 99.29%  |
| その他の神経系の疾患            | 117,388,240 | 118,175,760 | ▲ 787,520    | 99.33%  |
| 気管、気管支及び肺の悪性新生物<腫瘍>   | 115,122,430 | 137,041,360 | ▲ 21,918,930 | 84.01%  |
| その他の呼吸器系の疾患           | 93,606,590  | 104,953,810 | ▲ 11,347,220 | 89.19%  |

※細小分類より算出



入院／入院外医療費比率

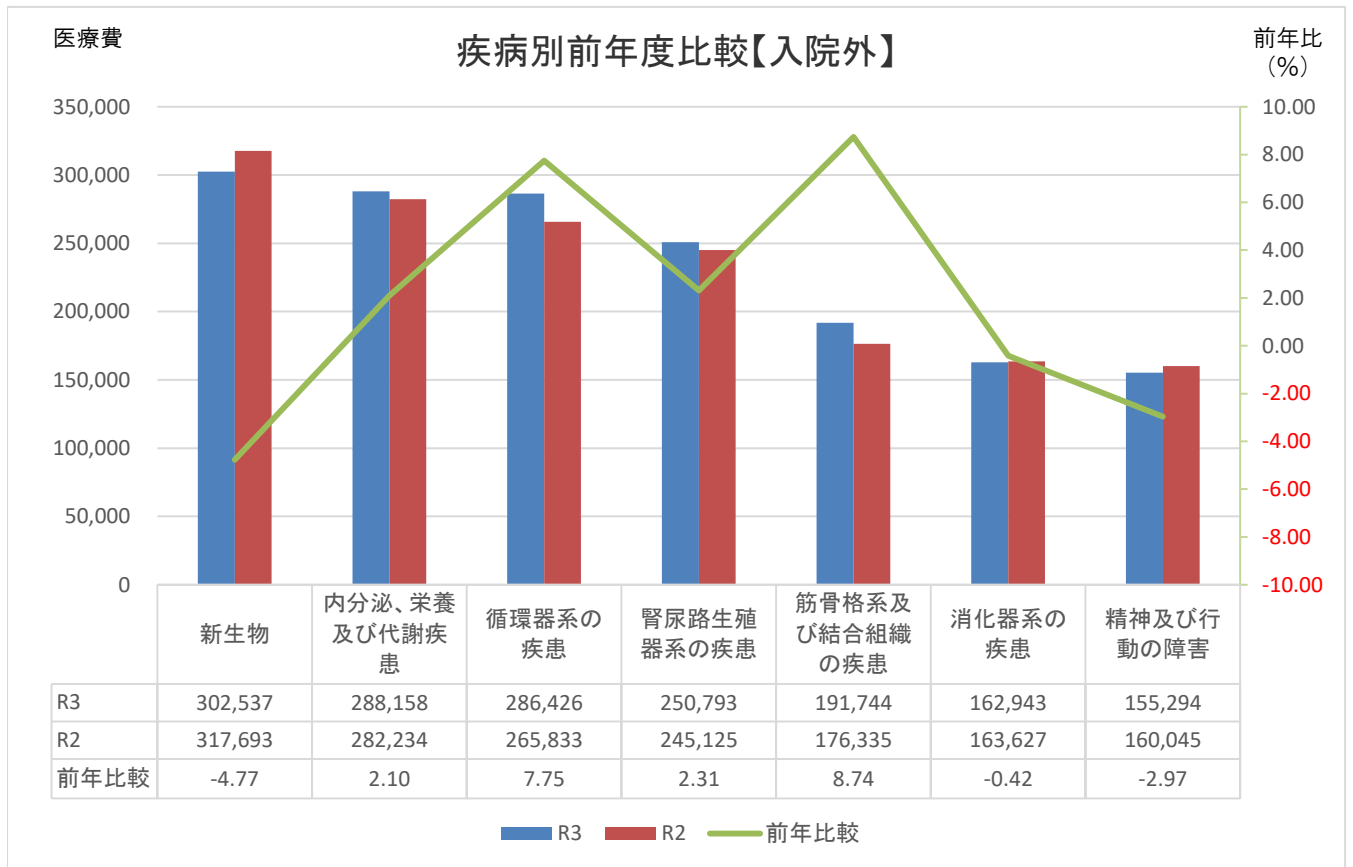
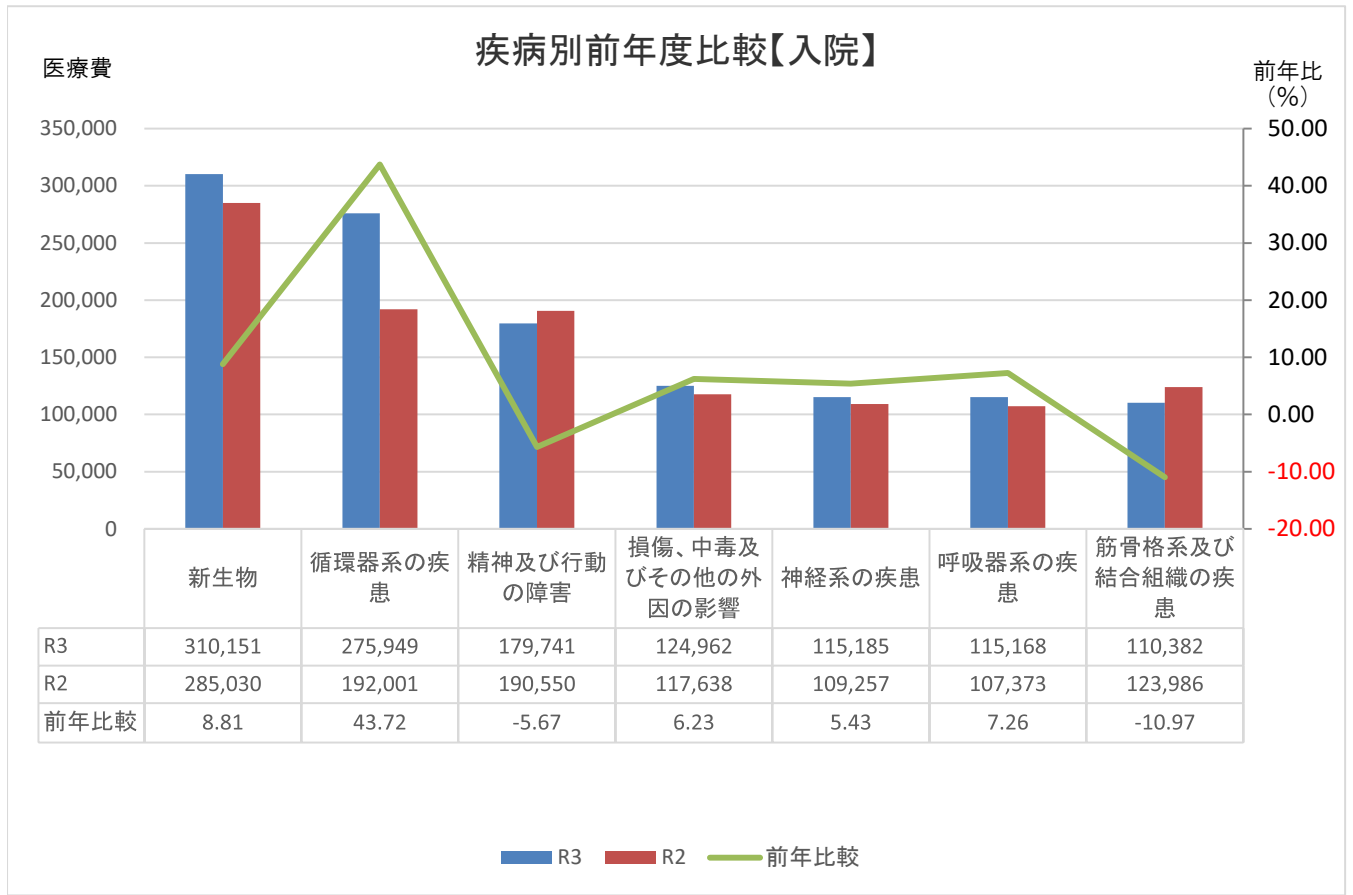



4. 生活習慣病の状況

資料:KDB「疾病別医療費分析(生活習慣病)」

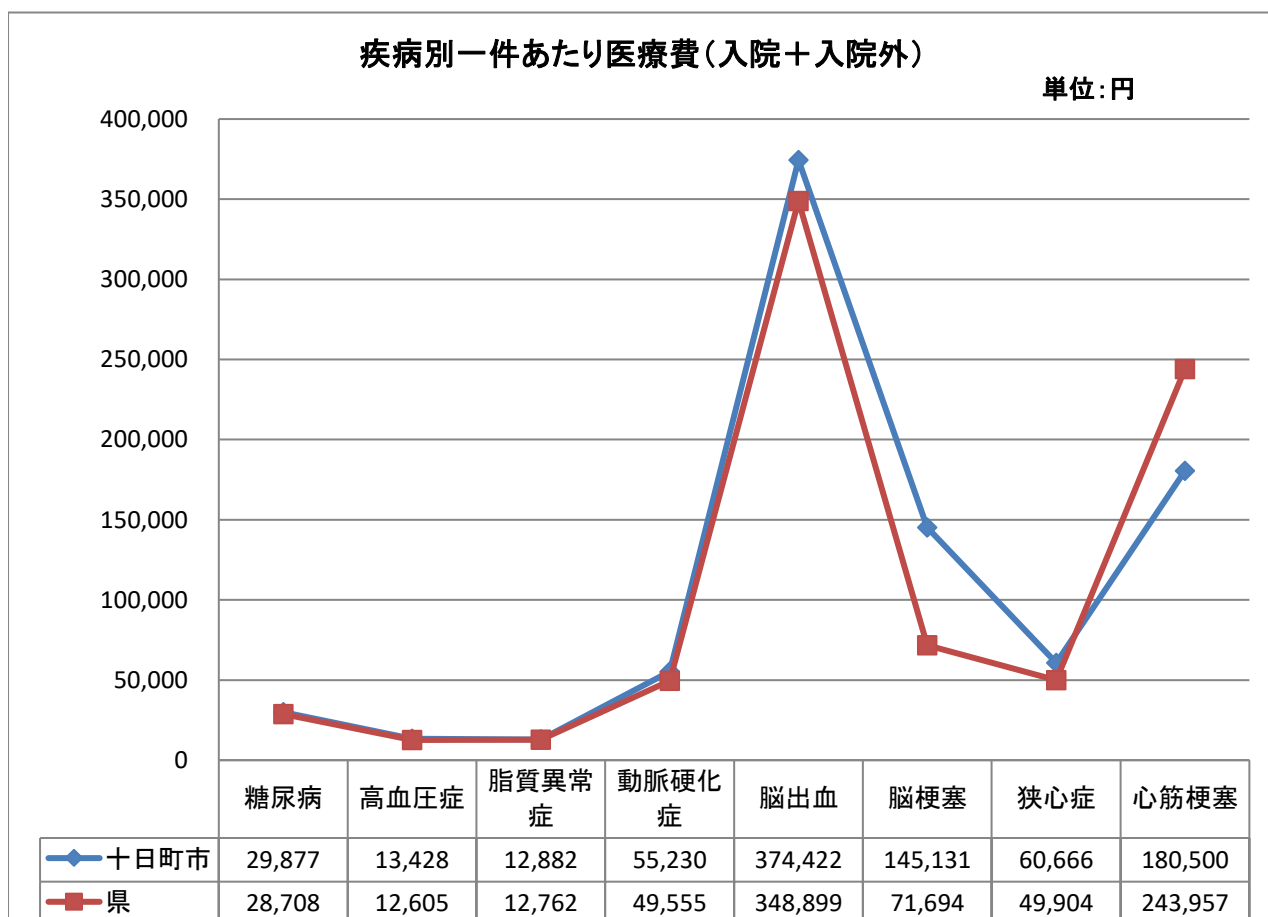
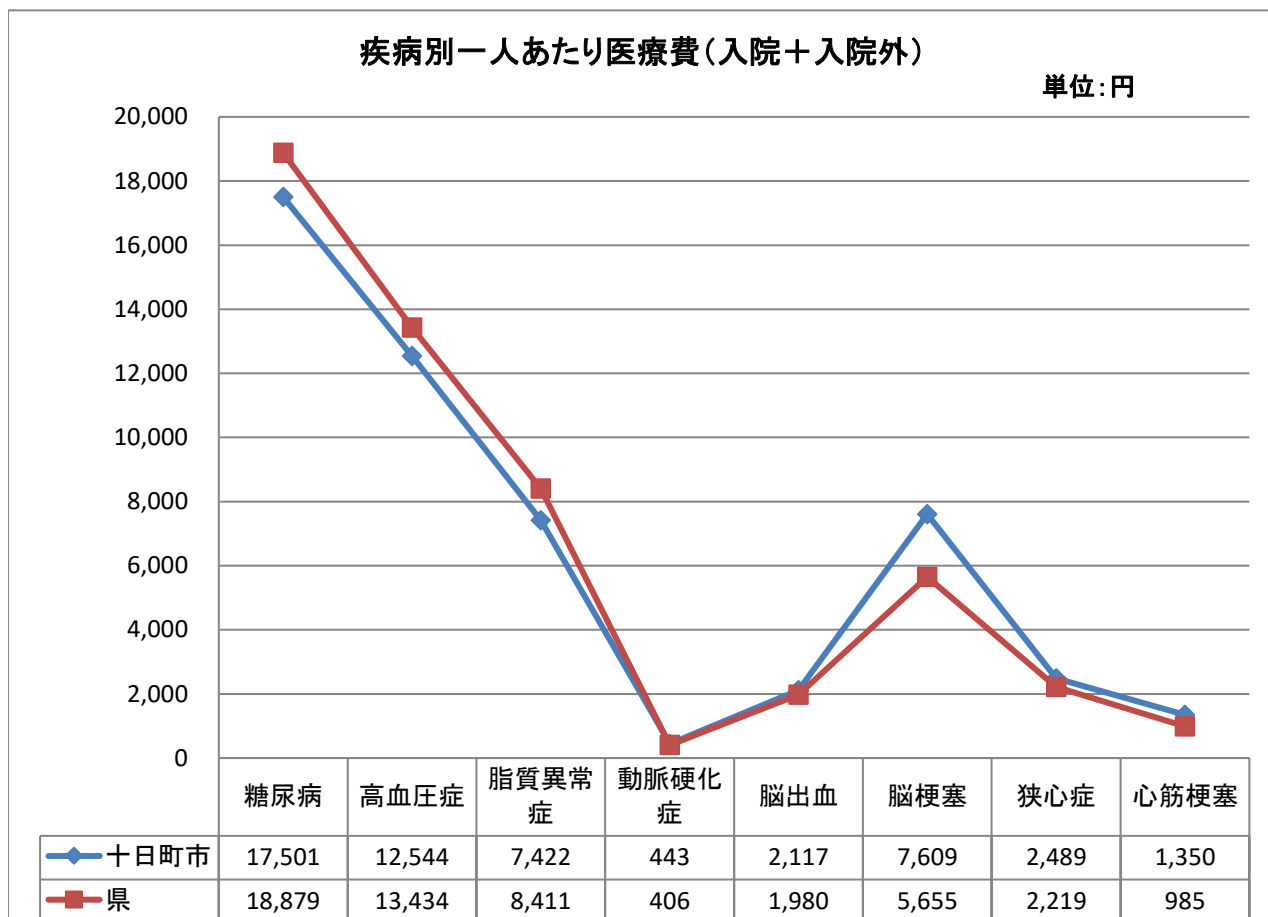

5. 疾病別医療費

〔循環器系再掲、一人あたり医療費、年齢階層別、合計〕

| 年齢階層        | 0-4   | 5-9 | 10-14 | 15-19 | 20-24 | 25-29  | 30-34 | 35-39  | 40-44 | 45-49 | 50-54 | 55-59  | 60-64  | 65-69  | 70-74  | 合計     |
|-------------|-------|-----|-------|-------|-------|--------|-------|--------|-------|-------|-------|--------|--------|--------|--------|--------|
| 被保険者数       | 88    | 162 | 206   | 237   | 184   | 161    | 241   | 314    | 380   | 437   | 526   | 554    | 1,042  | 2,613  | 3,822  | 10,967 |
| 高血圧性疾患      | 0     | 0   | 0     | 0     | 446   | 254    | 60    | 76     | 2,128 | 5,407 | 5,785 | 10,540 | 11,550 | 15,975 | 18,727 | 12,544 |
| 虚血性心疾患      | 0     | 0   | 0     | 0     | 0     | 0      | 0     | 0      | 0     | 227   | 4,410 | 1,608  | 3,133  | 6,319  | 5,949  | 4,178  |
| その他の心疾患     | 4,978 | 95  | 251   | 182   | 376   | 64,124 | 0     | 525    | 1,933 | 3,655 | 6,493 | 32,279 | 18,789 | 18,144 | 26,537 | 18,524 |
| くも膜下出血      | 0     | 0   | 0     | 0     | 0     | 0      | 0     | 10,518 | 0     | 0     | 92    | 0      | 165    | 2,094  | 60     | 841    |
| 脳内出血        | 0     | 0   | 0     | 0     | 0     | 0      | 156   | 0      | 0     | 2,180 | 340   | 6,868  | 2,544  | 1,898  | 2,771  | 2,113  |
| 脳梗塞         | 0     | 0   | 0     | 0     | 0     | 0      | 0     | 4,180  | 0     | 144   | 689   | 489    | 4,954  | 5,729  | 16,041 | 7,609  |
| その他の脳血管疾患   | 0     | 0   | 0     | 0     | 0     | 0      | 0     | 25     | 2,537 | 374   | 72    | 35     | 1,390  | 902    | 2,667  | 1,385  |
| 動脈硬化(症)     | 0     | 0   | 0     | 0     | 0     | 0      | 91    | 0      | 0     | 17    | 456   | 144    | 212    | 997    | 441    | 443    |
| その他の循環器系の疾患 | 0     | 0   | 0     | 0     | 0     | 8,062  | 203   | 0      | 1,644 | 0     | 2,907 | 2,308  | 6,183  | 4,983  | 4,089  | 3,635  |

〔循環器系再掲、一件あたり医療費、年齢階層別、合計〕

| 年齢階層        | 0-4     | 5-9   | 10-14  | 15-19  | 20-24  | 25-29   | 30-34  | 35-39     | 40-44   | 45-49   | 50-54   | 55-59   | 60-64   | 65-69     | 70-74   | 合計      |
|-------------|---------|-------|--------|--------|--------|---------|--------|-----------|---------|---------|---------|---------|---------|-----------|---------|---------|
| 高血圧性疾患      | 0       | 0     | 0      | 0      | 20,533 | 13,620  | 7,290  | 7,993     | 14,974  | 14,585  | 13,957  | 12,861  | 12,858  | 12,875    | 13,852  | 13,428  |
| 虚血性心疾患      | 0       | 0     | 0      | 0      | 0      | 0       | 0      | 0         | 0       | 19,814  | 100,854 | 80,995  | 85,911  | 77,154    | 70,832  | 74,873  |
| その他の心疾患     | 438,040 | 7,680 | 25,855 | 14,340 | 23,070 | 938,545 | 0      | 27,453    | 52,479  | 84,073  | 48,105  | 120,016 | 105,260 | 55,645    | 62,186  | 68,864  |
| くも膜下出血      | 0       | 0     | 0      | 0      | 0      | 0       | 0      | 1,100,837 | 0       | 0       | 16,100  | 0       | 172,320 | 1,094,310 | 45,968  | 542,619 |
| 脳内出血        | 0       | 0     | 0      | 0      | 0      | 0       | 37,690 | 0         | 0       | 238,193 | 179,040 | 422,789 | 331,341 | 330,587   | 460,522 | 379,937 |
| 脳梗塞         | 0       | 0     | 0      | 0      | 0      | 0       | 0      | 656,190   | 0       | 62,760  | 24,147  | 15,926  | 191,191 | 131,316   | 153,659 | 145,131 |
| その他の脳血管疾患   | 0       | 0     | 0      | 0      | 0      | 0       | 0      | 7,930     | 321,390 | 54,413  | 37,990  | 19,510  | 111,386 | 58,946    | 159,242 | 120,557 |
| 動脈硬化(症)     | 0       | 0     | 0      | 0      | 0      | 0       | 22,030 | 0         | 0       | 7,560   | 16,003  | 39,860  | 31,583  | 118,420   | 42,114  | 55,230  |
| その他の循環器系の疾患 | 0       | 0     | 0      | 0      | 0      | 259,610 | 24,430 | 0         | 78,099  | 0       | 305,792 | 85,231  | 378,997 | 141,521   | 100,821 | 133,342 |

〔循環器系再掲、レセプト件数・割合、年齢階層別、合計〕

| 年齢階層        | 0-4 |       | 5-9 |       | 10-14 |       | 15-19 |       | 20-24 |       | 25-29 |       | 30-34 |       | 35-39 |       | 40-44 |       | 45-49 |       | 50-54 |       | 55-59 |       | 60-64 |       | 65-69 |        | 70-74 |        | 合計     |       |    |
|-------------|-----|-------|-----|-------|-------|-------|-------|-------|-------|-------|-------|-------|-------|-------|-------|-------|-------|-------|-------|-------|-------|-------|-------|-------|-------|-------|-------|--------|-------|--------|--------|-------|----|
|             | 件数  | 割合    | 件数  | 割合    | 件数    | 割合    | 件数    | 割合    | 件数    | 割合    | 件数    | 割合    | 件数    | 割合    | 件数    | 割合    | 件数    | 割合    | 件数    | 割合    | 件数    | 割合    | 件数    | 割合    | 件数    | 割合    | 件数    | 割合     |       |        |        |       |    |
| 高血圧性疾患      | 0   | 0.00% | 0   | 0.00% | 0     | 0.00% | 0     | 0.00% | 4     | 0.18% | 3     | 0.16% | 2     | 0.07% | 3     | 0.08% | 54    | 1.18% | 162   | 3.09% | 218   | 3.45% | 454   | 6.83% | 936   | 7.49% | 3,242 | 10.34% | 5,167 | 11.27% | 10,245 |       |    |
| 虚血性心疾患      | 0   | 0.00% | 0   | 0.00% | 0     | 0.00% | 0     | 0.00% | 0     | 0.00% | 0     | 0.00% | 0     | 0.00% | 0     | 0.00% | 0     | 0.00% | 5     | 0.10% | 23    | 0.36% | 11    | 0.17% | 38    | 0.30% | 214   | 0.68%  | 321   | 0.70%  | 612    |       |    |
| その他の心疾患     | 1   | 0.09% | 2   | 0.10% | 2     | 0.08% | 3     | 0.11% | 3     | 0.14% | 11    | 0.57% | 0     | 0.00% | 6     | 0.16% | 14    | 0.31% | 19    | 0.36% | 71    | 1.12% | 149   | 2.24% | 186   | 1.49% | 852   | 2.72%  | 1,631 | 3.56%  | 2,950  |       |    |
| くも膜下出血      | 0   | 0.00% | 0   | 0.00% | 0     | 0.00% | 0     | 0.00% | 0     | 0.00% | 0     | 0.00% | 0     | 0.00% | 3     | 0.08% | 0     | 0.00% | 0     | 0.00% | 3     | 0.05% | 0     | 0.00% | 1     | 0.01% | 5     | 0.02%  | 5     | 0.01%  | 17     |       |    |
| 脳内出血        | 0   | 0.00% | 0   | 0.00% | 0     | 0.00% | 0     | 0.00% | 0     | 0.00% | 0     | 0.00% | 0     | 0.00% | 1     | 0.03% | 0     | 0.00% | 4     | 0.08% | 1     | 0.02% | 9     | 0.14% | 8     | 0.06% | 15    | 0.05%  | 23    | 0.05%  | 61     |       |    |
| 脳梗塞         | 0   | 0.00% | 0   | 0.00% | 0     | 0.00% | 0     | 0.00% | 0     | 0.00% | 0     | 0.00% | 0     | 0.00% | 2     | 0.05% | 0     | 0.00% | 1     | 0.02% | 15    | 0.24% | 17    | 0.26% | 27    | 0.22% | 114   | 0.36%  | 399   | 0.87%  | 575    |       |    |
| その他の脳血管疾患   | 0   | 0.00% | 0   | 0.00% | 0     | 0.00% | 0     | 0.00% | 0     | 0.00% | 0     | 0.00% | 0     | 0.00% | 1     | 0.03% | 3     | 0.07% | 3     | 0.06% | 1     | 0.02% | 1     | 0.02% | 13    | 0.10% | 40    | 0.13%  | 64    | 0.14%  | 126    |       |    |
| 動脈硬化(症)     | 0   | 0.00% | 0   | 0.00% | 0     | 0.00% | 0     | 0.00% | 0     | 0.00% | 0     | 0.00% | 1     | 0.03% | 0     | 0.00% | 0     | 0.00% | 15    | 0.24% | 2     | 0.03% | 15    | 0.24% | 2     | 0.03% | 7     | 0.06%  | 22    | 0.07%  | 40     | 0.09% | 88 |
| その他の循環器系の疾患 | 0   | 0.00% | 0   | 0.00% | 0     | 0.00% | 0     | 0.00% | 0     | 0.00% | 5     | 0.26% | 2     | 0.07% | 0     | 0.00% | 8     | 0.18% | 0     | 0.00% | 5     | 0.08% | 15    | 0.23% | 17    | 0.14% | 92    | 0.29%  | 155   | 0.34%  | 299    |       |    |

循環器系再掲、年齢階層別(合計)【一人あたり医療費】

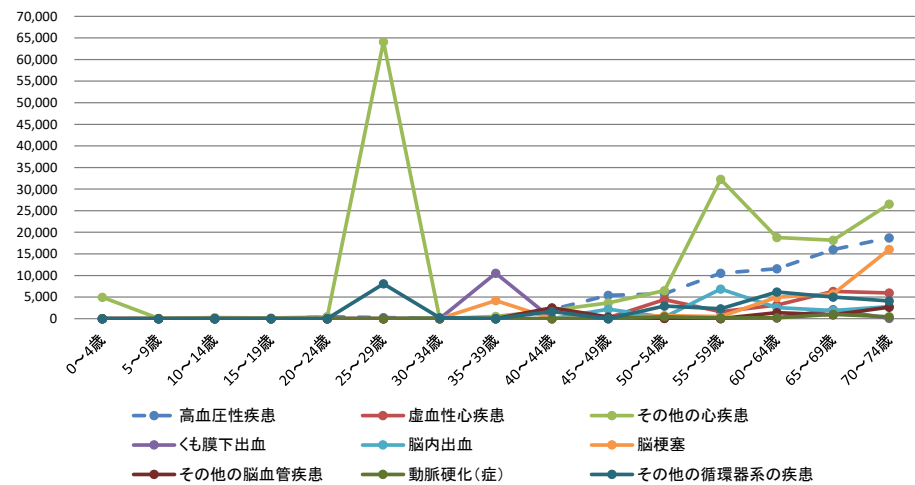

循環器系再掲、年齢階層別(合計)【一件あたり医療費】

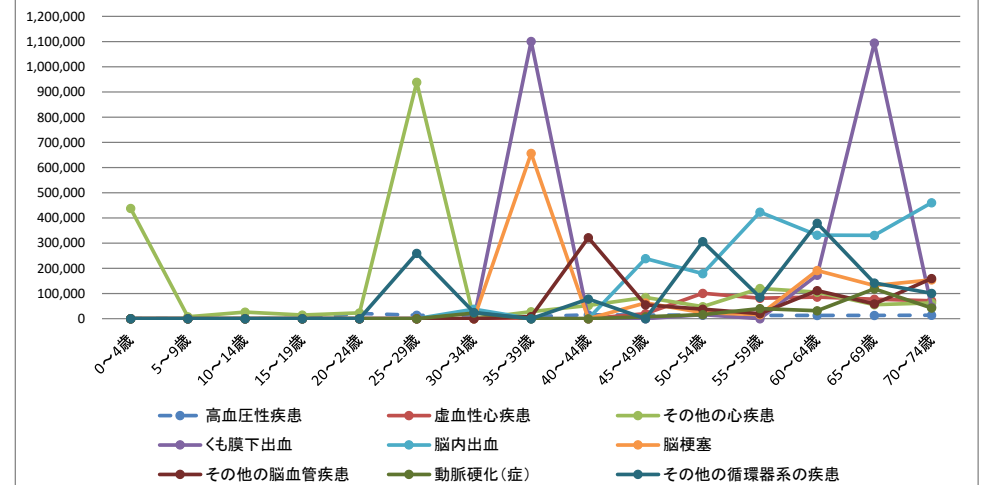

5. 疾病別医療費

【循環器系再掲 一人あたり医療費 年齢階層別 男性】

| 年齢階層        | 0-4 | 5-9 | 10-14 | 15-19 | 20-24 | 25-29   | 30-34 | 35-39 | 40-44 | 45-49 | 50-54 | 55-59  | 60-64  | 65-69  | 70-74  | 合計     |
|-------------|-----|-----|-------|-------|-------|---------|-------|-------|-------|-------|-------|--------|--------|--------|--------|--------|
| 被保険者数       | 45  | 79  | 104   | 111   | 100   | 94      | 139   | 183   | 216   | 255   | 317   | 281    | 544    | 1,279  | 1,954  | 5,701  |
| 高血圧性疾患      | 0   | 0   | 0     | 0     | 508   | 435     | 105   | 44    | 3,541 | 6,958 | 6,875 | 12,336 | 13,625 | 18,408 | 20,018 | 13,747 |
| 虚血性心疾患      | 0   | 0   | 0     | 0     | 0     | 0       | 0     | 0     | 0     | 389   | 1,422 | 3,171  | 5,226  | 11,262 | 8,213  | 6,093  |
| その他の心疾患     | 0   | 57  | 497   | 212   | 397   | 109,319 | 0     | 0     | 2,860 | 4,204 | 9,436 | 22,073 | 17,168 | 27,903 | 37,103 | 24,348 |
| くも膜下出血      | 0   | 0   | 0     | 0     | 0     | 0       | 0     | 0     | 0     | 0     | 152   | 0      | 0      | 419    | 0      | 102    |
| 脳内出血        | 0   | 0   | 0     | 0     | 0     | 0       | 271   | 0     | 0     | 3,736 | 565   | 6,394  | 4,844  | 3,877  | 1,342  | 2,312  |
| 脳梗塞         | 0   | 0   | 0     | 0     | 0     | 0       | 0     | 28    | 0     | 0     | 1,143 | 824    | 8,353  | 8,154  | 23,267 | 10,706 |
| その他の脳血管疾患   | 0   | 0   | 0     | 0     | 0     | 0       | 0     | 43    | 4,316 | 0     | 120   | 0      | 285    | 1,685  | 3,393  | 1,740  |
| 動脈硬化(症)     | 0   | 0   | 0     | 0     | 0     | 0       | 158   | 0     | 0     | 0     | 138   | 284    | 205    | 1,936  | 768    | 743    |
| その他の循環器系の疾患 | 0   | 0   | 0     | 0     | 0     | 6,455   | 352   | 0     | 0     | 0     | 4,455 | 1,068  | 856    | 8,680  | 6,082  | 4,529  |

【循環器系再掲 一件あたり医療費 年齢階層別 男性】

| 年齢階層        | 0-4 | 5-9   | 10-14  | 15-19  | 20-24  | 25-29     | 30-34  | 35-39 | 40-44   | 45-49   | 50-54   | 55-59   | 60-64   | 65-69   | 70-74   | 合計      |
|-------------|-----|-------|--------|--------|--------|-----------|--------|-------|---------|---------|---------|---------|---------|---------|---------|---------|
| 高血圧性疾患      | 0   | 0     | 0      | 0      | 16,940 | 13,620    | 7,290  | 8,060 | 14,999  | 16,130  | 15,031  | 12,934  | 13,404  | 13,131  | 14,177  | 13,778  |
| 虚血性心疾患      | 0   | 0     | 0      | 0      | 0      | 0         | 0      | 0     | 0       | 19,814  | 56,340  | 80,995  | 88,845  | 84,236  | 66,864  | 74,380  |
| その他の心疾患     | 0   | 4,470 | 25,855 | 11,740 | 19,825 | 1,284,494 | 0      | 0     | 61,771  | 82,455  | 56,440  | 63,944  | 62,263  | 59,185  | 63,708  | 66,766  |
| くも膜下出血      | 0   | 0     | 0      | 0      | 0      | 0         | 0      | 0     | 0       | 0       | 16,100  | 0       | 0       | 535,900 | 0       | 146,050 |
| 脳内出血        | 0   | 0     | 0      | 0      | 0      | 0         | 37,690 | 0     | 0       | 238,193 | 179,040 | 299,432 | 376,470 | 330,587 | 201,642 | 280,458 |
| 脳梗塞         | 0   | 0     | 0      | 0      | 0      | 0         | 0      | 5,050 | 0       | 0       | 24,147  | 14,468  | 239,166 | 146,892 | 174,189 | 159,361 |
| その他の脳血管疾患   | 0   | 0     | 0      | 0      | 0      | 0         | 0      | 7,930 | 932,310 | 0       | 37,990  | 0       | 19,403  | 89,816  | 315,675 | 177,111 |
| 動脈硬化(症)     | 0   | 0     | 0      | 0      | 0      | 0         | 22,030 | 0     | 0       | 0       | 21,915  | 39,860  | 27,928  | 225,051 | 48,399  | 83,004  |
| その他の循環器系の疾患 | 0   | 0     | 0      | 0      | 0      | 202,270   | 24,430 | 0     | 0       | 0       | 706,080 | 27,285  | 38,806  | 201,854 | 150,439 | 157,441 |

【循環器系再掲 レセプト件数・割合 年齢階層別 男性】

| 年齢階層        | 0-4 |       | 5-9 |       | 10-14 |       | 15-19 |       | 20-24 |       | 25-29 |       | 30-34 |       | 35-39 |       | 40-44 |       | 45-49 |       | 50-54 |       | 55-59 |       | 60-64 |       | 65-69 |        | 70-74 |        | 合計    |     |
|-------------|-----|-------|-----|-------|-------|-------|-------|-------|-------|-------|-------|-------|-------|-------|-------|-------|-------|-------|-------|-------|-------|-------|-------|-------|-------|-------|-------|--------|-------|--------|-------|-----|
|             | 件数  | 割合    | 件数  | 割合    | 件数    | 割合    | 件数    | 割合    | 件数    | 割合    | 件数    | 割合    | 件数    | 割合    | 件数    | 割合    | 件数    | 割合    | 件数    | 割合    | 件数    | 割合    | 件数    | 割合    | 件数    | 割合    | 件数    | 割合     | 件数    | 割合     |       |     |
| 高血圧性疾患      | 0   | 0.00% | 0   | 0.00% | 0     | 0.00% | 0     | 0.00% | 3     | 0.25% | 3     | 0.27% | 2     | 0.12% | 1     | 0.05% | 51    | 1.97% | 110   | 3.59% | 145   | 3.81% | 268   | 7.95% | 553   | 8.47% | 1,793 | 11.68% | 2,759 | 11.77% | 5,688 |     |
| 虚血性心疾患      | 0   | 0.00% | 0   | 0.00% | 0     | 0.00% | 0     | 0.00% | 0     | 0.00% | 0     | 0.00% | 0     | 0.00% | 0     | 0.00% | 5     | 0.16% | 8     | 0.21% | 11    | 0.33% | 32    | 0.49% | 171   | 1.11% | 240   | 1.02%  | 467   | 467    |       |     |
| その他の心疾患     | 0   | 0.00% | 1   | 0.11% | 2     | 0.16% | 2     | 0.15% | 2     | 0.17% | 8     | 0.71% | 0     | 0.00% | 0     | 0.00% | 10    | 0.39% | 13    | 0.42% | 53    | 1.39% | 97    | 2.88% | 150   | 2.30% | 603   | 3.93%  | 1,138 | 4.85%  | 2,079 |     |
| くも膜下出血      | 0   | 0.00% | 0   | 0.00% | 0     | 0.00% | 0     | 0.00% | 0     | 0.00% | 0     | 0.00% | 0     | 0.00% | 0     | 0.00% | 0     | 0.00% | 3     | 0.08% | 0     | 0.00% | 0     | 0.00% | 1     | 0.01% | 0     | 0.00%  | 4     | 4      |       |     |
| 脳内出血        | 0   | 0.00% | 0   | 0.00% | 0     | 0.00% | 0     | 0.00% | 0     | 0.00% | 0     | 0.00% | 1     | 0.06% | 0     | 0.00% | 4     | 0.13% | 1     | 0.03% | 6     | 0.18% | 7     | 0.11% | 15    | 0.10% | 13    | 0.06%  | 47    | 47     |       |     |
| 脳梗塞         | 0   | 0.00% | 0   | 0.00% | 0     | 0.00% | 0     | 0.00% | 0     | 0.00% | 0     | 0.00% | 1     | 0.05% | 0     | 0.00% | 0     | 0.00% | 15    | 0.39% | 16    | 0.47% | 19    | 0.29% | 71    | 0.46% | 261   | 1.11%  | 383   | 383    |       |     |
| その他の脳血管疾患   | 0   | 0.00% | 0   | 0.00% | 0     | 0.00% | 0     | 0.00% | 0     | 0.00% | 0     | 0.00% | 1     | 0.05% | 1     | 0.04% | 0     | 0.00% | 1     | 0.03% | 0     | 0.00% | 8     | 0.12% | 24    | 0.16% | 21    | 0.09%  | 56    | 56     |       |     |
| 動脈硬化(症)     | 0   | 0.00% | 0   | 0.00% | 0     | 0.00% | 0     | 0.00% | 0     | 0.00% | 1     | 0.06% | 0     | 0.00% | 0     | 0.00% | 0     | 0.00% | 2     | 0.05% | 2     | 0.06% | 4     | 0.06% | 11    | 0.07% | 31    | 0.13%  | 51    | 51     |       |     |
| その他の循環器系の疾患 | 0   | 0.00% | 0   | 0.00% | 0     | 0.00% | 0     | 0.00% | 3     | 0.27% | 2     | 0.12% | 0     | 0.00% | 0     | 0.00% | 0     | 0.00% | 0     | 0.00% | 2     | 0.05% | 11    | 0.33% | 12    | 0.18% | 55    | 0.36%  | 79    | 0.34%  | 164   | 164 |

循環器系再掲、年齢階層別(男)【一人あたり医療費】

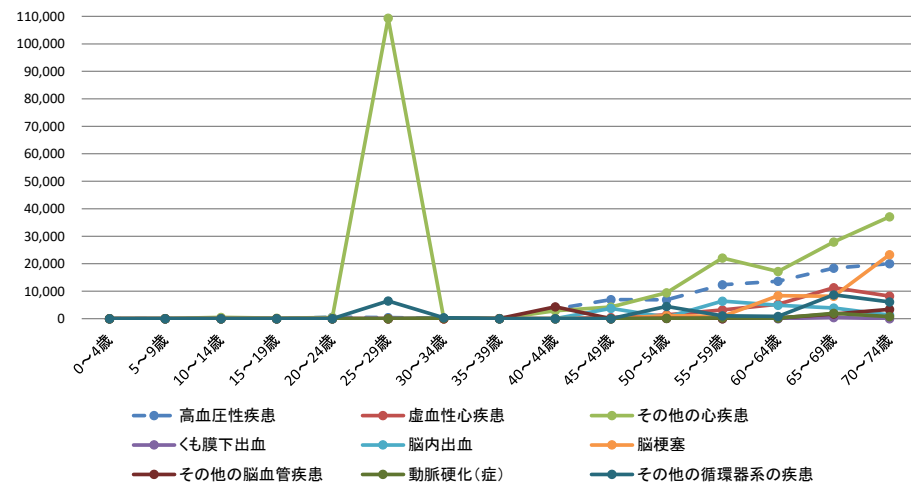

循環器系再掲、年齢階層別(男)【一件あたり医療費】

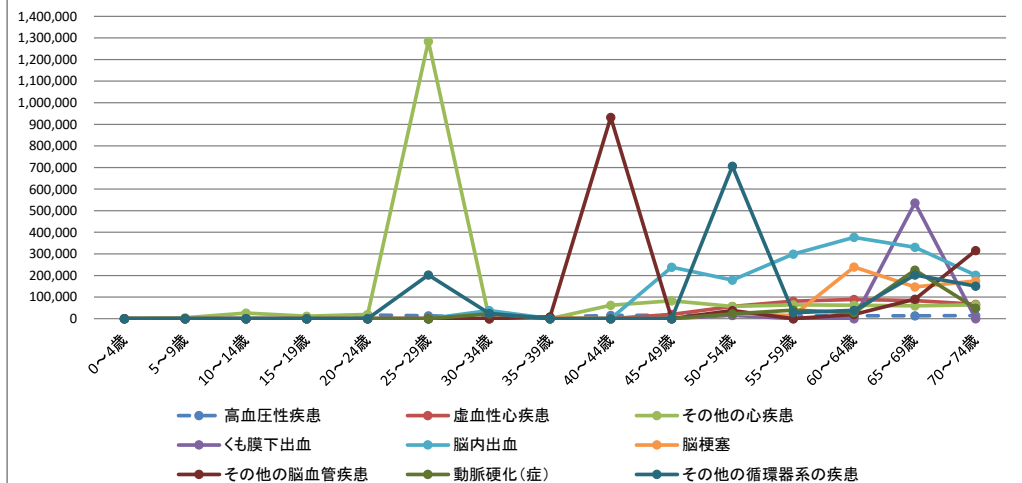

5. 疾病別医療費

〔循環器系再掲 一人あたり医療費 年齢階層別〕

| 年齢階層        | 0-4    | 5-9 | 10-14 | 15-19 | 20-24 | 25-29  | 30-34 | 35-39  | 40-44 | 45-49 | 50-54 | 55-59  | 60-64  | 65-69  | 70-74  | 合計     |
|-------------|--------|-----|-------|-------|-------|--------|-------|--------|-------|-------|-------|--------|--------|--------|--------|--------|
| 被保険者数       | 43     | 83  | 102   | 126   | 84    | 67     | 102   | 131    | 164   | 182   | 209   | 273    | 498    | 1,334  | 1,868  | 5,266  |
| 高血圧性疾患      | 0      | 0   | 0     | 0     | 373   | 0      | 0     | 122    | 266   | 3,234 | 4,130 | 8,691  | 9,284  | 13,641 | 17,377 | 11,241 |
| 虚血性心疾患      | 0      | 0   | 0     | 0     | 0     | 0      | 0     | 0      | 0     | 0     | 8,942 | 0      | 847    | 1,579  | 3,581  | 2,105  |
| その他の心疾患     | 10,187 | 131 | 0     | 155   | 352   | 717    | 0     | 1,257  | 713   | 2,887 | 2,029 | 42,783 | 20,560 | 8,786  | 15,485 | 12,219 |
| くも膜下出血      | 0      | 0   | 0     | 0     | 0     | 0      | 0     | 25,210 | 0     | 0     | 0     | 0      | 346    | 3,700  | 123    | 1,641  |
| 脳内出血        | 0      | 0   | 0     | 0     | 0     | 0      | 0     | 0      | 0     | 0     | 0     | 7,357  | 31     | 0      | 4,267  | 1,898  |
| 脳梗塞         | 0      | 0   | 0     | 0     | 0     | 0      | 0     | 9,980  | 0     | 345   | 0     | 144    | 1,241  | 3,404  | 8,483  | 4,256  |
| その他の脳血管疾患   | 0      | 0   | 0     | 0     | 0     | 0      | 0     | 0      | 194   | 897   | 0     | 71     | 2,596  | 152    | 1,907  | 1,001  |
| 動脈硬化(症)     | 0      | 0   | 0     | 0     | 0     | 0      | 0     | 0      | 0     | 42    | 939   | 0      | 220    | 97     | 99     | 119    |
| その他の循環器系の疾患 | 0      | 0   | 0     | 0     | 0     | 10,317 | 0     | 0      | 3,810 | 0     | 559   | 3,584  | 12,003 | 1,438  | 2,004  | 2,668  |

〔循環器系再掲 一件あたり医療費 年齢階層別 女性〕

| 年齢階層        | 0-4     | 5-9    | 10-14 | 15-19  | 20-24  | 25-29   | 30-34 | 35-39     | 40-44  | 45-49  | 50-54   | 55-59   | 60-64     | 65-69     | 70-74   | 合計      |
|-------------|---------|--------|-------|--------|--------|---------|-------|-----------|--------|--------|---------|---------|-----------|-----------|---------|---------|
| 高血圧性疾患      | 0       | 0      | 0     | 0      | 31,310 | 0       | 0     | 7,960     | 14,547 | 11,318 | 11,825  | 12,756  | 12,071    | 12,559    | 13,480  | 12,990  |
| 虚血性心疾患      | 0       | 0      | 0     | 0      | 0      | 0       | 0     | 0         | 0      | 0      | 124,595 | 0       | 70,267    | 48,992    | 82,591  | 76,462  |
| その他の心疾患     | 438,040 | 10,890 | 0     | 19,540 | 29,560 | 16,013  | 0     | 27,453    | 29,248 | 87,578 | 23,564  | 224,612 | 284,413   | 47,071    | 58,675  | 73,873  |
| くも膜下出血      | 0       | 0      | 0     | 0      | 0      | 0       | 0     | 1,100,837 | 0      | 0      | 0       | 0       | 172,320   | 1,233,913 | 45,968  | 664,640 |
| 脳内出血        | 0       | 0      | 0     | 0      | 0      | 0       | 0     | 0         | 0      | 0      | 0       | 669,503 | 15,440    | 0         | 797,067 | 713,901 |
| 脳梗塞         | 0       | 0      | 0     | 0      | 0      | 0       | 0     | 1,307,330 | 0      | 62,760 | 0       | 39,260  | 77,253    | 105,599   | 114,830 | 116,743 |
| その他の脳血管疾患   | 0       | 0      | 0     | 0      | 0      | 0       | 0     | 0         | 15,930 | 54,413 | 0       | 19,510  | 258,560   | 12,640    | 82,844  | 75,314  |
| 動脈硬化(症)     | 0       | 0      | 0     | 0      | 0      | 0       | 0     | 0         | 0      | 7,560  | 15,093  | 0       | 36,457    | 11,788    | 20,468  | 16,946  |
| その他の循環器系の疾患 | 0       | 0      | 0     | 0      | 0      | 345,620 | 0     | 0         | 78,099 | 0      | 38,933  | 244,580 | 1,195,456 | 51,838    | 49,246  | 104,067 |

〔循環器系再掲 レセプト件数 年齢階層別 割合 女性〕

| 年齢階層        | 0-4 |       | 5-9 |       | 10-14 |       | 15-19 |       | 20-24 |       | 25-29 |       | 30-34 |       | 35-39 |       | 40-44 |       | 45-49 |       | 50-54 |       | 55-59 |       | 60-64 |       | 65-69 |       | 70-74 |        | 合計    |
|-------------|-----|-------|-----|-------|-------|-------|-------|-------|-------|-------|-------|-------|-------|-------|-------|-------|-------|-------|-------|-------|-------|-------|-------|-------|-------|-------|-------|-------|-------|--------|-------|
|             | 件数  | 割合    | 件数  | 割合    | 件数    | 割合    | 件数    | 割合    | 件数    | 割合    | 件数    | 割合    | 件数    | 割合    | 件数    | 割合    | 件数    | 割合    | 件数    | 割合    | 件数    | 割合    | 件数    | 割合    | 件数    | 割合    | 件数    | 割合    | 件数    | 割合     |       |
| 高血圧性疾患      | 0   | 0.00% | 0   | 0.00% | 0     | 0.00% | 0     | 0.00% | 1     | 0.10% | 0     | 0.00% | 0     | 0.00% | 2     | 0.13% | 3     | 0.15% | 52    | 2.38% | 73    | 2.91% | 186   | 5.68% | 383   | 6.41% | 1,449 | 9.05% | 2,408 | 10.74% | 4,557 |
| 虚血性心疾患      | 0   | 0.00% | 0   | 0.00% | 0     | 0.00% | 0     | 0.00% | 0     | 0.00% | 0     | 0.00% | 0     | 0.00% | 0     | 0.00% | 0     | 0.00% | 15    | 0.60% | 73    | 2.91% | 0     | 0.00% | 6     | 0.10% | 43    | 0.27% | 81    | 0.36%  | 145   |
| その他の心疾患     | 1   | 0.19% | 1   | 0.10% | 0     | 0.00% | 1     | 0.07% | 1     | 0.10% | 3     | 0.37% | 0     | 0.00% | 6     | 0.38% | 4     | 0.20% | 6     | 0.27% | 18    | 0.72% | 52    | 1.59% | 36    | 0.60% | 249   | 1.56% | 493   | 2.20%  | 871   |
| くも膜下出血      | 0   | 0.00% | 0   | 0.00% | 0     | 0.00% | 0     | 0.00% | 0     | 0.00% | 0     | 0.00% | 0     | 0.00% | 3     | 0.19% | 0     | 0.00% | 0     | 0.00% | 0     | 0.00% | 0     | 0.00% | 1     | 0.02% | 4     | 0.02% | 5     | 0.02%  | 13    |
| 脳内出血        | 0   | 0.00% | 0   | 0.00% | 0     | 0.00% | 0     | 0.00% | 0     | 0.00% | 0     | 0.00% | 0     | 0.00% | 0     | 0.00% | 0     | 0.00% | 0     | 0.00% | 0     | 0.00% | 3     | 0.09% | 1     | 0.02% | 0     | 0.00% | 10    | 0.04%  | 14    |
| 脳梗塞         | 0   | 0.00% | 0   | 0.00% | 0     | 0.00% | 0     | 0.00% | 0     | 0.00% | 0     | 0.00% | 0     | 0.00% | 1     | 0.06% | 0     | 0.00% | 1     | 0.05% | 0     | 0.00% | 1     | 0.03% | 8     | 0.13% | 43    | 0.27% | 138   | 0.62%  | 192   |
| その他の脳血管疾患   | 0   | 0.00% | 0   | 0.00% | 0     | 0.00% | 0     | 0.00% | 0     | 0.00% | 0     | 0.00% | 0     | 0.00% | 2     | 0.10% | 3     | 0.14% | 0     | 0.00% | 0     | 0.00% | 1     | 0.03% | 5     | 0.08% | 16    | 0.10% | 43    | 0.19%  | 70    |
| 動脈硬化(症)     | 0   | 0.00% | 0   | 0.00% | 0     | 0.00% | 0     | 0.00% | 0     | 0.00% | 0     | 0.00% | 0     | 0.00% | 0     | 0.00% | 1     | 0.05% | 13    | 0.52% | 0     | 0.00% | 0     | 0.00% | 3     | 0.05% | 11    | 0.07% | 9     | 0.04%  | 37    |
| その他の循環器系の疾患 | 0   | 0.00% | 0   | 0.00% | 0     | 0.00% | 0     | 0.00% | 0     | 0.00% | 2     | 0.25% | 0     | 0.00% | 0     | 0.00% | 8     | 0.41% | 0     | 0.00% | 3     | 0.12% | 4     | 0.12% | 5     | 0.08% | 37    | 0.23% | 76    | 0.34%  | 135   |

循環器系再掲、年齢階層別(女)【一人あたり医療費】

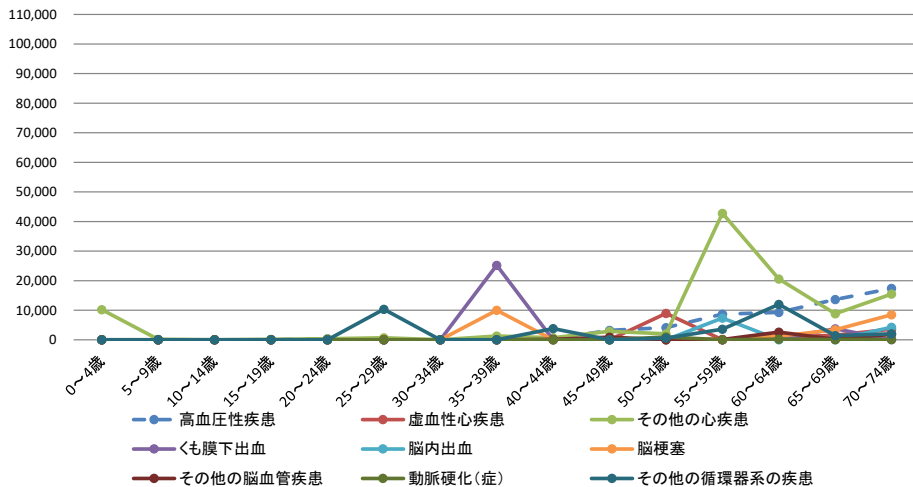

循環器系再掲、年齢階層別(女)【一件あたり医療費】

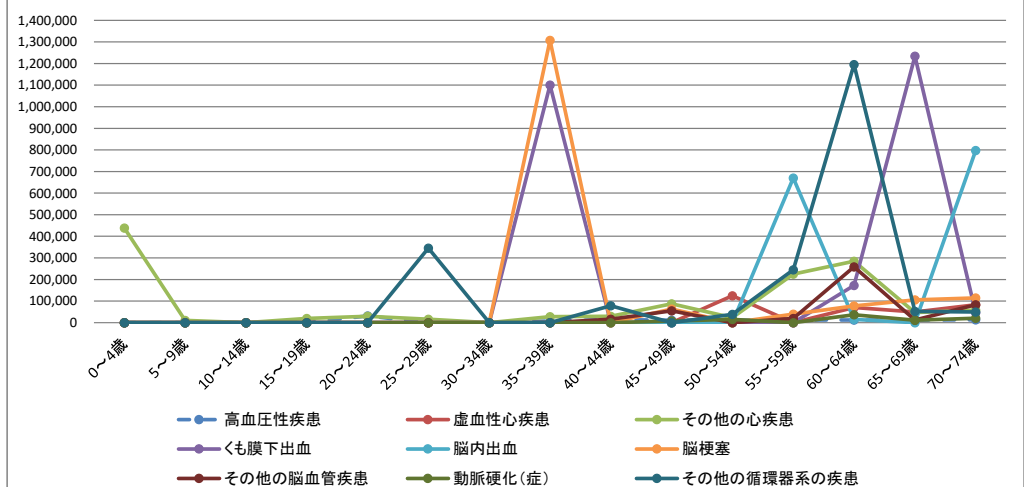

5. 疾病別医療費

〔骨折・関節症・骨粗しょう症、一人あたり医療費、年齢階層別、合計〕

| 年齢階層   | 0-4 | 5-9 | 10-14 | 15-19 | 20-24 | 25-29 | 30-34 | 35-39 | 40-44 | 45-49 | 50-54 | 55-59 | 60-64  | 65-69  | 70-74  | 合計     |
|--------|-----|-----|-------|-------|-------|-------|-------|-------|-------|-------|-------|-------|--------|--------|--------|--------|
| 被保険者数  | 88  | 162 | 206   | 237   | 184   | 161   | 241   | 314   | 380   | 437   | 526   | 554   | 1,042  | 2,613  | 3,822  | 10,967 |
| 骨折     | 0   | 0   | 0     | 1,716 | 4,430 | 846   | 7,555 | 5,141 | 3,364 | 8,661 | 1,315 | 5,792 | 3,785  | 8,711  | 9,717  | 7,076  |
| 骨粗しょう症 | 0   | 0   | 0     | 0     | 120   | 0     | 0     | 3,284 | 270   | 121   | 3,316 | 1,853 | 2,075  | 4,958  | 5,606  | 3,695  |
| 関節疾患   | 0   | 0   | 0     | 269   | 122   | 337   | 86    | 431   | 291   | 1,439 | 3,233 | 4,269 | 19,517 | 17,323 | 21,416 | 13,910 |

〔骨折・関節症・骨粗しょう症、一件あたり医療費、年齢階層別、合計〕

| 年齢階層   | 0-4 | 5-9 | 10-14 | 15-19  | 20-24   | 25-29  | 30-34   | 35-39   | 40-44  | 45-49  | 50-54  | 55-59  | 60-64  | 65-69   | 70-74   | 合計      |
|--------|-----|-----|-------|--------|---------|--------|---------|---------|--------|--------|--------|--------|--------|---------|---------|---------|
| 骨折     | 0   | 0   | 0     | 25,414 | 271,720 | 15,126 | 113,791 | 269,035 | 60,867 | 82,275 | 40,686 | 84,444 | 73,042 | 133,887 | 126,749 | 112,625 |
| 骨粗しょう症 | 0   | 0   | 0     | 0      | 22,030  | 0      | 0       | 343,690 | 51,235 | 7,533  | 56,271 | 26,319 | 13,429 | 18,615  | 21,428  | 20,889  |
| 関節疾患   | 0   | 0   | 0     | 12,742 | 5,595   | 10,838 | 6,877   | 15,029  | 18,455 | 15,340 | 22,379 | 17,390 | 60,706 | 36,474  | 40,441  | 39,268  |

〔骨折・関節症・骨粗しょう症、レセプト件数・割合、年齢階層別、合計〕

| 年齢階層   | 0-4 |       | 5-9 |       | 10-14 |       | 15-19 |       | 20-24 |       | 25-29 |       | 30-34 |       | 35-39 |       | 40-44 |       | 45-49 |       | 50-54 |       | 55-59 |       | 60-64 |       | 65-69 |       | 70-74 |       | 合計    |
|--------|-----|-------|-----|-------|-------|-------|-------|-------|-------|-------|-------|-------|-------|-------|-------|-------|-------|-------|-------|-------|-------|-------|-------|-------|-------|-------|-------|-------|-------|-------|-------|
|        | 件数  | 割合    | 件数  | 割合    | 件数    | 割合    | 件数    | 割合    | 件数    | 割合    | 件数    | 割合    | 件数    | 割合    | 件数    | 割合    | 件数    | 割合    | 件数    | 割合    | 件数    | 割合    | 件数    | 割合    | 件数    | 割合    | 件数    | 割合    | 件数    | 割合    |       |
| 骨折     | 0   | 0.00% | 0   | 0.00% | 0     | 0.00% | 16    | 0.56% | 3     | 0.14% | 9     | 0.47% | 16    | 0.55% | 6     | 0.16% | 21    | 0.46% | 46    | 0.88% | 17    | 0.27% | 38    | 0.57% | 54    | 0.43% | 170   | 0.54% | 293   | 0.64% | 689   |
| 骨粗しょう症 | 0   | 0.00% | 0   | 0.00% | 0     | 0.00% | 0     | 0.00% | 1     | 0.05% | 0     | 0.00% | 0     | 0.00% | 3     | 0.08% | 2     | 0.04% | 7     | 0.13% | 31    | 0.49% | 39    | 0.59% | 161   | 1.29% | 696   | 2.22% | 1,000 | 2.18% | 1,940 |
| 関節疾患   | 0   | 0.00% | 0   | 0.00% | 0     | 0.00% | 5     | 0.18% | 4     | 0.18% | 5     | 0.26% | 3     | 0.10% | 9     | 0.24% | 6     | 0.13% | 41    | 0.78% | 76    | 1.20% | 136   | 2.05% | 335   | 2.68% | 1,241 | 3.96% | 2,024 | 4.41% | 3,885 |

骨折・関節症・骨粗しょう症 年齢階層別(合計)【一人あたり医療費】

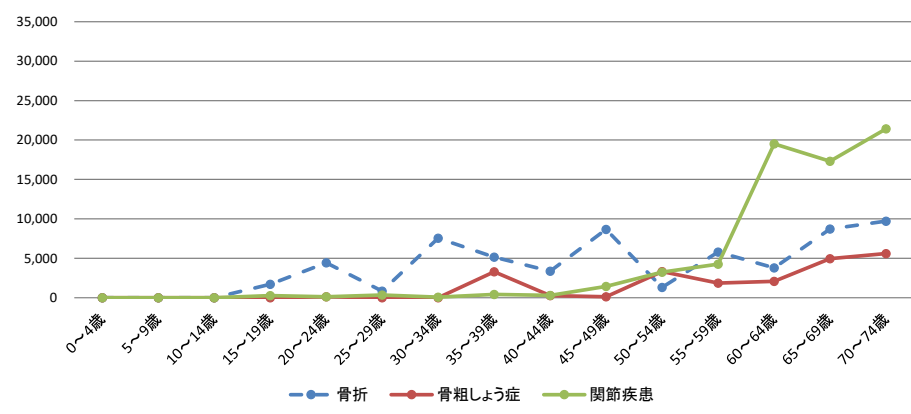

骨折・関節症・骨粗しょう症 年齢階層別(合計)【一件あたり医療費】

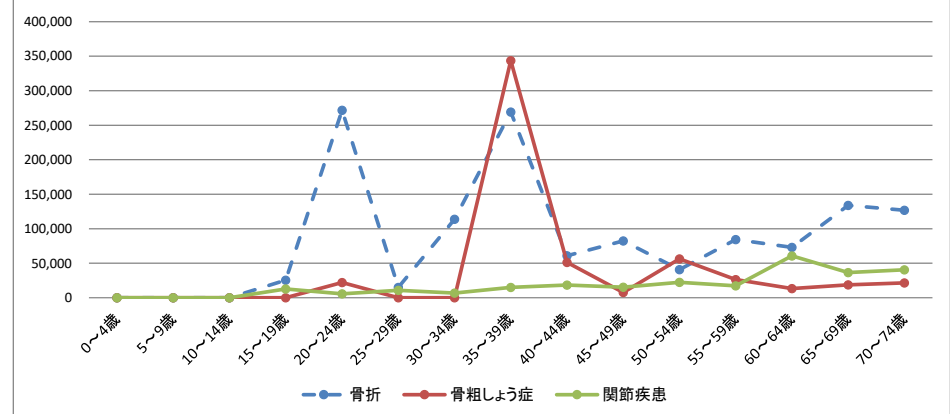

疾病別前年度比較【合計】

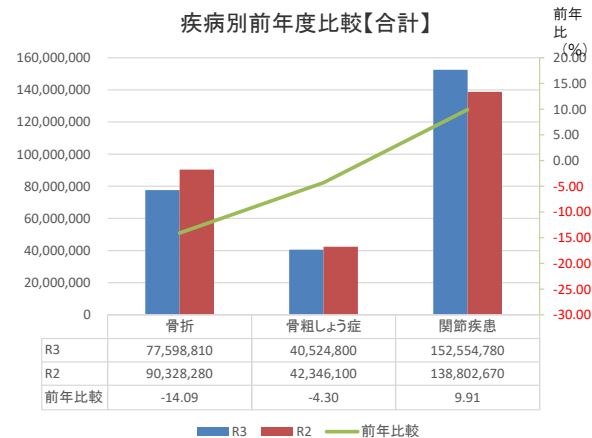

疾病別前年度比較【入院】

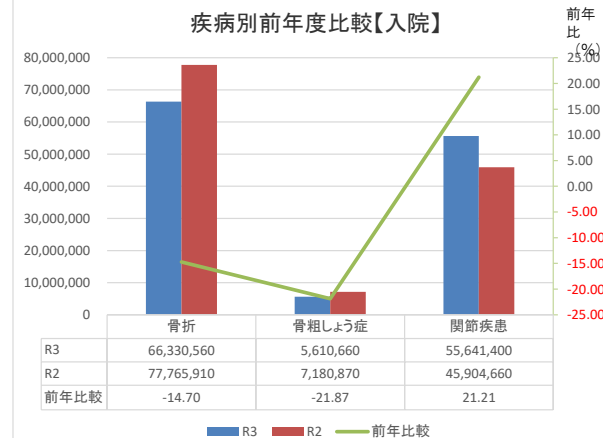

疾病別前年度比較【入院外】

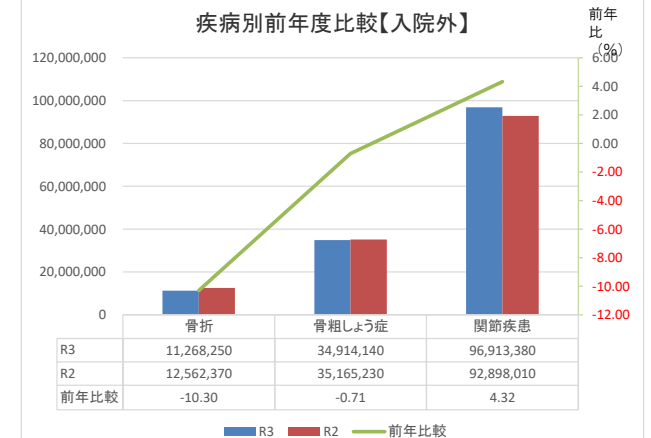

5. 疾病別医療費

〔骨折・関節症・骨粗しょう症\_一人あたり医療費\_年齢階層別\_男性〕

| 年齢階層   | 0-4 | 5-9 | 10-14 | 15-19 | 20-24 | 25-29 | 30-34 | 35-39 | 40-44 | 45-49  | 50-54 | 55-59 | 60-64  | 65-69 | 70-74  | 合計    |
|--------|-----|-----|-------|-------|-------|-------|-------|-------|-------|--------|-------|-------|--------|-------|--------|-------|
| 被保険者数  | 45  | 79  | 104   | 111   | 100   | 94    | 139   | 183   | 216   | 255    | 317   | 281   | 544    | 1,279 | 1,954  | 5,701 |
| 骨折     | 0   | 0   | 0     | 3,536 | 8,152 | 691   | 1,590 | 109   | 5,787 | 14,491 | 1,250 | 9,344 | 4,446  | 9,920 | 7,253  | 6,799 |
| 骨粗しょう症 | 0   | 0   | 0     | 0     | 0     | 0     | 0     | 0     | 0     | 0      | 95    | 2,025 | 0      | 1,190 | 673    | 603   |
| 関節疾患   | 0   | 0   | 0     | 318   | 55    | 241   | 132   | 194   | 429   | 1,417  | 611   | 3,231 | 14,239 | 6,636 | 11,428 | 7,058 |

〔骨折・関節症・骨粗しょう症\_一件あたり医療費\_年齢階層別\_男性〕

| 年齢階層   | 0-4 | 5-9 | 10-14 | 15-19  | 20-24   | 25-29  | 30-34  | 35-39  | 40-44  | 45-49  | 50-54  | 55-59   | 60-64   | 65-69   | 70-74   | 合計      |
|--------|-----|-----|-------|--------|---------|--------|--------|--------|--------|--------|--------|---------|---------|---------|---------|---------|
| 骨折     | 0   | 0   | 0     | 28,038 | 271,720 | 32,475 | 27,623 | 19,930 | 69,439 | 90,127 | 39,615 | 100,992 | 120,924 | 142,554 | 126,538 | 112,670 |
| 骨粗しょう症 | 0   | 0   | 0     | 0      | 0       | 0      | 0      | 0      | 0      | 0      | 5,042  | 113,778 | 0       | 56,365  | 15,853  | 28,403  |
| 関節疾患   | 0   | 0   | 0     | 17,640 | 5,470   | 11,330 | 9,160  | 7,088  | 23,143 | 18,064 | 8,804  | 14,885  | 50,628  | 23,065  | 30,631  | 29,391  |

〔骨折・関節症・骨粗しょう症\_レセプト件数・割合\_年齢階層別\_男性〕

| 年齢階層   | 0-4 |       | 5-9 |       | 10-14 |       | 15-19 |       | 20-24 |       | 25-29 |       | 30-34 |       | 35-39 |       | 40-44 |       | 45-49 |       | 50-54 |       | 55-59 |       | 60-64 |       | 65-69 |       | 70-74 |       | 合計    |
|--------|-----|-------|-----|-------|-------|-------|-------|-------|-------|-------|-------|-------|-------|-------|-------|-------|-------|-------|-------|-------|-------|-------|-------|-------|-------|-------|-------|-------|-------|-------|-------|
|        | 件数  | 割合    | 件数  | 割合    | 件数    | 割合    | 件数    | 割合    | 件数    | 割合    | 件数    | 割合    | 件数    | 割合    | 件数    | 割合    | 件数    | 割合    | 件数    | 割合    | 件数    | 割合    | 件数    | 割合    | 件数    | 割合    | 件数    | 割合    |       |       |       |
| 骨折     | 0   | 0.00% | 0   | 0.00% | 0     | 0.00% | 14    | 1.05% | 3     | 0.25% | 2     | 0.18% | 8     | 0.48% | 1     | 0.05% | 18    | 0.69% | 41    | 1.34% | 10    | 0.26% | 26    | 0.77% | 20    | 0.31% | 89    | 0.58% | 112   | 0.48% | 344   |
| 骨粗しょう症 | 0   | 0.00% | 0   | 0.00% | 0     | 0.00% | 0     | 0.00% | 0     | 0.00% | 0     | 0.00% | 0     | 0.00% | 0     | 0.00% | 0     | 0.00% | 0     | 0.00% | 6     | 0.16% | 5     | 0.15% | 0     | 0.00% | 27    | 0.18% | 83    | 0.35% | 121   |
| 関節疾患   | 0   | 0.00% | 0   | 0.00% | 0     | 0.00% | 2     | 0.15% | 1     | 0.08% | 2     | 0.18% | 2     | 0.12% | 5     | 0.23% | 4     | 0.15% | 20    | 0.65% | 22    | 0.58% | 61    | 1.81% | 153   | 2.34% | 368   | 2.40% | 729   | 3.11% | 1,369 |

骨折・関節症・骨粗しょう症 年齢階層別(男)【一人あたり医療費】

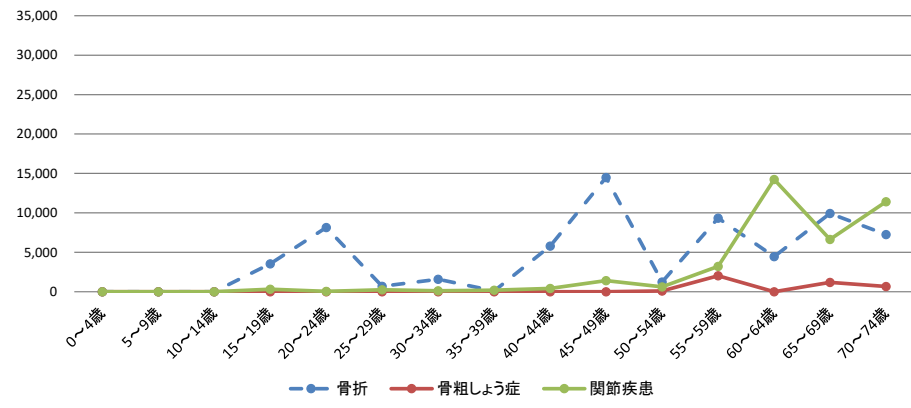

骨折・関節症・骨粗しょう症 年齢階層別(男)【一件あたり医療費】

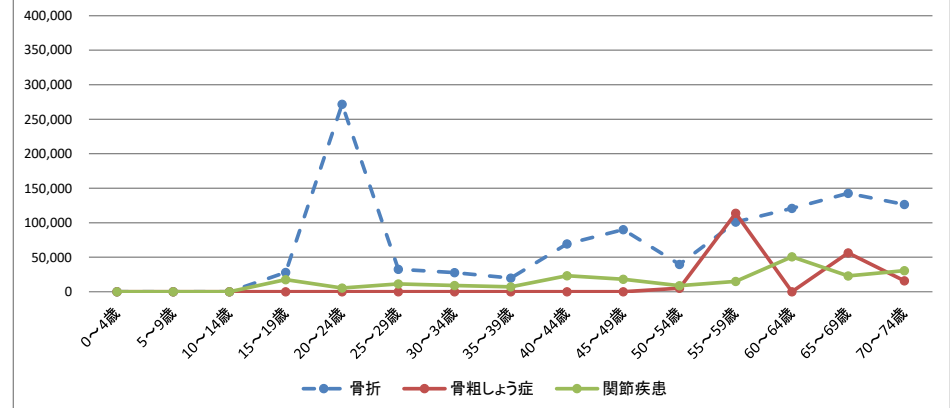

疾病別前年度比較【合計(男)】

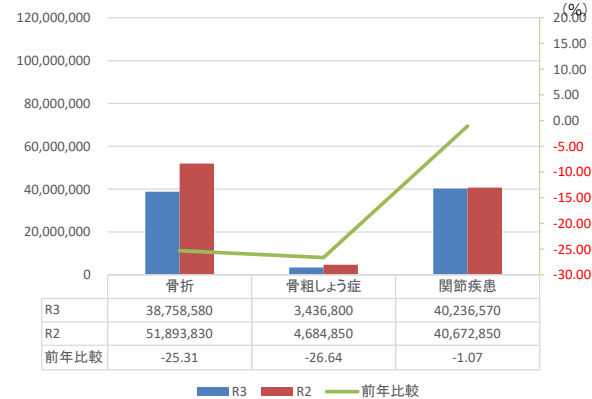

疾病別前年度比較【入院(男)】

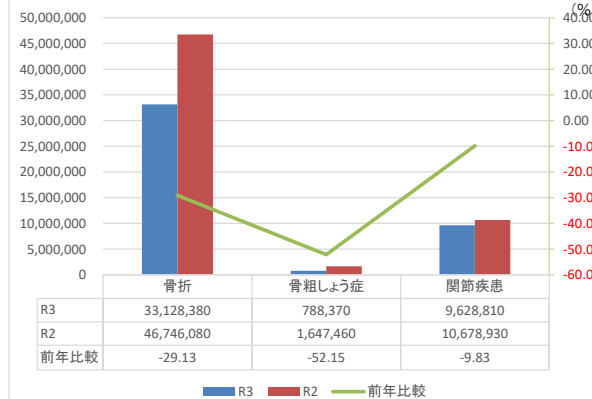

疾病別前年度比較【入院外(男)】

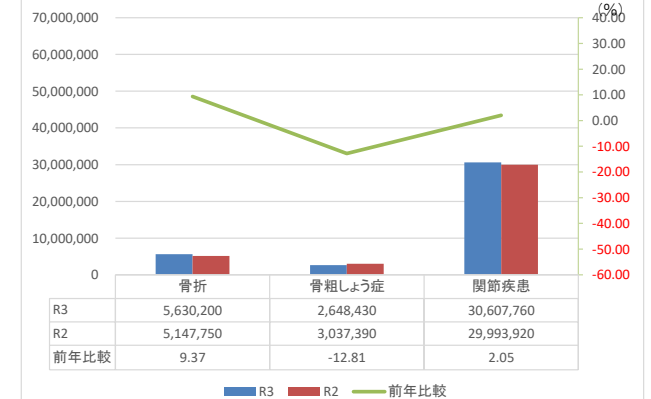

5. 疾病別医療費

〔骨折・関節症・骨粗しょう症\_一人あたり医療費\_年齢階層別\_女性〕

| 年齢階層   | 0-4 | 5-9 | 10-14 | 15-19 | 20-24 | 25-29 | 30-34  | 35-39  | 40-44 | 45-49 | 50-54 | 55-59 | 60-64  | 65-69  | 70-74  | 合計     |
|--------|-----|-----|-------|-------|-------|-------|--------|--------|-------|-------|-------|-------|--------|--------|--------|--------|
| 被保険者数  | 43  | 83  | 102   | 126   | 84    | 67    | 102    | 131    | 164   | 182   | 209   | 273   | 498    | 1,334  | 1,868  | 5,266  |
| 骨折     | 0   | 0   | 0     | 112   | 0     | 1,062 | 15,683 | 12,170 | 173   | 492   | 1,414 | 2,136 | 3,064  | 7,551  | 12,294 | 7,376  |
| 骨粗しょう症 | 0   | 0   | 0     | 0     | 262   | 0     | 0      | 7,871  | 625   | 290   | 8,202 | 1,676 | 4,342  | 8,571  | 10,766 | 7,043  |
| 関節疾患   | 0   | 0   | 0     | 226   | 201   | 471   | 23     | 762    | 111   | 1,471 | 7,211 | 5,337 | 25,282 | 27,568 | 31,864 | 21,329 |

〔骨折・関節症・骨粗しょう症\_一件あたり医療費\_年齢階層別\_女性〕

| 年齢階層   | 0-4 | 5-9 | 10-14 | 15-19 | 20-24  | 25-29  | 30-34   | 35-39   | 40-44  | 45-49  | 50-54  | 55-59  | 60-64  | 65-69   | 70-74   | 合計      |
|--------|-----|-----|-------|-------|--------|--------|---------|---------|--------|--------|--------|--------|--------|---------|---------|---------|
| 骨折     | 0   | 0   | 0     | 7,045 | 0      | 10,169 | 199,960 | 318,856 | 9,433  | 17,896 | 42,217 | 48,592 | 44,877 | 124,364 | 126,880 | 112,580 |
| 骨粗しょう症 | 0   | 0   | 0     | 0     | 22,030 | 0      | 0       | 343,690 | 51,235 | 7,533  | 68,566 | 13,457 | 13,429 | 17,091  | 21,932  | 20,389  |
| 関節疾患   | 0   | 0   | 0     | 9,477 | 5,637  | 10,510 | 2,310   | 24,955  | 9,080  | 12,746 | 27,910 | 19,427 | 69,179 | 42,126  | 45,963  | 44,642  |

〔骨折・関節症・骨粗しょう症\_レセプト件数・割合\_年齢階層別\_女性〕

| 年齢階層   | 0-4 |       | 5-9 |       | 10-14 |       | 15-19 |       | 20-24 |       | 25-29 |       | 30-34 |       | 35-39 |       | 40-44 |       | 45-49 |       | 50-54 |       | 55-59 |       | 60-64 |       | 65-69 |       | 70-74 |       | 合計    |
|--------|-----|-------|-----|-------|-------|-------|-------|-------|-------|-------|-------|-------|-------|-------|-------|-------|-------|-------|-------|-------|-------|-------|-------|-------|-------|-------|-------|-------|-------|-------|-------|
|        | 件数  | 割合    | 件数  | 割合    | 件数    | 割合    | 件数    | 割合    | 件数    | 割合    | 件数    | 割合    | 件数    | 割合    | 件数    | 割合    | 件数    | 割合    | 件数    | 割合    | 件数    | 割合    | 件数    | 割合    | 件数    | 割合    | 件数    | 割合    |       |       |       |
| 骨折     | 0   | 0.00% | 0   | 0.00% | 0     | 0.00% | 2     | 0.13% | 0     | 0.00% | 7     | 0.87% | 8     | 0.65% | 5     | 0.32% | 3     | 0.15% | 5     | 0.23% | 7     | 0.28% | 12    | 0.37% | 34    | 0.57% | 81    | 0.51% | 181   | 0.81% | 345   |
| 骨粗しょう症 | 0   | 0.00% | 0   | 0.00% | 0     | 0.00% | 0     | 0.00% | 1     | 0.10% | 0     | 0.00% | 0     | 0.00% | 3     | 0.19% | 2     | 0.10% | 7     | 0.32% | 25    | 1.00% | 34    | 1.04% | 161   | 2.69% | 669   | 4.18% | 917   | 4.09% | 1,819 |
| 関節疾患   | 0   | 0.00% | 0   | 0.00% | 0     | 0.00% | 3     | 0.20% | 3     | 0.30% | 3     | 0.37% | 1     | 0.08% | 4     | 0.25% | 2     | 0.10% | 21    | 0.96% | 54    | 2.15% | 75    | 2.29% | 182   | 3.05% | 873   | 5.45% | 1,295 | 5.78% | 2,516 |

骨折・関節症・骨粗しょう症 年齢階層別(女)【一人あたり医療費】

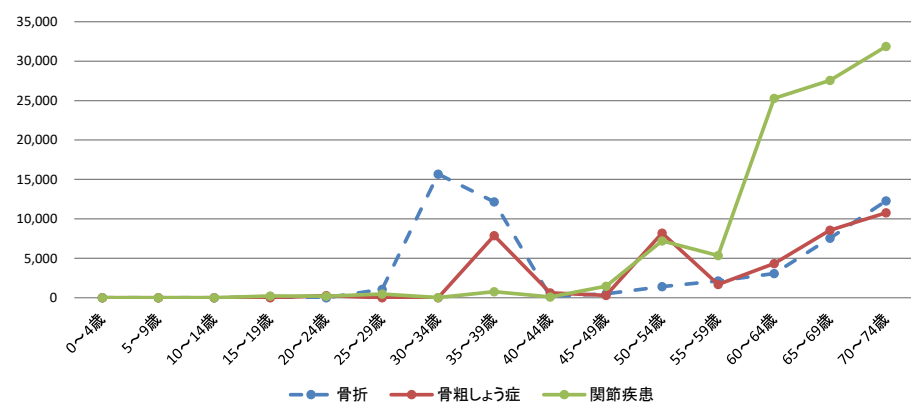

骨折・関節症・骨粗しょう症 年齢階層別(女)【一件あたり医療費】

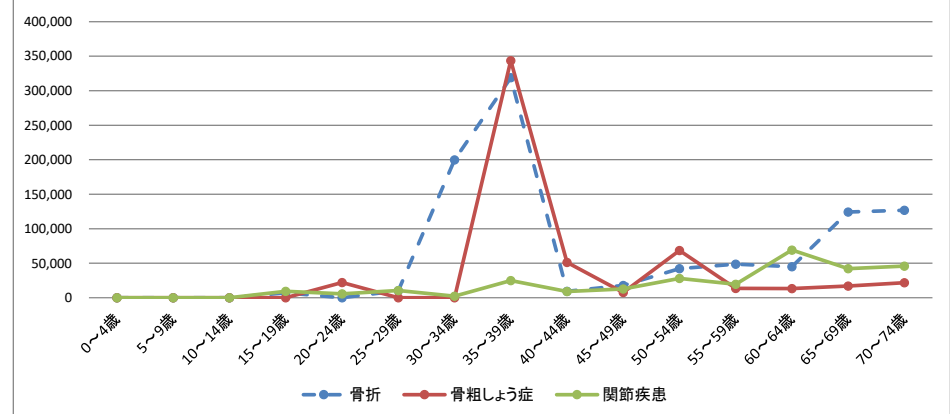

疾病別前年度比較【合計(女)】

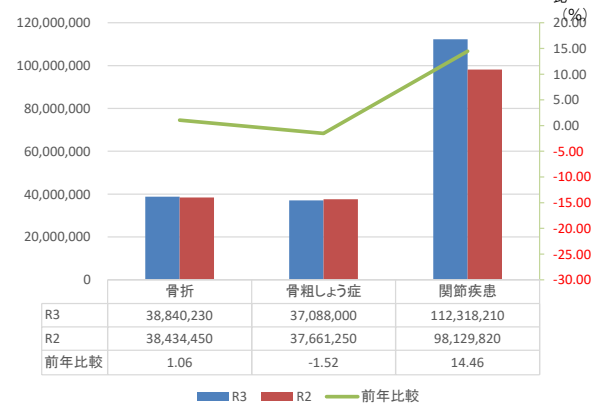

疾病別前年度比較【入院(女)】

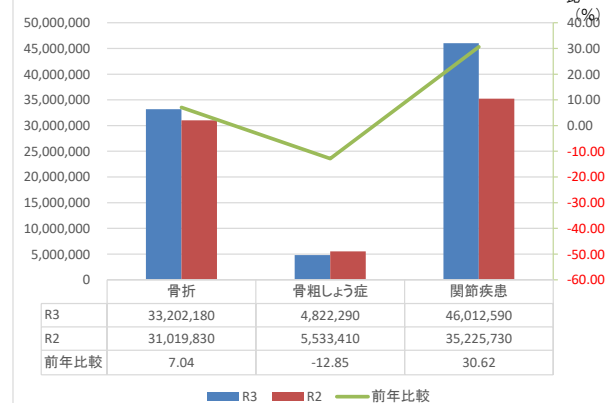

疾病別前年度比較【入院外(女)】

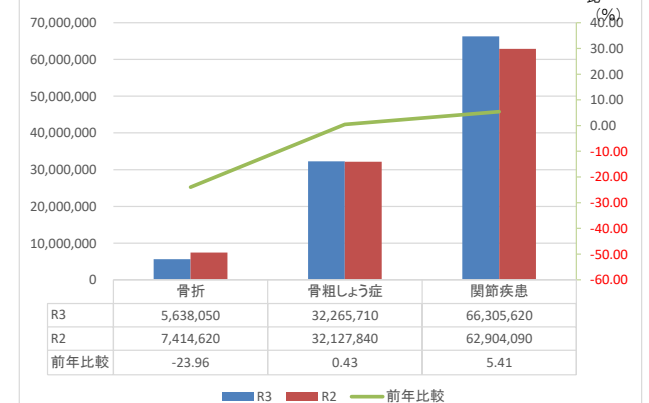



## 6. 歯の疾患状況

### 年齢別歯の疾患(入院+入院外)

前年比100%～

| 年齢階層  | R2          | R3          | 増減     |
|-------|-------------|-------------|--------|
| 0～4   | 240,620     | 211,440     | 87.9%  |
| 5～9   | 2,715,140   | 2,026,990   | 74.7%  |
| 10～14 | 1,262,020   | 1,365,030   | 108.2% |
| 15～19 | 1,460,650   | 1,131,340   | 77.5%  |
| 20～24 | 1,651,840   | 1,078,720   | 65.3%  |
| 25～29 | 1,665,000   | 1,609,870   | 96.7%  |
| 30～34 | 2,724,070   | 3,254,290   | 119.5% |
| 35～39 | 2,901,830   | 4,098,540   | 141.2% |
| 40～44 | 4,305,990   | 4,104,300   | 95.3%  |
| 45～49 | 6,767,620   | 5,731,340   | 84.7%  |
| 50～54 | 8,198,350   | 7,401,320   | 90.3%  |
| 55～59 | 10,000,120  | 9,740,280   | 97.4%  |
| 60～64 | 24,948,130  | 22,120,740  | 88.7%  |
| 65～69 | 63,156,890  | 56,063,110  | 88.8%  |
| 70～74 | 83,990,520  | 91,977,000  | 109.5% |
| 合計    | 215,988,790 | 211,914,310 | 98.1%  |

年齢階層別一人あたり医療費(前年度比較)

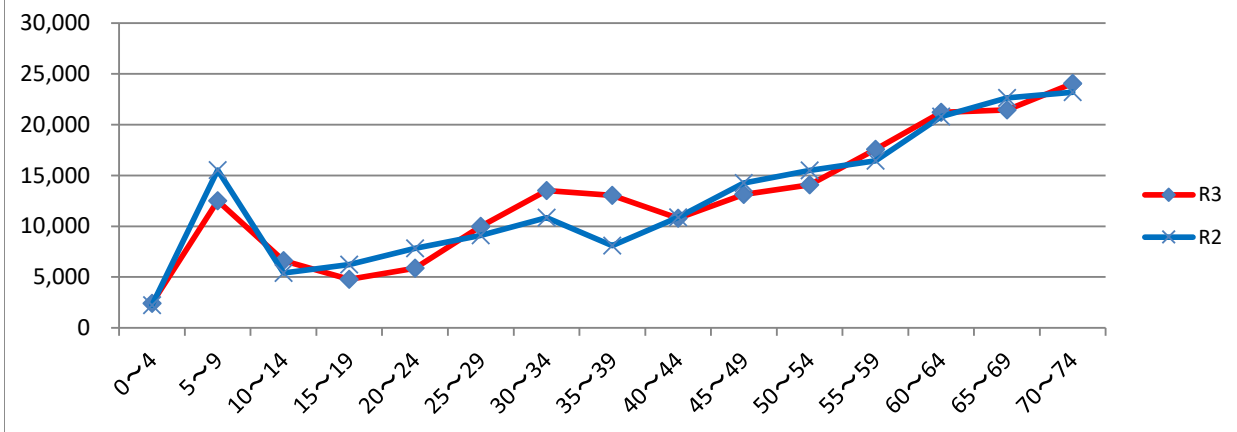

年齢階層別一人あたり医療費(県比較)

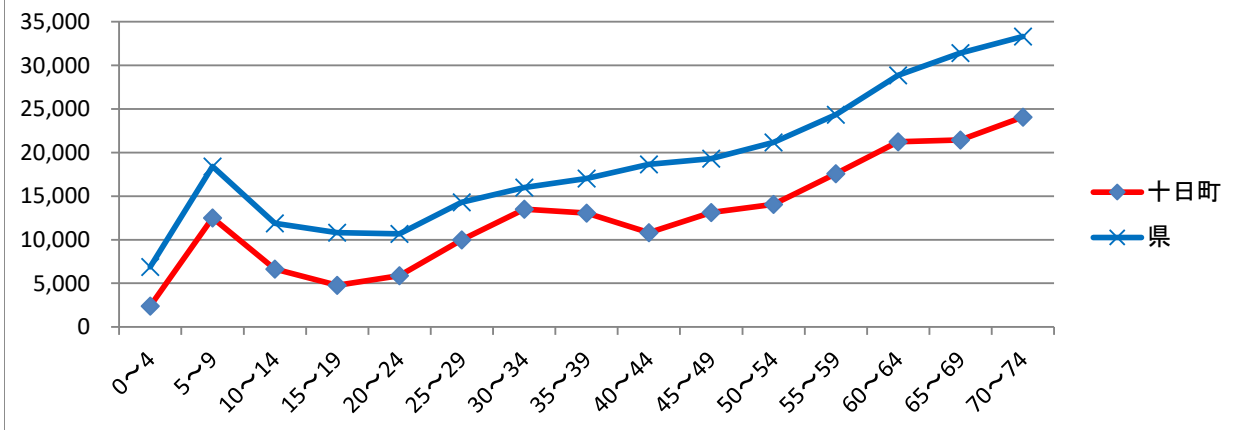

被保険者数が前年比96.5%であるのに対し、医療費は前年比98.1%となっており、被保険者の減少率ほどの医療費の減少はない。令和2年度の医療費が、コロナ禍の受診控えにより低かったことが要因と考えられる。

歯の疾患を加えた消化器系の疾患に係る医療費は、約453,000千円で「新生物」、「循環器系の疾患」に次いで3番目に高く、そのうち約46.8%を歯の疾患が占めている。

一人あたり医療費の前年比較で、0～4歳、10～14歳、25～29歳、30～34歳、35～39歳、55～59歳、60～64歳、70～74歳が前年を上回っている。

特に30代の一人あたり医療費は、他の年代と比較して増加額が大きい。

一人あたり医療費の県との比較では、全ての年代で県を下回っている。



|                                  |             |             |              |         |             |             |             |         |             |             |              |         |
|----------------------------------|-------------|-------------|--------------|---------|-------------|-------------|-------------|---------|-------------|-------------|--------------|---------|
| 消化器系の疾患                          | 101,185,090 | 78,212,740  | (22,972,350) | 77.30%  | 163,627,340 | 162,942,930 | (684,410)   | 99.58%  | 264,812,430 | 241,155,670 | (23,656,760) | 91.07%  |
| う蝕                               | 0           | 0           | 0            | -       | 0           | 0           | 0           | -       | 0           | 0           | 0            | -       |
| 歯肉炎及び歯周疾患                        | 0           | 0           | 0            | -       | 21,180      | 61,970      | 40,790      | 292.59% | 21,180      | 61,970      | 40,790       | 292.59% |
| その他の歯及び歯の支持組織の障害                 | 0           | 0           | 0            | -       | 18,600      | 11,160      | (7,440)     | 60.00%  | 18,600      | 11,160      | (7,440)      | 60.00%  |
| 胃潰瘍及び十二指腸潰瘍                      | 4,891,240   | 5,197,030   | 305,790      | 106.25% | 32,278,990  | 31,788,360  | (490,630)   | 98.48%  | 37,170,230  | 36,985,390  | (184,840)    | 99.50%  |
| 胃炎及び十二指腸炎                        | 254,430     | 1,432,030   | 1,177,600    | 562.84% | 23,462,340  | 23,732,100  | 269,760     | 101.15% | 23,716,770  | 25,164,130  | 1,447,360    | 106.10% |
| 痔核                               | 719,610     | 1,606,300   | 886,690      | 223.22% | 1,556,710   | 1,972,830   | 416,120     | 126.73% | 2,276,320   | 3,579,130   | 1,302,810    | 157.23% |
| アルコール性肝疾患                        | 1,517,950   | 883,130     | (634,820)    | 58.18%  | 1,130,710   | 1,051,230   | (79,480)    | 92.97%  | 2,648,660   | 1,934,360   | (714,300)    | 73.03%  |
| 慢性肝炎(アルコール性のものを除く)               | 0           | 0           | 0            | -       | 573,200     | 607,880     | 34,680      | 106.05% | 573,200     | 607,880     | 34,680       | 106.05% |
| 肝硬変(アルコール性のものを除く)                | 1,827,950   | 4,560       | (1,823,390)  | 0.25%   | 1,143,660   | 1,584,170   | 440,510     | 138.52% | 2,971,610   | 1,588,730   | (1,382,880)  | 53.46%  |
| その他の肝疾患                          | 4,352,130   | 561,240     | (3,790,890)  | 12.90%  | 2,909,290   | 4,191,520   | 1,282,230   | 144.07% | 7,261,420   | 4,752,760   | (2,508,660)  | 65.45%  |
| 胆石症及び胆のう炎                        | 12,951,180  | 11,724,940  | (1,226,240)  | 90.53%  | 1,088,830   | 1,195,280   | 106,450     | 109.78% | 14,040,010  | 12,920,220  | (1,119,790)  | 92.02%  |
| 脾疾患                              | 2,993,380   | 3,961,380   | 968,000      | 132.34% | 3,725,960   | 4,918,950   | 1,192,990   | 132.02% | 6,719,340   | 8,880,330   | 2,160,990    | 132.16% |
| その他の消化器系の疾患                      | 71,677,220  | 52,842,130  | (18,835,090) | 73.72%  | 95,717,870  | 91,827,480  | (3,890,390) | 95.94%  | 167,395,090 | 144,669,610 | (22,725,480) | 86.42%  |
| 皮膚及び皮下組織の疾患                      | 21,206,030  | 11,121,660  | (10,084,370) | 52.45%  | 44,596,300  | 45,067,130  | 470,830     | 101.06% | 65,802,330  | 56,188,790  | (9,613,540)  | 85.39%  |
| 皮膚及び皮下組織の感染症                     | 1,734,460   | 1,296,290   | (438,170)    | 74.74%  | 2,258,890   | 2,247,470   | (11,420)    | 99.49%  | 3,993,350   | 3,543,760   | (449,590)    | 88.74%  |
| 皮膚炎及び湿疹                          | 11,353,150  | 2,748,550   | (8,604,600)  | 24.21%  | 11,024,700  | 11,655,860  | 631,160     | 105.72% | 22,377,850  | 14,404,410  | (7,973,440)  | 64.37%  |
| その他の皮膚及び皮下組織の疾患                  | 8,118,420   | 7,076,820   | (1,041,600)  | 87.17%  | 31,312,710  | 31,163,800  | (148,910)   | 99.52%  | 39,431,130  | 38,240,620  | (1,190,510)  | 96.98%  |
| 筋骨格系及び結合組織の疾患                    | 123,986,410 | 110,381,680 | (13,604,730) | 89.03%  | 176,334,890 | 191,743,660 | 15,408,770  | 108.74% | 300,321,300 | 302,125,340 | 1,804,040    | 100.60% |
| 炎症性多発性関節障害                       | 9,222,720   | 9,586,480   | 363,760      | 103.94% | 54,979,800  | 56,593,180  | 1,613,380   | 102.93% | 64,202,520  | 66,179,660  | 1,977,140    | 103.08% |
| 関節症                              | 27,715,460  | 34,103,620  | 6,388,160    | 123.05% | 31,944,990  | 32,162,740  | 217,750     | 100.68% | 59,660,450  | 66,266,360  | 6,605,910    | 111.07% |
| 脊椎障害(脊椎症を含む)                     | 41,014,400  | 19,336,180  | (21,678,220) | 47.14%  | 21,821,240  | 22,011,640  | 190,400     | 100.87% | 62,835,640  | 41,347,820  | (21,487,820) | 65.80%  |
| 椎間板障害                            | 8,212,390   | 9,401,440   | 1,189,050    | 114.48% | 3,548,040   | 3,737,020   | 188,980     | 105.33% | 11,760,430  | 13,138,460  | 1,378,030    | 111.72% |
| 頸腕症候群                            | 0           | 0           | 0            | -       | 1,136,840   | 989,380     | (147,460)   | 87.03%  | 1,136,840   | 989,380     | (147,460)    | 87.03%  |
| 腰痛症及び坐骨神経痛                       | 8,966,480   | 11,967,750  | 3,001,270    | 133.47% | 8,525,170   | 10,350,440  | 1,825,270   | 121.41% | 17,491,650  | 22,318,190  | 4,826,540    | 127.59% |
| その他の脊柱障害                         | 3,253,490   | 1,184,710   | (2,068,780)  | 36.41%  | 1,108,400   | 1,744,030   | 635,630     | 157.35% | 4,361,890   | 2,928,740   | (1,433,150)  | 67.14%  |
| 肩の障害                             | 706,000     | 57,110      | (648,890)    | 8.09%   | 4,859,760   | 5,510,610   | 650,850     | 113.39% | 5,565,760   | 5,567,720   | 1,960        | 100.04% |
| 骨の密度及び構造の障害                      | 8,285,210   | 5,610,660   | (2,674,550)  | 67.72%  | 35,213,270  | 35,219,680  | 6,410       | 100.02% | 43,498,480  | 40,830,340  | (2,668,140)  | 93.87%  |
| その他の筋骨格系及び結合組織の疾患                | 16,610,260  | 19,133,730  | 2,523,470    | 115.19% | 13,197,380  | 23,424,940  | 10,227,560  | 177.50% | 29,807,640  | 42,558,670  | 12,751,030   | 142.78% |
| 腎尿路生殖器系の疾患                       | 71,739,310  | 67,626,200  | (4,113,110)  | 94.27%  | 245,125,400 | 250,792,540 | 5,667,140   | 102.31% | 316,864,710 | 318,418,740 | 1,554,030    | 100.49% |
| 糸球体疾患及び腎尿管管間質性疾患                 | 11,912,200  | 13,772,020  | 1,859,820    | 115.61% | 3,316,910   | 2,917,030   | (399,880)   | 87.94%  | 15,229,110  | 16,689,050  | 1,459,940    | 109.59% |
| 腎不全                              | 50,067,820  | 42,818,050  | (7,249,770)  | 85.52%  | 198,104,370 | 206,188,780 | 8,084,410   | 104.08% | 248,172,190 | 249,006,830 | 834,640      | 100.34% |
| 尿路結石症                            | 3,883,560   | 1,849,930   | (2,033,630)  | 47.63%  | 2,498,760   | 2,573,060   | 74,300      | 102.97% | 6,382,320   | 4,422,990   | (1,959,330)  | 69.30%  |
| その他の腎尿路系の疾患                      | 2,918,980   | 1,587,020   | (1,331,960)  | 54.37%  | 18,815,350  | 17,426,450  | (1,388,900) | 92.62%  | 21,734,330  | 19,013,470  | (2,720,860)  | 87.48%  |
| 前立腺肥大(症)                         | 1,722,280   | 3,100,710   | 1,378,430    | 180.04% | 14,569,350  | 11,752,590  | (2,816,760) | 80.67%  | 16,291,630  | 14,853,300  | (1,438,330)  | 91.17%  |
| その他の男性生殖器の疾患                     | 106,990     | 215,010     | 108,020      | 200.96% | 85,310      | 247,030     | 161,720     | 289.57% | 192,300     | 462,040     | 269,740      | 240.27% |
| 月経障害及び閉経周辺期障害                    | 0           | 0           | 0            | -       | 3,388,590   | 3,793,330   | 404,740     | 111.94% | 3,388,590   | 3,793,330   | 404,740      | 111.94% |
| 乳房及びその他の女性生殖器の疾患                 | 1,127,480   | 4,283,460   | 3,155,980    | 379.91% | 4,346,760   | 5,894,270   | 1,547,510   | 135.60% | 5,474,240   | 10,177,730  | 4,703,490    | 185.92% |
| 妊娠、分娩及び産じょく                      | 3,843,220   | 4,423,470   | 580,250      | 115.10% | 446,530     | 264,090     | (182,440)   | 59.14%  | 4,289,750   | 4,687,560   | 397,810      | 109.27% |
| 流産                               | 977,280     | 132,190     | (845,090)    | 13.53%  | 38,260      | 42,300      | 4,040       | 110.56% | 1,015,540   | 174,490     | (841,050)    | 17.18%  |
| 妊娠高血圧症候群                         | 0           | 0           | 0            | -       | 0           | 0           | 0           | -       | 0           | 0           | 0            | -       |
| 単胎自然分娩                           | 0           | 0           | 0            | -       | 0           | 0           | 0           | -       | 0           | 0           | 0            | -       |
| その他の妊娠、分娩及び産じょく                  | 2,865,940   | 4,291,280   | 1,425,340    | 149.73% | 408,270     | 221,790     | (186,480)   | 54.32%  | 3,274,210   | 4,513,070   | 1,238,860    | 137.84% |
| 周産期に発生した病態                       | 645,900     | 129,760     | (516,140)    | 20.09%  | 15,400      | 11,920      | (3,480)     | 77.40%  | 661,300     | 141,680     | (519,620)    | 21.42%  |
| 妊娠及び胎児発育に関連する障害                  | 0           | 0           | 0            | -       | 15,400      | 11,920      | (3,480)     | 77.40%  | 15,400      | 11,920      | (3,480)      | 77.40%  |
| その他の周産期に発生した病態                   | 645,900     | 129,760     | (516,140)    | 20.09%  | 0           | 0           | 0           | -       | 645,900     | 129,760     | (516,140)    | 20.09%  |
| 先天奇形、変形及び染色体異常                   | 172,110     | 112,130     | (59,980)     | 65.15%  | 3,567,570   | 5,508,500   | 1,940,930   | 154.40% | 3,739,680   | 5,620,630   | 1,880,950    | 150.30% |
| 心臓の先天奇形                          | 0           | 0           | 0            | -       | 244,360     | 727,380     | 483,020     | 297.67% | 244,360     | 727,380     | 483,020      | 297.67% |
| その他の先天奇形、変形及び染色体異常               | 172,110     | 112,130     | (59,980)     | 65.15%  | 3,323,210   | 4,781,120   | 1,457,910   | 143.87% | 3,495,320   | 4,893,250   | 1,397,930    | 139.99% |
| 症状、徴候及び異常臨床所見・異常検査所見で他に分類されないもの  | 25,856,760  | 22,219,880  | (3,636,880)  | 85.93%  | 19,459,010  | 22,768,620  | 3,309,610   | 117.01% | 45,315,770  | 44,988,500  | (327,270)    | 99.28%  |
| 症状、徴候及び異常臨床所見・異常、検査所見で他に分類されないもの | 25,856,760  | 22,219,880  | (3,636,880)  | 85.93%  | 19,459,010  | 22,768,620  | 3,309,610   | 117.01% | 45,315,770  | 44,988,500  | (327,270)    | 99.28%  |
| 損傷、中毒及びその他の外因の影響                 | 117,637,520 | 124,961,960 | 7,324,440    | 106.23% | 26,645,520  | 28,566,640  | 1,921,120   | 107.21% | 144,283,040 | 153,528,600 | 9,245,560    | 106.41% |
| 骨折                               | 78,002,040  | 66,330,560  | (11,671,480) | 85.04%  | 12,978,830  | 11,879,860  | (1,098,970) | 91.53%  | 90,980,870  | 78,210,420  | (12,770,450) | 85.96%  |
| 頭蓋内損傷及び内臓の損傷                     | 6,721,330   | 11,454,410  | 4,733,080    | 170.42% | 39,610      | 348,570     | 308,960     | 880.01% | 6,760,940   | 11,802,980  | 5,042,040    | 174.58% |
| 熱傷及び腐食                           | 2,097,180   | 0           | (2,097,180)  | 0.00%   | 575,330     | 432,110     | (143,220)   | 75.11%  | 2,672,510   | 432,110     | (2,240,400)  | 16.17%  |
| 中毒                               | 324,380     | 805,690     | 481,310      | 248.38% | 349,090     | 554,150     | 205,060     | 158.74% | 673,470     | 1,359,840   | 686,370      | 201.92% |
| その他損傷及びその他の外因の影響                 | 30,492,590  | 46,371,300  | 15,878,710   | 152.07% | 12,702,660  | 15,351,950  | 2,649,290   | 120.86% | 43,195,250  | 61,723,250  | 18,528,000   | 142.89% |
| 重症急性呼吸器症候群(SARS)                 | 0           | 0           | 0            | -       | 0           | 0           | 0           | -       | 0           | 0           | 0            | -       |