

十日町市国民健康保険 医療費分析

令和4年度実績版

新潟県国民健康保険団体連合会より情報提供された医療費データ・レセプトデータ(令和4年4月診療分～令和5年3月診療分)を基に、医療費分析を行った。

| | |
|----------------------------|-----|
| 1. 十日町市の人口と十日町市国民健康保険被保険者数 | P1 |
| 2. 医療費の地域分析(新潟県内市町村国保との比較) | P2 |
| 3. 疾病別医療費の状況 | P3 |
| 4. 生活習慣病の状況 | P8 |
| 5. 循環器系医療費の状況 | P9 |
| 6. 脳血管疾患医療費の状況 | P12 |
| 7. 骨折・関節疾患の医療費の状況 | P15 |
| 8. 歯の疾患の状況 | P18 |



1. 十日町市の人口と十日町市国民健康保険被保険者数

十日町市の人口〔年齢別〕

| 年齢階層 | 十日町市人口(R2.3.31) | | | 十日町市人口(R3.3.31) | | | 十日町市人口(R4.3.31) | | | 十日町市人口(R5.3.31) | | |
|-------|-----------------|--------|--------|-----------------|--------|--------|-----------------|--------|--------|-----------------|--------|--------|
| | 男女計 | 男性 | 女性 | 男女計 | 男性 | 女性 | 男女計 | 男性 | 女性 | 男女計 | 男性 | 女性 |
| 0～4 | 1,439 | 746 | 693 | 1,330 | 684 | 646 | 1,223 | 630 | 593 | 1,150 | 586 | 564 |
| 5～9 | 1,858 | 942 | 916 | 1,798 | 914 | 884 | 1,759 | 900 | 859 | 1,640 | 852 | 788 |
| 10～14 | 2,121 | 1,102 | 1,019 | 2,076 | 1,070 | 1,006 | 1,997 | 1,030 | 967 | 1,962 | 996 | 966 |
| 15～19 | 2,232 | 1,156 | 1,076 | 2,200 | 1,148 | 1,052 | 2,114 | 1,101 | 1,013 | 2,066 | 1,068 | 998 |
| 20～24 | 1,658 | 896 | 762 | 1,603 | 871 | 732 | 1,629 | 875 | 754 | 1,553 | 834 | 719 |
| 25～29 | 1,646 | 905 | 741 | 1,628 | 884 | 744 | 1,524 | 835 | 689 | 1,471 | 820 | 651 |
| 30～34 | 1,934 | 1,005 | 929 | 1,828 | 976 | 852 | 1,784 | 962 | 822 | 1,659 | 911 | 748 |
| 35～39 | 2,378 | 1,251 | 1,127 | 2,302 | 1,201 | 1,101 | 2,144 | 1,120 | 1,024 | 2,076 | 1,085 | 991 |
| 40～44 | 2,948 | 1,544 | 1,404 | 2,828 | 1,483 | 1,345 | 2,705 | 1,393 | 1,312 | 2,601 | 1,327 | 1,274 |
| 45～49 | 3,270 | 1,698 | 1,572 | 3,238 | 1,705 | 1,533 | 3,227 | 1,705 | 1,522 | 3,148 | 1,664 | 1,484 |
| 50～54 | 3,096 | 1,625 | 1,471 | 3,104 | 1,630 | 1,474 | 3,182 | 1,659 | 1,523 | 3,136 | 1,632 | 1,504 |
| 55～59 | 3,097 | 1,599 | 1,498 | 3,105 | 1,564 | 1,541 | 3,037 | 1,541 | 1,496 | 3,112 | 1,583 | 1,529 |
| 60～64 | 3,722 | 1,909 | 1,813 | 3,482 | 1,840 | 1,642 | 3,299 | 1,736 | 1,563 | 3,223 | 1,682 | 1,541 |
| 65～69 | 4,647 | 2,315 | 2,332 | 4,363 | 2,155 | 2,208 | 4,197 | 2,081 | 2,116 | 3,946 | 1,985 | 1,961 |
| 70～74 | 4,329 | 2,115 | 2,214 | 4,862 | 2,407 | 2,455 | 5,050 | 2,524 | 2,526 | 4,810 | 2,362 | 2,448 |
| 小計 | 40,375 | 20,808 | 19,567 | 39,747 | 20,532 | 19,215 | 38,871 | 20,092 | 18,779 | 37,553 | 19,387 | 18,166 |
| 75～ | 11,193 | 4,405 | 6,788 | 10,976 | 4,292 | 6,684 | 10,879 | 4,246 | 6,633 | 11,216 | 4,509 | 6,707 |
| 合計 | 51,568 | 25,213 | 26,355 | 50,723 | 24,824 | 25,899 | 49,750 | 24,338 | 25,412 | 48,769 | 23,896 | 24,873 |

※十日町市ホームページ「住民基本台帳人口」より

十日町市国民健康保険被保険者数〔年齢別〕

| 年齢階層 | 被保険者数(R2.3.31) | | | 被保険者数(R3.3.31) | | | 被保険者数(R4.3.31) | | | 被保険者数(R5.3.31) | | |
|-------|----------------|-------|-------|----------------|-------|-------|----------------|-------|-------|----------------|-------|-------|
| | 男女計 | 男性 | 女性 | 男女計 | 男性 | 女性 | 男女計 | 男性 | 女性 | 男女計 | 男性 | 女性 |
| 0～4 | 112 | 51 | 61 | 102 | 51 | 51 | 85 | 43 | 42 | 68 | 30 | 38 |
| 5～9 | 185 | 89 | 96 | 168 | 82 | 86 | 155 | 76 | 79 | 135 | 71 | 64 |
| 10～14 | 224 | 118 | 106 | 224 | 120 | 104 | 199 | 101 | 98 | 197 | 90 | 107 |
| 15～19 | 234 | 121 | 113 | 230 | 114 | 116 | 226 | 108 | 118 | 219 | 110 | 109 |
| 20～24 | 227 | 120 | 107 | 176 | 90 | 86 | 164 | 91 | 73 | 166 | 86 | 80 |
| 25～29 | 189 | 106 | 83 | 175 | 104 | 71 | 154 | 92 | 62 | 162 | 84 | 78 |
| 30～34 | 251 | 138 | 113 | 232 | 137 | 95 | 231 | 134 | 97 | 213 | 127 | 86 |
| 35～39 | 320 | 185 | 135 | 342 | 191 | 151 | 295 | 172 | 123 | 283 | 155 | 128 |
| 40～44 | 384 | 234 | 150 | 390 | 235 | 155 | 368 | 215 | 153 | 340 | 211 | 129 |
| 45～49 | 484 | 271 | 213 | 465 | 269 | 196 | 437 | 252 | 185 | 421 | 242 | 179 |
| 50～54 | 540 | 312 | 228 | 530 | 311 | 219 | 522 | 316 | 206 | 524 | 301 | 223 |
| 55～59 | 584 | 304 | 280 | 595 | 311 | 284 | 541 | 276 | 265 | 554 | 295 | 259 |
| 60～64 | 1,291 | 623 | 668 | 1,152 | 580 | 572 | 1,023 | 530 | 493 | 922 | 472 | 450 |
| 65～69 | 2,980 | 1,495 | 1,485 | 2,764 | 1,359 | 1,405 | 2,564 | 1,255 | 1,309 | 2,312 | 1,140 | 1,172 |
| 70～74 | 3,287 | 1,638 | 1,649 | 3,652 | 1,843 | 1,809 | 3,844 | 1,983 | 1,861 | 3,650 | 1,827 | 1,823 |
| 合計 | 11,292 | 5,805 | 5,487 | 11,197 | 5,797 | 5,400 | 10,808 | 5,644 | 5,164 | 10,166 | 5,241 | 4,925 |

※基幹系格納データ「年齢別被保険者集計表」より

十日町市の人口及び国民健康保険被保険者数構成状況〔R5.3.31現在〕

| 年齢階層 | 人口 | | 被保険者数 | | 国保加入率 |
|-------|--------|--------|--------|--------|-------|
| | 構成割合 | | 構成割合 | | |
| 0～4 | 1,150 | 3.1% | 68 | 0.7% | 5.9% |
| 5～9 | 1,640 | 4.4% | 135 | 1.3% | 8.2% |
| 10～14 | 1,962 | 5.2% | 197 | 1.9% | 10.0% |
| 15～19 | 2,066 | 5.5% | 219 | 2.2% | 10.6% |
| 20～24 | 1,553 | 4.1% | 166 | 1.6% | 10.7% |
| 25～29 | 1,471 | 3.9% | 162 | 1.6% | 11.0% |
| 30～34 | 1,659 | 4.4% | 213 | 2.1% | 12.8% |
| 35～39 | 2,076 | 5.5% | 283 | 2.8% | 13.6% |
| 40～44 | 2,601 | 6.9% | 340 | 3.3% | 13.1% |
| 45～49 | 3,148 | 8.4% | 421 | 4.1% | 13.4% |
| 50～54 | 3,136 | 8.4% | 524 | 5.2% | 16.7% |
| 55～59 | 3,112 | 8.3% | 554 | 5.4% | 17.8% |
| 60～64 | 3,223 | 8.6% | 922 | 9.1% | 28.6% |
| 65～69 | 3,946 | 10.5% | 2,312 | 22.7% | 58.6% |
| 70～74 | 4,810 | 12.8% | 3,650 | 35.9% | 75.9% |
| 合計 | 37,553 | 100.0% | 10,166 | 100.0% | 27.1% |

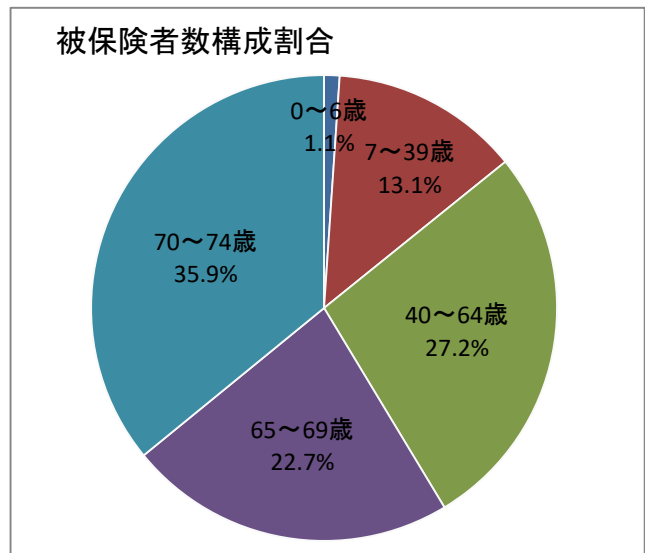

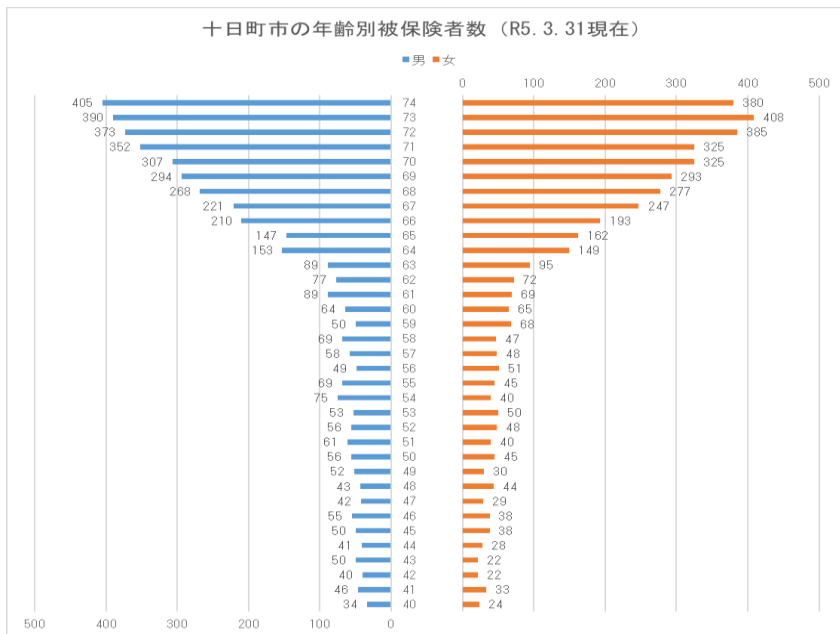

十日町市における令和4年10月1日現在の高齢化率は40.6%で、新潟県の33.7%、全国(令和4年9月15日現在)の29.1%を大きく上回っている。

年度末における高齢化率の推移は、R1:39.1%、R2:39.8%、R3:40.5%、R4:41.0%と毎年上昇している。

十日町市の国保被保険者の令和4年度末の高齢化率は58.6%で、65歳以上が約6割を占めている。

年度末における被保険者の高齢化率の推移は、R1:55.5%、R2:57.3%、R3:59.3%、R4:58.6%となっている。高齢化率は年々増加していたが、R3をピークに減少に転じている。

団塊の世代の後期高齢者医療制度への移行を受け、被保険者の減少数が大きくなっており、高齢化率も減少に転じている。

2. 医療費の地域差分析(新潟県平均との比較)

資料:KDB「疾病別医療費分析(中分類)」

100.1%~109.9%

110%~

受診率(100人当り)

(年間レセプト件数/被保険者数)×100

| 区分 | R2 | | | R3 | | | R4 | | |
|-----|-------|-------|-------|-------|-------|-------|-------|-------|-------|
| | 十日町市 | 県平均 | 県との比較 | 十日町市 | 県平均 | 県との比較 | 十日町市 | 県平均 | 県との比較 |
| 合計 | 715.1 | 825.3 | 86.7% | 754.0 | 862.7 | 87.4% | 776.6 | 878.9 | 88.4% |
| 入院 | 21.8 | 23.4 | 93.1% | 23.2 | 23.9 | 96.9% | 23.6 | 24.1 | 98.2% |
| 入院外 | 693.4 | 801.9 | 86.5% | 730.9 | 838.9 | 87.1% | 752.9 | 854.8 | 88.1% |

一人あたり医療費

(医療費/被保険者数)

| 区分 | R2 | | | R3 | | | R4 | | |
|-----|---------|---------|-------|---------|---------|-------|---------|---------|-------|
| | 十日町市 | 県平均 | 県との比較 | 十日町市 | 県平均 | 県との比較 | 十日町市 | 県平均 | 県との比較 |
| 合計 | 309,148 | 329,820 | 93.7% | 330,735 | 344,789 | 95.9% | 346,144 | 354,426 | 97.7% |
| 入院 | 125,243 | 136,533 | 91.7% | 135,830 | 140,760 | 96.5% | 138,942 | 145,101 | 95.8% |
| 入院外 | 183,905 | 193,286 | 95.1% | 194,904 | 204,029 | 95.5% | 207,202 | 209,326 | 99.0% |

一件あたり医療費

(医療費/レセプト件数)

| 区分 | R2 | | | R3 | | | R4 | | |
|-----|---------|---------|--------|---------|---------|--------|---------|---------|--------|
| | 十日町市 | 県平均 | 県との比較 | 十日町市 | 県平均 | 県との比較 | 十日町市 | 県平均 | 県との比較 |
| 合計 | 43,229 | 39,964 | 108.2% | 43,863 | 39,964 | 109.8% | 44,574 | 40,325 | 110.5% |
| 入院 | 574,713 | 583,526 | 98.5% | 586,707 | 589,311 | 99.6% | 587,576 | 602,369 | 97.5% |
| 入院外 | 26,524 | 24,104 | 110.0% | 26,667 | 24,322 | 109.6% | 27,520 | 24,487 | 112.4% |

受診率は、入院・入院外ともに県平均を下回っており、特に入院外は県平均を大きく下回っている。

一人あたり医療費は入院は横ばい、入院外は増加傾向であるが、いずれも県平均を下回っている。

一件あたり医療費は入院外、合計が県平均を大きく上回っている。

受診率、一人あたり医療費、一件あたり医療費(入院)が県平均と比較して低いのに対し、一件あたり医療費(入院外)が高い傾向は十日町市の特徴である。

3. 疾病別医療費の状況

入院

資料:KDB「疾病別医療費分析(中分類)」

| 疾病名称 | 入院(十日町市) | | | | | | | | | | 入院(県) | | |
|---|--------------------------|---------|-------|---------------|-------------|-----------|---------|-------|---------------|-------------|-----------|---------|------|
| | R3 | | | | | R4 | | | | | R4 | | |
| | 一人あたり医療費 | 医療費の構成比 | 件数 | 医療費 | 一人あたり医療費 | 一人あたり医療費 | 医療費の構成比 | 件数 | 医療費 | 一人あたり医療費 | 一人あたり医療費 | 医療費の構成比 | |
| 総数 | 135,830 | 100 | 2,539 | 1,489,649,520 | 586,707 | 138,942 | 100 | 2,446 | 1,437,211,190 | 587,576 | 145,101 | 100.00 | |
| I. 感染症及び寄生虫症 | 1,270 | 0.93 | 27 | 13,927,790 | 515,844 | 895 | 0.64 | 24 | 9,259,130 | 385,797 | 1,339 | 0.86 | |
| II. 新生物 | 28,280 | 20.82 | 376 | 310,150,650 | 824,869 | 26,819 | 19.30 | 350 | 277,415,330 | 792,615 | 30,956 | 21.24 | |
| 0201 | 胃の悪性新生物<腫瘍> | 1,478 | 1.09 | 26 | 16,205,540 | 623,290 | 1,911 | 1.38 | 25 | 19,765,470 | 790,619 | 2,359 | 1.69 |
| 0202 | 結腸の悪性新生物<腫瘍> | 2,433 | 1.79 | 32 | 26,683,700 | 833,866 | 1,191 | 0.86 | 18 | 12,315,720 | 684,207 | 2,439 | 1.64 |
| 0203 | 直腸S状結腸移行部及び直腸の悪性新生物<腫瘍> | 2,048 | 1.51 | 24 | 22,459,260 | 935,803 | 2,516 | 1.81 | 23 | 26,027,290 | 1,131,621 | 1,751 | 1.20 |
| 0204 | 肝及び肝内胆管の悪性新生物<腫瘍> | 116 | 0.09 | 2 | 1,270,080 | 635,040 | 615 | 0.44 | 4 | 6,356,530 | 1,589,133 | 677 | 0.50 |
| 0205 | 気管、気管支及び肺の悪性新生物<腫瘍> | 3,787 | 2.79 | 49 | 41,533,120 | 847,615 | 2,671 | 1.92 | 33 | 27,631,020 | 837,304 | 4,210 | 3.22 |
| 0206 | 乳房の悪性新生物<腫瘍> | 814 | 0.60 | 14 | 8,929,240 | 637,803 | 962 | 0.69 | 15 | 9,951,500 | 663,433 | 1,264 | 0.76 |
| 0207 | 子宮の悪性新生物<腫瘍> | 211 | 0.16 | 6 | 2,316,980 | 386,163 | 906 | 0.65 | 19 | 9,368,720 | 493,091 | 758 | 0.50 |
| 0208 | 悪性リンパ腫 | 1,862 | 1.37 | 22 | 20,422,430 | 928,292 | 946 | 0.68 | 8 | 9,782,320 | 1,222,790 | 2,268 | 1.38 |
| 0209 | 白血病 | 79 | 0.06 | 1 | 867,780 | 867,780 | 0 | 0.00 | 0 | 0 | 0 | 1,366 | 0.53 |
| 0210 | その他の悪性新生物<腫瘍> | 13,814 | 10.17 | 173 | 151,495,240 | 875,695 | 13,312 | 9.58 | 176 | 137,694,390 | 782,354 | 11,588 | 8.20 |
| III. 血液及び造血器の疾患並びに免疫機構の障害 | 1,427 | 1.05 | 20 | 15,650,910 | 782,546 | 1,381 | 0.99 | 13 | 14,280,230 | 1,098,479 | 2,019 | 1.37 | |
| IV. 内分泌、栄養及び代謝疾患 | 1,688 | 1.24 | 54 | 18,512,640 | 342,827 | 2,146 | 1.54 | 61 | 22,194,760 | 363,849 | 2,484 | 1.81 | |
| 0402 | 糖尿病 | 773 | 0.57 | 29 | 8,479,780 | 292,406 | 1,051 | 0.76 | 32 | 10,875,130 | 339,848 | 1,167 | 0.82 |
| 0403 | 脂質異常症 | 0 | 0.00 | 2 | 60 | 30 | 50 | 0.04 | 5 | 513,150 | 102,630 | 33 | 0.04 |
| 0404 | その他の内分泌、栄養及び代謝障害 | 750 | 0.55 | 20 | 8,227,870 | 411,394 | 957 | 0.69 | 21 | 9,894,740 | 471,178 | 1,208 | 0.91 |
| V. 精神及び行動の障害 | 16,389 | 12.07 | 449 | 179,740,600 | 400,313 | 16,718 | 12.03 | 405 | 172,932,750 | 426,994 | 19,721 | 14.45 | |
| 0501 | 血管性及び詳細不明の認知症 | 556 | 0.41 | 13 | 6,099,610 | 469,201 | 735 | 0.53 | 18 | 7,601,250 | 422,292 | 1,017 | 0.87 |
| 0502 | 精神作用物質使用による精神及び行動の障害 | 965 | 0.71 | 28 | 10,581,160 | 377,899 | 1,165 | 0.84 | 27 | 12,055,900 | 446,515 | 624 | 0.45 |
| 0503 | 統合失調症、統合失調症型障害及び妄想性障害 | 11,246 | 8.28 | 312 | 123,329,620 | 395,287 | 9,290 | 6.69 | 242 | 96,098,710 | 397,102 | 11,177 | 8.28 |
| 0504 | 気分(感情)障害(躁うつ病を含む) | 3,161 | 2.33 | 84 | 34,662,030 | 412,643 | 3,413 | 2.46 | 80 | 35,305,270 | 441,316 | 3,513 | 2.47 |
| 0505 | 神経症性障害、ストレス関連障害及び身体表現性障害 | 112 | 0.08 | 4 | 1,226,470 | 306,618 | 645 | 0.46 | 15 | 6,674,740 | 444,983 | 899 | 0.59 |
| VI. 神経系の疾患 | 10,503 | 7.73 | 234 | 115,185,340 | 492,245 | 13,986 | 10.07 | 270 | 144,667,070 | 535,804 | 14,869 | 10.47 | |
| VII. 眼及び付属器の疾患 | 2,097 | 1.54 | 57 | 22,998,310 | 403,479 | 1,912 | 1.38 | 48 | 19,772,920 | 411,936 | 2,363 | 1.58 | |
| VIII. 耳及び乳突突起の疾患 | 290 | 0.21 | 13 | 3,177,380 | 244,414 | 287 | 0.21 | 9 | 2,972,540 | 330,282 | 383 | 0.26 | |
| IX. 循環器系の疾患 | 25,162 | 18.52 | 339 | 275,948,910 | 814,009 | 23,166 | 16.67 | 347 | 239,632,730 | 690,584 | 22,523 | 15.47 | |
| 0901 | 高血圧性疾患 | 337 | 0.25 | 15 | 3,698,440 | 246,563 | 357 | 0.26 | 13 | 3,688,170 | 283,705 | 294 | 0.21 |
| 0902 | 虚血性心疾患 | 2,874 | 2.12 | 34 | 31,517,030 | 926,971 | 2,317 | 1.67 | 36 | 23,964,940 | 665,693 | 2,337 | 1.82 |
| 0903 | その他の心疾患 | 8,065 | 5.94 | 109 | 88,443,990 | 811,413 | 10,151 | 7.31 | 138 | 105,001,490 | 760,880 | 8,100 | 5.69 |
| 0904 | くも膜下出血 | 825 | 0.61 | 9 | 9,042,980 | 1,004,776 | 0 | 0.00 | 0 | 0 | 0 | 787 | 0.66 |
| 0905 | 脳内出血 | 2,038 | 1.50 | 31 | 22,347,190 | 720,877 | 2,082 | 1.50 | 35 | 21,533,830 | 615,247 | 2,368 | 1.36 |
| 0906 | 脳梗塞 | 6,752 | 4.97 | 104 | 74,046,660 | 711,987 | 5,579 | 4.02 | 93 | 57,710,060 | 620,538 | 4,832 | 3.13 |
| 0907 | 脳動脈硬化(症) | 0 | 0.00 | 0 | 0 | 0 | 0.00 | 0 | 0 | 0 | 0 | 0.00 | |
| 0908 | その他の脳血管疾患 | 1,227 | 0.90 | 15 | 13,461,220 | 897,415 | 1,513 | 1.09 | 12 | 15,646,680 | 1,303,890 | 1,142 | 0.75 |
| 0909 | 動脈硬化(症) | 296 | 0.22 | 2 | 3,250,670 | 1,625,335 | 189 | 0.14 | 2 | 1,954,460 | 977,230 | 225 | 0.19 |
| 0912 | その他の循環器系の疾患 | 2,748 | 2.02 | 20 | 30,140,730 | 1,507,037 | 937 | 0.67 | 17 | 9,687,440 | 569,849 | 2,433 | 1.65 |
| X. 呼吸器系の疾患 | 10,501 | 7.73 | 187 | 115,167,510 | 615,869 | 10,942 | 7.87 | 189 | 113,178,990 | 598,831 | 8,299 | 5.87 | |
| X I. 消化器系の疾患 | 7,132 | 5.25 | 205 | 78,212,740 | 381,526 | 5,974 | 4.30 | 163 | 61,797,310 | 379,125 | 7,603 | 5.24 | |
| 1104 | 胃潰瘍及び十二指腸潰瘍 | 474 | 0.35 | 17 | 5,197,030 | 305,708 | 264 | 0.19 | 12 | 2,732,800 | 227,733 | 413 | 0.34 |
| 1105 | 胃炎及び十二指腸炎 | 131 | 0.10 | 7 | 1,432,030 | 204,576 | 37 | 0.03 | 1 | 383,990 | 383,990 | 119 | 0.10 |
| 1107 | アルコール性肝疾患 | 81 | 0.06 | 3 | 883,130 | 294,377 | 192 | 0.14 | 6 | 1,988,140 | 331,357 | 141 | 0.11 |
| 1108 | 慢性肝炎(アルコール性のものを除く) | 0 | 0.00 | 0 | 0 | 0 | 0.00 | 0 | 0 | 0 | 2 | 0.00 | |
| 1109 | 肝硬変(アルコール性のものを除く) | 0 | 0.00 | 1 | 4,560 | 4,560 | 5 | 0.00 | 1 | 49,450 | 49,450 | 135 | 0.08 |
| 1111 | 胆石症及び胆のう炎 | 1,069 | 0.79 | 16 | 11,724,940 | 732,809 | 1,007 | 0.72 | 16 | 10,411,390 | 650,712 | 1,432 | 0.99 |
| 1112 | 膵疾患 | 361 | 0.27 | 9 | 3,961,380 | 440,153 | 270 | 0.19 | 5 | 2,794,150 | 558,830 | 345 | 0.24 |
| X II. 皮膚及び皮下組織の疾患 | 1,014 | 0.75 | 23 | 11,121,660 | 483,550 | 2,218 | 1.60 | 44 | 22,942,420 | 521,419 | 2,873 | 2.03 | |
| X III. 筋骨格系及び結合組織の疾患 | 10,065 | 7.41 | 153 | 110,381,680 | 721,449 | 12,997 | 9.35 | 170 | 134,439,630 | 790,821 | 12,140 | 7.85 | |
| X IV. 尿路生殖器系の疾患 | 6,166 | 4.54 | 142 | 67,626,200 | 476,241 | 7,095 | 5.11 | 133 | 73,395,610 | 551,847 | 6,119 | 4.16 | |
| 1401 | 糸球体疾患及び腎尿管間質性疾患 | 1,256 | 0.92 | 38 | 13,772,020 | 362,422 | 1,132 | 0.81 | 26 | 11,710,050 | 450,387 | 602 | 0.40 |
| 1402 | 腎不全 | 3,904 | 2.87 | 65 | 42,818,050 | 658,739 | 4,627 | 3.33 | 68 | 47,860,610 | 703,833 | 4,162 | 2.83 |
| X V. 妊娠、分娩及び産後 | 403 | 0.30 | 18 | 4,423,470 | 245,748 | 237 | 0.17 | 8 | 2,447,180 | 305,898 | 305 | 0.22 | |
| X VI. 周産期に発生した病態 | 12 | 0.01 | 1 | 129,760 | 129,760 | 157 | 0.11 | 3 | 1,627,870 | 542,623 | 172 | 0.08 | |
| X VII. 先天奇形、変形及び染色体異常 | 10 | 0.01 | 1 | 112,130 | 112,130 | 621 | 0.45 | 5 | 6,421,560 | 1,284,312 | 199 | 0.16 | |
| X VIII. 症状、徴候及び異常臨床所見・異常検査所見で他に分類されないもの | 2,026 | 1.49 | 41 | 22,219,880 | 541,948 | 2,358 | 1.70 | 53 | 24,394,920 | 460,282 | 2,151 | 1.38 | |
| X IX. 損傷、中毒及びその他の外因の影響 | 11,394 | 8.39 | 199 | 124,961,960 | 627,950 | 9,033 | 6.50 | 151 | 93,438,240 | 618,796 | 8,583 | 5.51 | |

3. 疾病別医療費の状況

入院外

資料:KDB「疾病別医療費分析(中分類)」

| 疾病名称 | 入院外(十日町市) | | | | | | | | | | 入院外(県) | | |
|---|--------------------------|---------|--------|---------------|-------------|----------|---------|--------|---------------|-------------|----------|---------|------|
| | R3 | | | | | R4 | | | | | R4 | | |
| | 一人あたり医療費 | 医療費の構成比 | 件数 | 医療費 | 一人あたり医療費 | 一人あたり医療費 | 医療費の構成比 | 件数 | 医療費 | 一人あたり医療費 | 一人あたり医療費 | 医療費の構成比 | |
| 総数 | 194,904 | 100.00 | 80,155 | 2,137,517,020 | 26,667 | 207,202 | 100.00 | 77,881 | 2,143,300,900 | 27,520 | 209,326 | 100.00 | |
| I. 感染症及び寄生虫症 | 3,401 | 1.74 | 1,771 | 37,296,390 | 21,060 | 2,940 | 1.42 | 1,630 | 30,411,970 | 18,658 | 3,327 | 1.68 | |
| II. 新生物 | 27,586 | 14.15 | 2,788 | 302,537,050 | 108,514 | 36,876 | 17.80 | 3,029 | 381,448,270 | 125,932 | 37,905 | 17.29 | |
| 0201 | 胃の悪性新生物<腫瘍> | 1,803 | 0.92 | 193 | 19,769,920 | 102,435 | 2,632 | 1.27 | 173 | 27,229,200 | 157,394 | 2,565 | 1.03 |
| 0202 | 結腸の悪性新生物<腫瘍> | 1,463 | 0.75 | 221 | 16,041,920 | 72,588 | 1,591 | 0.77 | 223 | 16,453,330 | 73,782 | 2,253 | 1.11 |
| 0203 | 直腸S状結腸移行部及び直腸の悪性新生物<腫瘍> | 875 | 0.45 | 95 | 9,596,650 | 101,017 | 1,756 | 0.85 | 148 | 18,165,130 | 122,737 | 1,410 | 0.74 |
| 0204 | 肝及び肝内胆管の悪性新生物<腫瘍> | 24 | 0.01 | 15 | 263,950 | 17,597 | 214 | 0.10 | 32 | 2,209,200 | 69,038 | 803 | 0.42 |
| 0205 | 気管、気管支及び肺の悪性新生物<腫瘍> | 6,710 | 3.44 | 276 | 73,589,310 | 266,628 | 6,051 | 2.92 | 260 | 62,596,570 | 240,756 | 6,997 | 3.60 |
| 0206 | 乳房の悪性新生物<腫瘍> | 4,107 | 2.11 | 397 | 45,042,060 | 113,456 | 5,373 | 2.59 | 417 | 55,575,560 | 133,275 | 4,735 | 2.11 |
| 0207 | 子宮の悪性新生物<腫瘍> | 77 | 0.04 | 42 | 844,990 | 20,119 | 82 | 0.04 | 45 | 852,500 | 18,944 | 280 | 0.09 |
| 0208 | 悪性リンパ腫 | 630 | 0.32 | 54 | 6,904,170 | 127,855 | 195 | 0.09 | 51 | 2,014,460 | 39,499 | 1,101 | 0.46 |
| 0209 | 白血病 | 24 | 0.01 | 9 | 262,260 | 29,140 | 442 | 0.21 | 29 | 4,568,380 | 157,530 | 1,328 | 0.55 |
| 0210 | その他の悪性新生物<腫瘍> | 10,483 | 5.38 | 909 | 114,962,880 | 126,472 | 17,097 | 8.25 | 1,073 | 176,852,580 | 164,821 | 14,255 | 6.13 |
| III. 血液及び造血器の疾患並びに免疫機構の障害 | 2,945 | 1.51 | 221 | 32,293,380 | 146,124 | 3,715 | 1.79 | 206 | 38,428,570 | 186,546 | 2,621 | 1.26 | |
| IV. 内分泌、栄養及び代謝疾患 | 26,275 | 13.48 | 13,883 | 288,157,800 | 20,756 | 27,410 | 13.23 | 12,998 | 283,523,940 | 21,813 | 30,148 | 14.92 | |
| 0402 | 糖尿病 | 16,895 | 8.67 | 6,439 | 185,288,300 | 28,776 | 17,186 | 8.29 | 6,235 | 177,771,640 | 28,512 | 18,470 | 8.93 |
| 0403 | 脂質異常症 | 7,422 | 3.81 | 6,317 | 81,398,720 | 12,886 | 6,969 | 3.36 | 5,651 | 72,090,610 | 12,757 | 7,850 | 4.09 |
| 0404 | その他の内分泌、栄養及び代謝障害 | 1,059 | 0.54 | 522 | 11,613,330 | 22,248 | 2,255 | 1.09 | 487 | 23,326,610 | 47,899 | 2,658 | 1.36 |
| V. 精神及び行動の障害 | 14,160 | 7.27 | 5,950 | 155,294,020 | 26,100 | 14,584 | 7.04 | 5,998 | 150,859,050 | 25,152 | 9,953 | 4.83 | |
| 0501 | 血管性及び詳細不明の認知症 | 26 | 0.01 | 19 | 286,720 | 15,091 | 63 | 0.03 | 21 | 653,560 | 31,122 | 36 | 0.02 |
| 0502 | 精神作用物質使用による精神及び行動の障害 | 147 | 0.08 | 85 | 1,612,810 | 18,974 | 268 | 0.13 | 116 | 2,774,110 | 23,915 | 90 | 0.05 |
| 0503 | 統合失調症、統合失調症型障害及び妄想性障害 | 8,592 | 4.41 | 2,285 | 94,224,070 | 41,236 | 8,687 | 4.19 | 2,209 | 89,853,330 | 40,676 | 4,141 | 2.02 |
| 0504 | 気分(感情)障害(躁うつ病を含む) | 3,895 | 2.00 | 2,466 | 42,720,480 | 17,324 | 3,961 | 1.91 | 2,549 | 40,974,780 | 16,075 | 3,850 | 1.91 |
| 0505 | 神経症性障害、ストレス関連障害及び身体表現性障害 | 652 | 0.33 | 676 | 7,152,090 | 10,580 | 699 | 0.34 | 693 | 7,233,310 | 10,438 | 914 | 0.42 |
| VI. 神経系の疾患 | 10,062 | 5.16 | 4,674 | 110,352,480 | 23,610 | 9,918 | 4.79 | 4,586 | 102,587,090 | 22,370 | 11,342 | 5.08 | |
| VII. 眼及び付属器の疾患 | 8,928 | 4.58 | 4,942 | 97,916,520 | 19,813 | 8,968 | 4.33 | 4,958 | 92,762,040 | 18,710 | 12,024 | 5.68 | |
| VIII. 耳及び乳突突起の疾患 | 641 | 0.33 | 527 | 7,035,200 | 13,350 | 633 | 0.31 | 546 | 6,552,020 | 12,000 | 1,307 | 0.63 | |
| IX. 循環器系の疾患 | 26,117 | 13.40 | 14,643 | 286,426,360 | 19,561 | 27,291 | 13.17 | 14,246 | 282,294,690 | 19,816 | 26,210 | 12.88 | |
| 0901 | 高血圧性疾患 | 12,206 | 6.26 | 10,230 | 133,868,590 | 13,086 | 12,551 | 6.06 | 9,830 | 129,828,630 | 13,207 | 12,746 | 6.44 |
| 0902 | 虚血性心疾患 | 1,304 | 0.67 | 578 | 14,305,380 | 24,750 | 1,505 | 0.73 | 611 | 15,565,110 | 25,475 | 1,269 | 0.65 |
| 0903 | その他の心疾患 | 10,459 | 5.37 | 2,841 | 114,705,430 | 40,375 | 11,231 | 5.42 | 2,832 | 116,172,690 | 41,021 | 9,607 | 4.52 |
| 0904 | くも膜下出血 | 17 | 0.01 | 8 | 181,540 | 22,693 | 5 | 0.00 | 5 | 48,160 | 9,632 | 19 | 0.01 |
| 0905 | 脳内出血 | 76 | 0.04 | 30 | 828,960 | 27,632 | 42 | 0.02 | 15 | 432,310 | 28,821 | 52 | 0.03 |
| 0906 | 脳梗塞 | 857 | 0.44 | 471 | 9,403,460 | 19,965 | 752 | 0.36 | 441 | 7,777,150 | 17,635 | 1,199 | 0.61 |
| 0907 | 脳動脈硬化(症) | 0 | 0.00 | 0 | 0 | 0 | 0.00 | 0 | 0 | 0 | 0 | 0.00 | |
| 0908 | その他の脳血管疾患 | 158 | 0.08 | 111 | 1,728,950 | 15,576 | 251 | 0.12 | 159 | 2,591,620 | 16,299 | 339 | 0.15 |
| 0909 | 動脈硬化(症) | 147 | 0.08 | 86 | 1,609,560 | 18,716 | 118 | 0.06 | 81 | 1,221,750 | 15,083 | 126 | 0.07 |
| 0912 | その他の循環器系の疾患 | 887 | 0.46 | 279 | 9,728,630 | 34,870 | 831 | 0.40 | 265 | 8,591,660 | 32,421 | 834 | 0.40 |
| X. 呼吸器系の疾患 | 10,262 | 5.27 | 4,755 | 112,541,790 | 23,668 | 11,074 | 5.34 | 4,952 | 114,545,010 | 23,131 | 11,730 | 5.29 | |
| X I. 消化器系の疾患 | 14,858 | 7.62 | 6,546 | 162,942,930 | 24,892 | 14,953 | 7.22 | 6,258 | 154,670,960 | 24,716 | 13,203 | 6.43 | |
| 1104 | 胃潰瘍及び十二指腸潰瘍 | 2,899 | 1.49 | 1,697 | 31,788,360 | 18,732 | 2,760 | 1.33 | 1,583 | 28,547,060 | 18,034 | 1,971 | 1.02 |
| 1105 | 胃炎及び十二指腸炎 | 2,164 | 1.11 | 1,373 | 23,732,100 | 17,285 | 2,284 | 1.10 | 1,317 | 23,622,630 | 17,937 | 2,397 | 1.12 |
| 1107 | アルコール性肝疾患 | 96 | 0.05 | 52 | 1,051,230 | 20,216 | 104 | 0.05 | 47 | 1,072,510 | 22,819 | 111 | 0.05 |
| 1108 | 慢性肝炎(アルコール性のものを除く) | 55 | 0.03 | 28 | 607,880 | 21,710 | 34 | 0.02 | 21 | 352,870 | 16,803 | 99 | 0.04 |
| 1109 | 肝硬変(アルコール性のものを除く) | 144 | 0.07 | 60 | 1,584,170 | 26,403 | 232 | 0.11 | 77 | 2,397,250 | 31,133 | 193 | 0.11 |
| 1111 | 胆石症及び胆のう炎 | 109 | 0.06 | 50 | 1,195,280 | 23,906 | 111 | 0.05 | 46 | 1,143,480 | 24,858 | 174 | 0.08 |
| 1112 | 膵疾患 | 449 | 0.23 | 123 | 4,918,950 | 39,991 | 435 | 0.21 | 100 | 4,500,150 | 45,002 | 309 | 0.15 |
| X II. 皮膚及び皮下組織の疾患 | 4,109 | 2.11 | 3,870 | 45,067,130 | 11,645 | 3,976 | 1.92 | 3,665 | 41,128,060 | 11,222 | 5,067 | 2.40 | |
| X III. 筋骨格系及び結合組織の疾患 | 17,484 | 8.97 | 9,476 | 191,743,660 | 20,235 | 16,911 | 8.16 | 9,022 | 174,924,710 | 19,389 | 17,078 | 8.45 | |
| X IV. 尿路生殖器系の疾患 | 22,868 | 11.73 | 3,169 | 250,792,540 | 79,139 | 23,261 | 11.23 | 3,050 | 240,607,880 | 78,888 | 22,187 | 10.70 | |
| 1401 | 糸球体疾患及び腎尿細管間質性疾患 | 266 | 0.14 | 94 | 2,917,030 | 31,032 | 254 | 0.12 | 73 | 2,630,560 | 36,035 | 246 | 0.12 |
| 1402 | 腎不全 | 18,801 | 9.65 | 736 | 206,188,780 | 280,148 | 19,425 | 9.37 | 763 | 200,928,740 | 263,340 | 18,173 | 8.82 |
| X V. 妊娠、分娩及び産後 | 24 | 0.01 | 25 | 264,090 | 10,564 | 32 | 0.02 | 30 | 328,620 | 10,954 | 42 | 0.02 | |
| X VI. 周産期に発生した病態 | 1 | 0.00 | 3 | 11,920 | 3,973 | 1 | 0.00 | 5 | 11,880 | 2,376 | 5 | 0.00 | |
| X VII. 先天奇形、変形及び染色体異常 | 502 | 0.26 | 80 | 5,508,500 | 68,856 | 458 | 0.22 | 66 | 4,736,830 | 71,770 | 389 | 0.18 | |
| X VIII. 症状、徴候及び異常臨床所見・異常検査所見で他に分類されないもの | 2,076 | 1.07 | 1,281 | 22,768,620 | 17,774 | 1,976 | 0.95 | 1,246 | 20,436,390 | 16,402 | 2,437 | 1.20 | |
| X IX. 損傷、中毒及びその他の外因の影響 | 2,605 | 1.34 | 1,551 | 28,566,640 | 18,418 | 2,228 | 1.08 | 1,390 | 23,042,920 | 16,578 | 2,350 | 1.08 | |

3. 疾病別医療費の状況

合計

資料:KDB「疾病別医療費分析(中分類)」

| 疾病名称 | 合計(十日町市) | | | | | | | | | | 合計(県) | | |
|---|--------------------------|---------|--------|---------------|-------------|----------|---------|--------|---------------|-------------|----------|---------|------|
| | R3 | | | | | R4 | | | | | R4 | | |
| | 一人あたり医療費 | 医療費の構成比 | 件数 | 医療費 | 一人あたり医療費 | 一人あたり医療費 | 医療費の構成比 | 件数 | 医療費 | 一人あたり医療費 | 一人あたり医療費 | 医療費の構成比 | |
| 総数 | 330,735 | 100.00 | 82,694 | 3,627,166,540 | 43,863 | 346,144 | 100.00 | 80,327 | 3,580,512,090 | 44,574 | 354,426 | 100.00 | |
| I. 感染症及び寄生虫症 | 4,671 | 1.41 | 1,798 | 51,224,180 | 28,490 | 3,835 | 1.11 | 1,654 | 39,671,100 | 23,985 | 4,666 | 1.35 | |
| II. 新生物 | 55,866 | 16.89 | 3,164 | 612,687,700 | 193,643 | 63,695 | 18.40 | 3,379 | 658,863,600 | 194,988 | 68,861 | 18.90 | |
| 0201 | 胃の悪性新生物<腫瘍> | 3,280 | 0.99 | 219 | 35,975,460 | 164,272 | 4,543 | 1.31 | 198 | 46,994,670 | 237,347 | 4,925 | 1.30 |
| 0202 | 結腸の悪性新生物<腫瘍> | 3,896 | 1.18 | 253 | 42,725,620 | 168,876 | 2,781 | 0.80 | 241 | 28,769,050 | 119,374 | 4,692 | 1.33 |
| 0203 | 直腸S状結腸移行部及び直腸の悪性新生物<腫瘍> | 2,923 | 0.88 | 119 | 32,055,910 | 269,377 | 4,272 | 1.23 | 171 | 44,192,420 | 258,435 | 3,161 | 0.93 |
| 0204 | 肝及び肝内胆管の悪性新生物<腫瘍> | 140 | 0.04 | 17 | 1,534,030 | 90,237 | 828 | 0.24 | 36 | 8,565,730 | 237,937 | 1,481 | 0.45 |
| 0205 | 気管、気管支及び肺の悪性新生物<腫瘍> | 10,497 | 3.17 | 325 | 115,122,430 | 354,223 | 8,723 | 2.52 | 293 | 90,227,590 | 307,944 | 11,208 | 3.45 |
| 0206 | 乳房の悪性新生物<腫瘍> | 4,921 | 1.49 | 411 | 53,971,300 | 131,317 | 6,335 | 1.83 | 432 | 65,527,060 | 151,683 | 5,999 | 1.56 |
| 0207 | 子宮の悪性新生物<腫瘍> | 288 | 0.09 | 48 | 3,161,970 | 65,874 | 988 | 0.29 | 64 | 10,221,220 | 159,707 | 1,038 | 0.26 |
| 0208 | 悪性リンパ腫 | 2,492 | 0.75 | 76 | 27,326,600 | 359,561 | 1,140 | 0.33 | 59 | 11,796,780 | 199,945 | 3,369 | 0.83 |
| 0209 | 白血病 | 103 | 0.03 | 10 | 1,130,040 | 113,004 | 442 | 0.13 | 29 | 4,568,380 | 157,530 | 2,694 | 0.54 |
| 0210 | その他の悪性新生物<腫瘍> | 24,296 | 7.35 | 1,082 | 266,458,120 | 246,264 | 30,409 | 8.78 | 1,249 | 314,546,970 | 251,839 | 25,843 | 6.98 |
| III. 血液及び造血器の疾患並びに免疫機構の障害 | 4,372 | 1.32 | 241 | 47,944,290 | 198,939 | 5,096 | 1.47 | 219 | 52,708,800 | 240,679 | 4,640 | 1.30 | |
| IV. 内分泌、栄養及び代謝疾患 | 27,963 | 8.45 | 13,937 | 306,670,440 | 22,004 | 29,555 | 8.54 | 13,059 | 305,718,700 | 23,411 | 32,632 | 9.57 | |
| 0402 | 糖尿病 | 17,668 | 5.34 | 6,468 | 193,768,080 | 29,958 | 18,237 | 5.27 | 6,267 | 188,646,770 | 30,102 | 19,637 | 5.62 |
| 0403 | 脂質異常症 | 7,422 | 2.24 | 6,319 | 81,398,780 | 12,882 | 7,019 | 2.03 | 5,656 | 72,603,760 | 12,837 | 7,882 | 2.44 |
| 0404 | その他の内分泌、栄養及び代謝障害 | 1,809 | 0.55 | 542 | 19,841,200 | 36,607 | 3,212 | 0.93 | 508 | 33,221,350 | 65,396 | 3,866 | 1.18 |
| V. 精神及び行動の障害 | 30,549 | 9.24 | 6,399 | 335,034,620 | 52,357 | 31,302 | 9.04 | 6,403 | 323,791,800 | 50,569 | 29,674 | 8.76 | |
| 0501 | 血管性及び詳細不明の認知症 | 582 | 0.18 | 32 | 6,386,330 | 199,573 | 798 | 0.23 | 39 | 8,254,810 | 211,662 | 1,053 | 0.36 |
| 0502 | 精神作用物質使用による精神及び行動の障害 | 1,112 | 0.34 | 113 | 12,193,970 | 107,911 | 1,434 | 0.41 | 143 | 14,830,010 | 103,706 | 714 | 0.21 |
| 0503 | 統合失調症、統合失調症型障害及び妄想性障害 | 19,837 | 6.00 | 2,597 | 217,553,690 | 83,771 | 17,977 | 5.19 | 2,451 | 185,952,040 | 75,868 | 15,318 | 4.58 |
| 0504 | 気分(感情)障害(躁うつ病を含む) | 7,056 | 2.13 | 2,550 | 77,382,510 | 30,346 | 7,374 | 2.13 | 2,629 | 76,280,050 | 29,015 | 7,363 | 2.14 |
| 0505 | 神経症性障害、ストレス関連障害及び身体表現性障害 | 764 | 0.23 | 680 | 8,378,560 | 12,321 | 1,345 | 0.39 | 708 | 13,908,050 | 19,644 | 1,813 | 0.49 |
| VI. 神経系の疾患 | 20,565 | 6.22 | 4,908 | 225,537,820 | 45,953 | 23,903 | 6.91 | 4,856 | 247,254,160 | 50,917 | 26,210 | 7.28 | |
| VII. 眼及び付属器の疾患 | 11,025 | 3.33 | 4,999 | 120,914,830 | 24,188 | 10,879 | 3.14 | 5,006 | 112,534,960 | 22,480 | 14,388 | 4.00 | |
| VIII. 耳及び乳突突起の疾患 | 931 | 0.28 | 540 | 10,212,580 | 18,912 | 921 | 0.27 | 555 | 9,524,560 | 17,161 | 1,690 | 0.48 | |
| IX. 循環器系の疾患 | 51,279 | 15.50 | 14,982 | 562,375,270 | 37,537 | 50,457 | 14.58 | 14,593 | 521,927,420 | 35,766 | 48,733 | 13.94 | |
| 0901 | 高血圧性疾患 | 12,544 | 3.79 | 10,245 | 137,567,030 | 13,428 | 12,908 | 3.73 | 9,843 | 133,516,800 | 13,565 | 13,040 | 3.90 |
| 0902 | 虚血性心疾患 | 4,178 | 1.26 | 612 | 45,822,410 | 74,873 | 3,822 | 1.10 | 647 | 39,530,050 | 61,097 | 3,606 | 1.13 |
| 0903 | その他の心疾患 | 18,524 | 5.60 | 2,950 | 203,149,420 | 68,864 | 21,382 | 6.18 | 2,970 | 221,174,180 | 74,469 | 17,708 | 5.00 |
| 0904 | くも膜下出血 | 841 | 0.25 | 17 | 9,224,520 | 542,619 | 5 | 0.00 | 5 | 48,160 | 9,632 | 806 | 0.28 |
| 0905 | 脳内出血 | 2,113 | 0.64 | 61 | 23,176,150 | 379,937 | 2,124 | 0.61 | 50 | 21,965,940 | 439,319 | 2,420 | 0.57 |
| 0906 | 脳梗塞 | 7,609 | 2.30 | 575 | 83,450,120 | 145,131 | 6,331 | 1.83 | 534 | 65,487,210 | 122,635 | 6,031 | 1.64 |
| 0907 | 脳動脈硬化(症) | 0 | 0.00 | 0 | 0 | 0 | 0.00 | 0 | 0 | 0 | 0 | 4 | 0.00 |
| 0908 | その他の脳血管疾患 | 1,385 | 0.42 | 126 | 15,190,170 | 120,557 | 1,763 | 0.51 | 171 | 18,238,300 | 106,657 | 1,481 | 0.40 |
| 0909 | 動脈硬化(症) | 443 | 0.13 | 88 | 4,860,230 | 55,230 | 307 | 0.09 | 83 | 3,176,210 | 38,268 | 351 | 0.12 |
| 0912 | その他の循環器系の疾患 | 3,635 | 1.10 | 299 | 39,869,360 | 133,342 | 1,767 | 0.51 | 282 | 18,279,100 | 64,820 | 3,267 | 0.91 |
| X. 呼吸器系の疾患 | 20,763 | 6.28 | 4,942 | 227,709,300 | 46,076 | 22,015 | 6.36 | 5,141 | 227,724,000 | 44,296 | 20,029 | 5.53 | |
| X I. 消化器系の疾患 | 21,989 | 6.65 | 6,751 | 241,155,670 | 35,721 | 20,927 | 6.05 | 6,421 | 216,468,270 | 33,713 | 20,806 | 5.95 | |
| 1104 | 胃潰瘍及び十二指腸潰瘍 | 3,372 | 1.02 | 1,714 | 36,985,390 | 21,578 | 3,024 | 0.87 | 1,595 | 31,279,860 | 19,611 | 2,384 | 0.74 |
| 1105 | 胃炎及び十二指腸炎 | 2,295 | 0.69 | 1,380 | 25,164,130 | 18,235 | 2,321 | 0.67 | 1,318 | 24,006,620 | 18,214 | 2,516 | 0.71 |
| 1107 | アルコール性肝疾患 | 176 | 0.05 | 55 | 1,934,360 | 35,170 | 296 | 0.09 | 53 | 3,060,650 | 57,748 | 253 | 0.07 |
| 1108 | 慢性肝炎(アルコール性のものを除く) | 55 | 0.02 | 28 | 607,880 | 21,710 | 34 | 0.01 | 21 | 352,870 | 16,803 | 101 | 0.03 |
| 1109 | 肝硬変(アルコール性のものを除く) | 145 | 0.04 | 61 | 1,588,730 | 26,045 | 237 | 0.07 | 78 | 2,446,700 | 31,368 | 328 | 0.09 |
| 1111 | 胆石症及び胆のう炎 | 1,178 | 0.36 | 66 | 12,920,220 | 195,761 | 1,117 | 0.32 | 62 | 11,554,870 | 186,369 | 1,606 | 0.45 |
| 1112 | 膵疾患 | 810 | 0.24 | 132 | 8,880,330 | 67,275 | 705 | 0.20 | 105 | 7,294,300 | 69,470 | 654 | 0.19 |
| X II. 皮膚及び皮下組織の疾患 | 5,123 | 1.55 | 3,893 | 56,188,790 | 14,433 | 6,194 | 1.79 | 3,709 | 64,070,480 | 17,274 | 7,941 | 2.25 | |
| X III. 筋骨格系及び結合組織の疾患 | 27,549 | 8.33 | 9,629 | 302,125,340 | 31,377 | 29,908 | 8.64 | 9,192 | 309,364,340 | 33,656 | 29,218 | 8.21 | |
| X IV. 尿路生殖器系の疾患 | 29,034 | 8.78 | 3,311 | 318,418,740 | 96,170 | 30,356 | 8.77 | 3,183 | 314,003,490 | 98,650 | 28,306 | 8.03 | |
| 1401 | 糸球体疾患及び腎尿管間質性疾患 | 1,522 | 0.46 | 132 | 16,689,050 | 126,432 | 1,386 | 0.40 | 99 | 14,340,610 | 144,855 | 849 | 0.23 |
| 1402 | 腎不全 | 22,705 | 6.87 | 801 | 249,006,830 | 310,870 | 24,052 | 6.95 | 831 | 248,789,350 | 299,385 | 22,334 | 6.38 |
| X V. 妊娠、分娩及び産じょく | 427 | 0.13 | 43 | 4,687,560 | 109,013 | 268 | 0.08 | 38 | 2,775,800 | 73,047 | 347 | 0.10 | |
| X VI. 周産期に発生した病態 | 13 | 0.00 | 4 | 141,680 | 35,420 | 159 | 0.05 | 8 | 1,639,750 | 204,969 | 177 | 0.03 | |
| X VII. 先天奇形、変形及び染色体異常 | 513 | 0.15 | 81 | 5,620,630 | 69,390 | 1,079 | 0.31 | 71 | 11,158,390 | 157,160 | 589 | 0.17 | |
| X VIII. 症状、徴候及び異常臨床所見・異常検査所見で他に分類されないもの | 4,102 | 1.24 | 1,322 | 44,988,500 | 34,031 | 4,334 | 1.25 | 1,299 | 44,831,310 | 34,512 | 4,588 | 1.27 | |
| X IX. 損傷、中毒及びその他の外因の影響 | 13,999 | 4.23 | 1,750 | 153,528,600 | 87,731 | 11,261 | 3.25 | 1,541 | 116,481,160 | 75,588 | 10,933 | 2.89 | |

入院／入院外医療費比率

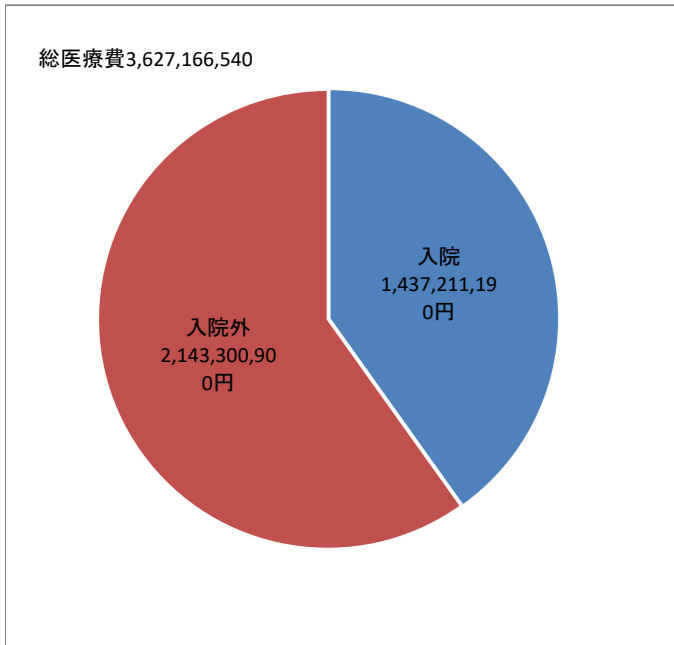

【入院】

疾患別の入院医療費では、「新生物」、「循環器系の疾患」、「精神及び行動の障害」、「神経系の疾患」の割合が10%以上であり、4つの疾患で全体の58.1%を占める。

前年比10,000千円以上の増減があったものは以下のとおり

【増加】

神経系の疾患：29,000千円増、筋骨格系及び結合組織の疾患：24,000千円増、皮膚及び皮下組織の疾患：12,000千円増

【減少】

循環器系の疾患：36,000千円減、新生物：33,000千円減、損傷、中毒及びその他の外因の影響：32,000千円減、消化器系の疾患：16,000千円減

【入院外】

疾患別の入院外医療費では、「新生物」、「内分泌、栄養及び代謝疾患」、「循環器系の疾患」、「尿路生殖器系の疾患」の割合が10%以上であり、4つの疾患で全体の55.4%を占める。

前年比10,000千円以上の増減があったものは以下のとおり

【増加】

新生物：79,000千円増

【減少】

筋骨格系及び結合組織の疾患：17,000千円減、尿路生殖器系の疾患：10,000千円減

【合計】

医療費総額は、約47,000千円減少(前年度比約1.3%減少)
一人あたり医療費は約4.7%増加。

医療費の構成割合(入院)

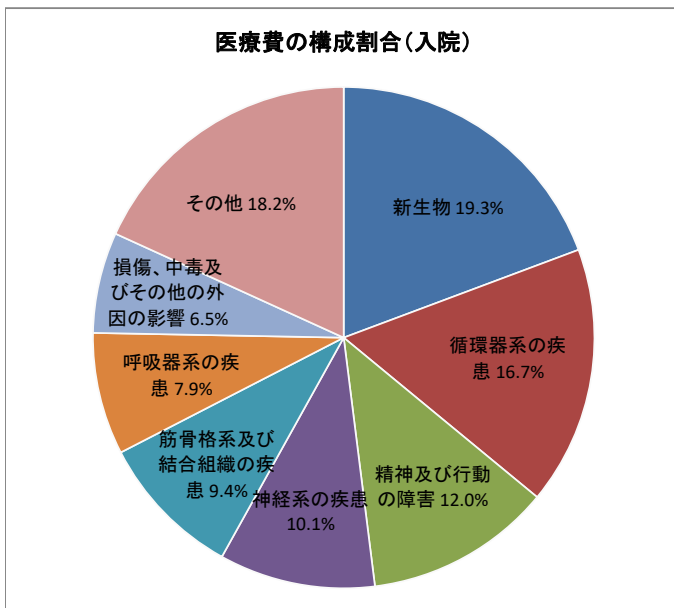

医療費の構成割合(入院外)

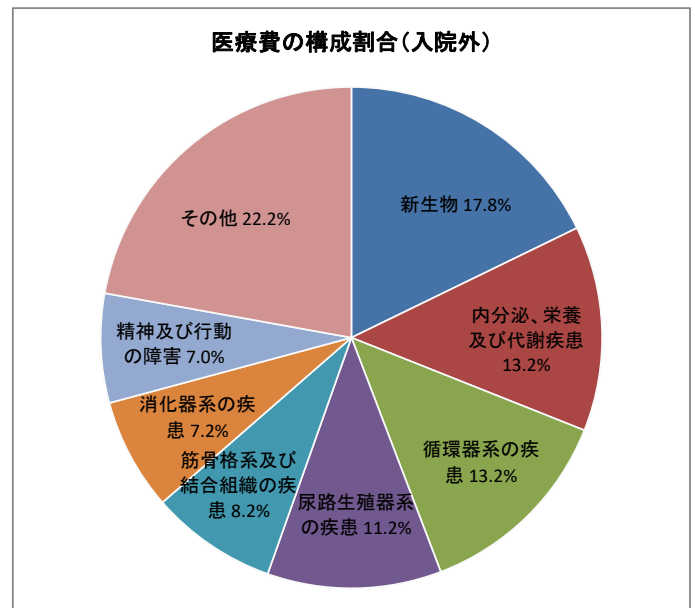

主要疾病の医療費〔入院・入院外合計〕 中分類

| 疾病名称 | 医療費(R4) | 医療費(R3) | 医療費(増減) | 前年比 |
|-----------------------|-------------|-------------|--------------|--------|
| その他の悪性新生物<腫瘍> | 314,546,970 | 266,458,120 | 48,088,850 | 118.0% |
| 腎不全 | 248,789,350 | 249,006,830 | ▲ 217,480 | 99.9% |
| (慢性腎臓病(透析あり)) | 176,517,060 | 165,424,430 | 11,092,630 | 106.7% |
| その他の心疾患 | 221,174,180 | 203,149,420 | 18,024,760 | 108.9% |
| 糖尿病 | 188,646,770 | 193,768,080 | ▲ 5,121,310 | 97.4% |
| 統合失調症、統合失調症型障害及び妄想性障害 | 185,952,040 | 217,553,690 | ▲ 31,601,650 | 85.5% |
| その他の神経系の疾患 | 143,039,180 | 117,388,240 | 25,650,940 | 121.9% |
| 高血圧性疾患 | 133,516,800 | 137,567,030 | ▲ 4,050,230 | 97.1% |
| その他の消化器系の疾患 | 126,888,300 | 144,669,610 | ▲ 17,781,310 | 87.7% |
| その他の呼吸器系の疾患 | 105,696,170 | 93,606,590 | 12,089,580 | 112.9% |
| 気管、気管支及び肺の悪性新生物<腫瘍> | 90,227,590 | 115,122,430 | ▲ 24,894,840 | 78.4% |

※細小分類より算出

入院／入院外医療費比率

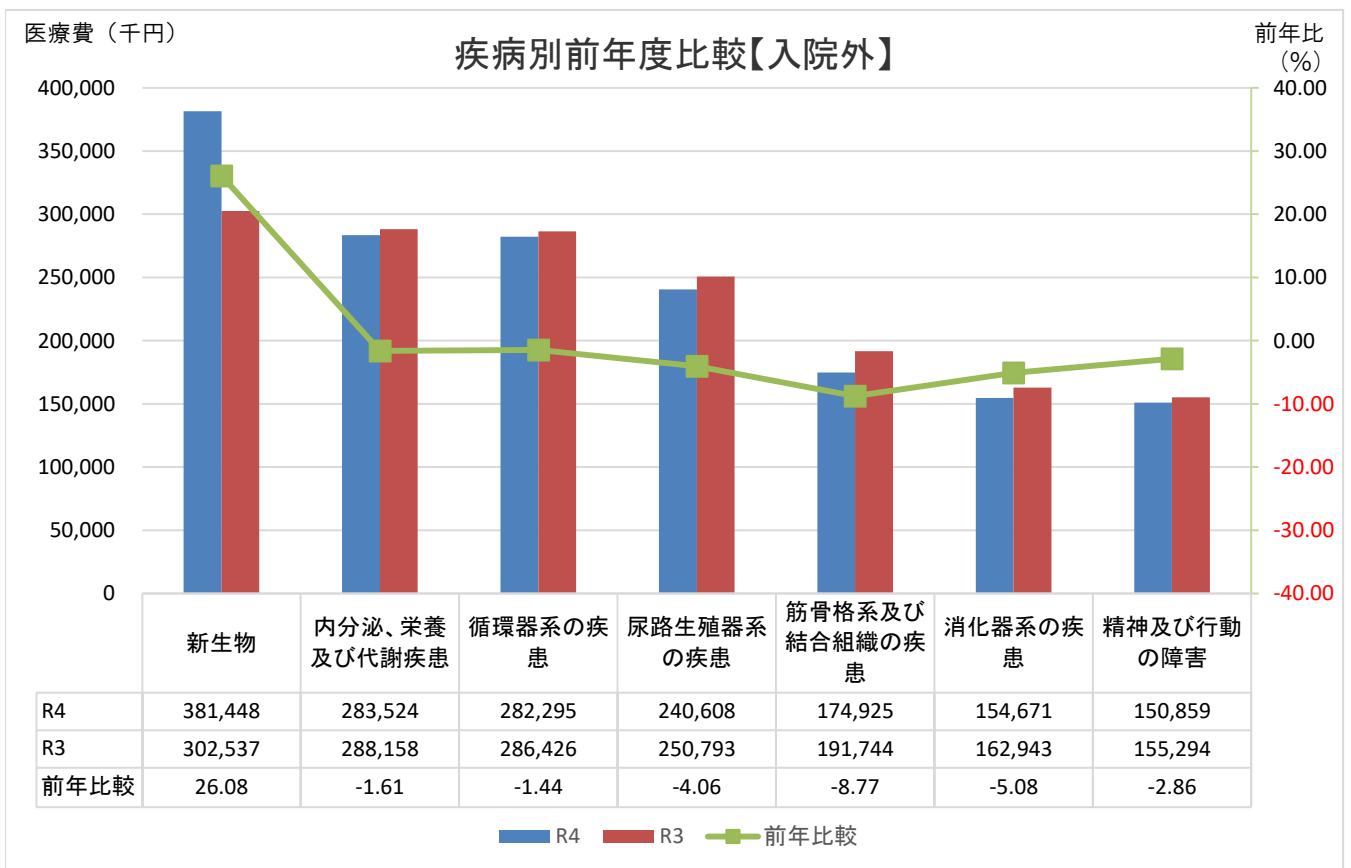
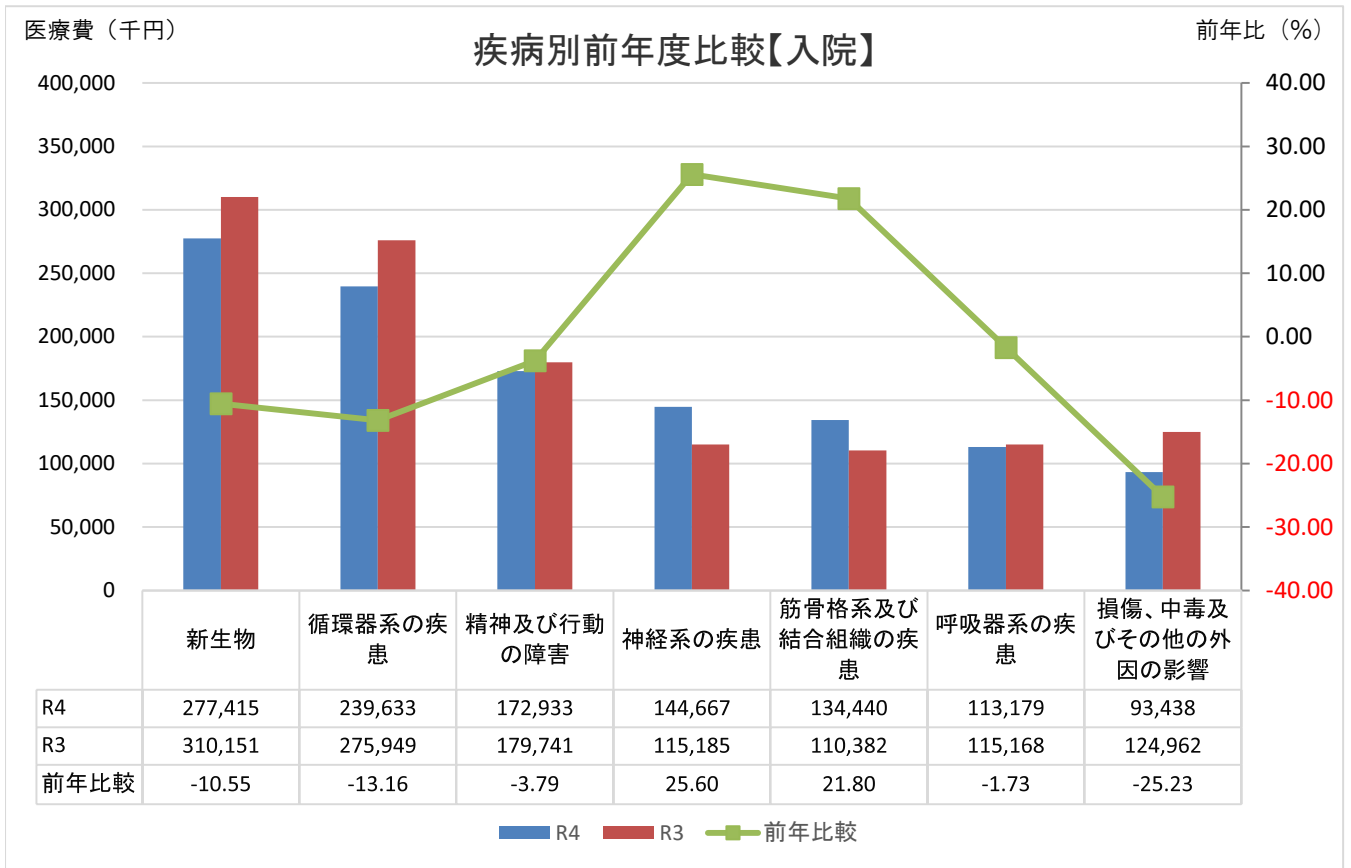

4. 生活習慣病の状況

資料:KDB「疾病別医療費分析(生活習慣病)」

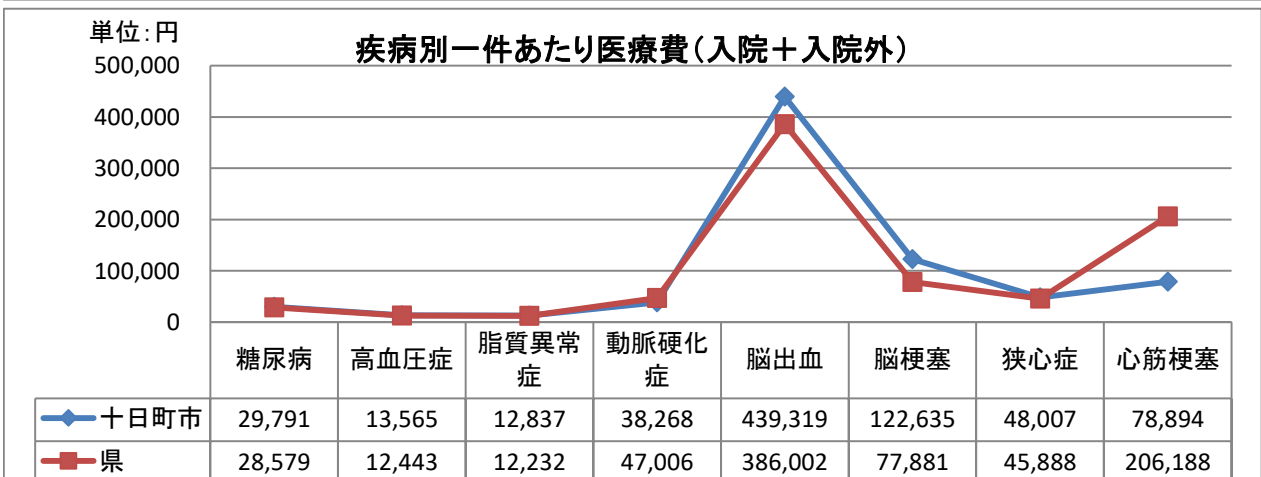
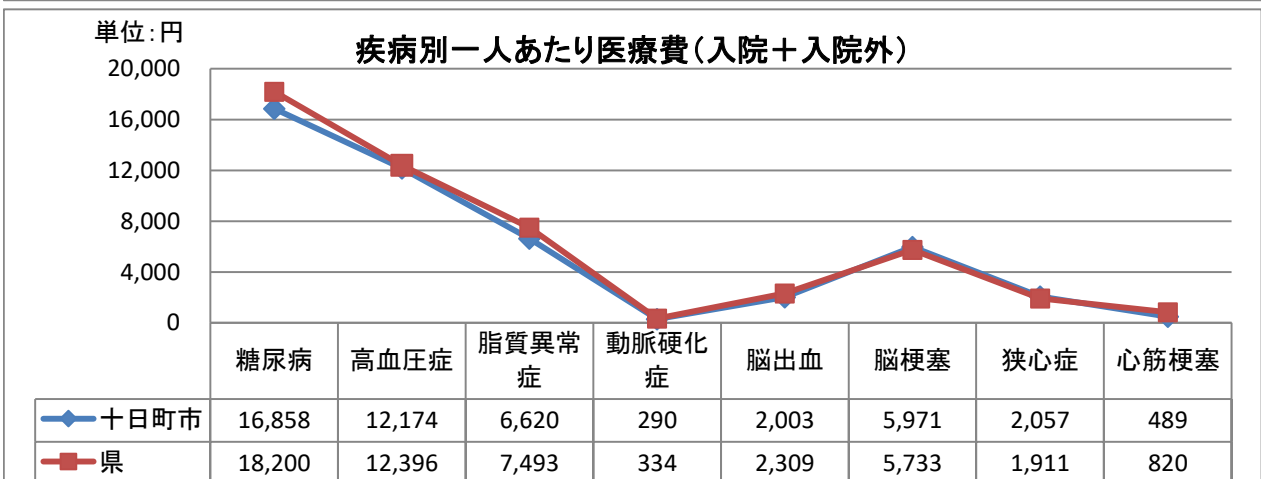
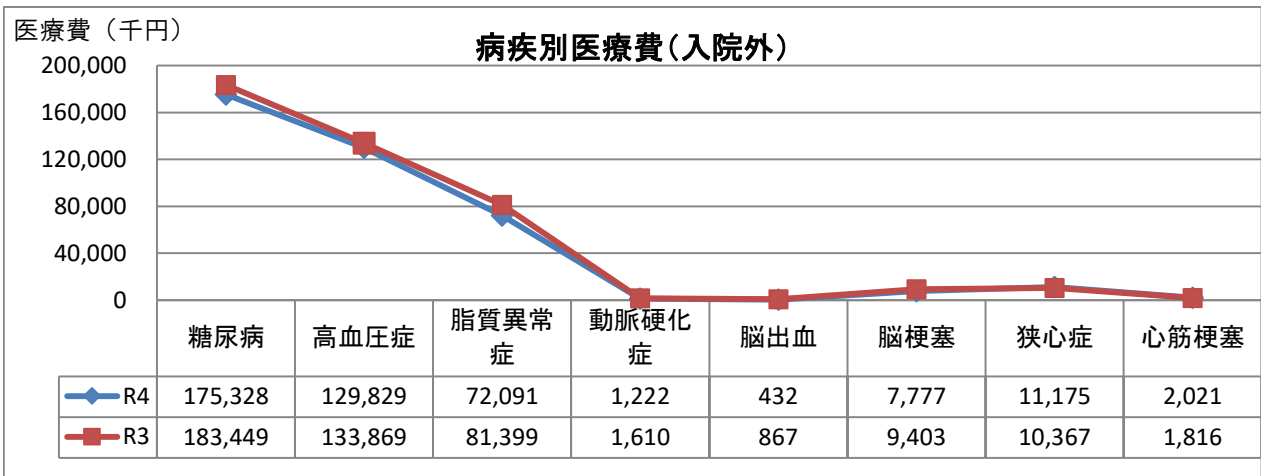
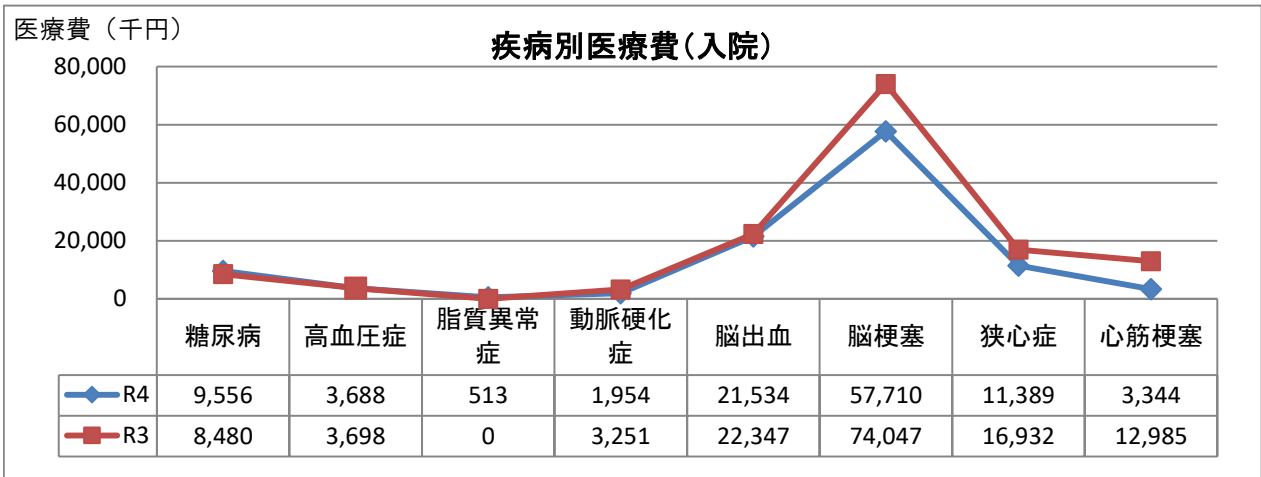

5. 循環器系医療費の状況

〔循環器系再掲_一人あたり医療費_年齢階層別_合計〕

| 年齢階層 | 0-4 | 5-9 | 10-14 | 15-19 | 20-24 | 25-29 | 30-34 | 35-39 | 40-44 | 45-49 | 50-54 | 55-59 | 60-64 | 65-69 | 70-74 | 合計 |
|-------------|--------|--------|-------|-------|-------|--------|-------|-------|-------|--------|--------|--------|--------|--------|--------|--------|
| 被保険者数 | 73 | 144 | 198 | 225 | 186 | 177 | 227 | 289 | 347 | 420 | 537 | 563 | 945 | 2,365 | 3,648 | 10,344 |
| 高血圧性疾患 | 0 | 0 | 0 | 0 | 51 | 504 | 50 | 1,102 | 2,525 | 6,948 | 7,005 | 11,287 | 11,734 | 16,031 | 19,237 | 12,908 |
| 虚血性心疾患 | 0 | 0 | 0 | 0 | 0 | 0 | 185 | 0 | 1,179 | 319 | 2,923 | 6,327 | 4,145 | 4,537 | 5,254 | 3,822 |
| その他の心疾患 | 13,173 | 18,717 | 0 | 174 | 1,931 | 51,052 | 79 | 4,983 | 522 | 12,206 | 17,045 | 16,226 | 21,372 | 20,002 | 31,669 | 21,382 |
| 動脈硬化(症) | 0 | 0 | 0 | 0 | 0 | 0 | 0 | 0 | 0 | 0 | 401 | 70 | 1,574 | 116 | 318 | 307 |
| その他の循環器系の疾患 | 0 | 0 | 0 | 422 | 0 | 0 | 1,355 | 0 | 4 | 1,098 | 765 | 4,107 | 1,482 | 1,083 | 2,941 | 1,767 |

〔循環器系再掲_一件あたり医療費_年齢階層別_合計〕

| 年齢階層 | 0-4 | 5-9 | 10-14 | 15-19 | 20-24 | 25-29 | 30-34 | 35-39 | 40-44 | 45-49 | 50-54 | 55-59 | 60-64 | 65-69 | 70-74 | 合計 |
|-------------|---------|---------|-------|--------|---------|---------|--------|---------|--------|---------|---------|---------|---------|--------|--------|--------|
| 高血圧性疾患 | 0 | 0 | 0 | 0 | 9,570 | 14,882 | 11,380 | 28,943 | 13,909 | 18,353 | 13,153 | 13,666 | 12,644 | 12,962 | 13,899 | 13,565 |
| 虚血性心疾患 | 0 | 0 | 0 | 0 | 0 | 0 | 42,010 | 0 | 81,850 | 14,871 | 74,743 | 161,923 | 108,794 | 58,319 | 51,940 | 61,097 |
| その他の心疾患 | 240,403 | 158,542 | 0 | 19,540 | 359,140 | 903,618 | 5,977 | 110,765 | 20,127 | 138,557 | 127,130 | 76,128 | 106,300 | 61,835 | 66,895 | 74,469 |
| 動脈硬化(症) | 0 | 0 | 0 | 0 | 0 | 0 | 0 | 0 | 0 | 0 | 15,364 | 19,630 | 114,443 | 13,076 | 35,137 | 38,268 |
| その他の循環器系の疾患 | 0 | 0 | 0 | 47,505 | 0 | 0 | 27,954 | 0 | 740 | 38,436 | 41,067 | 256,927 | 56,016 | 36,090 | 76,629 | 64,820 |

〔循環器系再掲_レセプト件数_割合_年齢階層別_合計〕

| 年齢階層 | 0-4 | | 5-9 | | 10-14 | | 15-19 | | 20-24 | | 25-29 | | 30-34 | | 35-39 | | 40-44 | | 45-49 | | 50-54 | | 55-59 | | 60-64 | | 65-69 | | 70-74 | | 合計 |
|-------------|-----|-------|-----|-------|-------|-------|-------|-------|-------|-------|-------|-------|-------|-------|-------|-------|-------|-------|-------|-------|-------|-------|-------|-------|-------|-------|-------|--------|-------|--------|-------|
| | 件数 | 割合 | 件数 | 割合 | 件数 | 割合 | 件数 | 割合 | 件数 | 割合 | 件数 | 割合 | 件数 | 割合 | 件数 | 割合 | 件数 | 割合 | 件数 | 割合 | 件数 | 割合 | 件数 | 割合 | 件数 | 割合 | 件数 | 割合 | 件数 | 割合 | |
| 高血圧性疾患 | 0 | 0.00% | 0 | 0.00% | 0 | 0.00% | 0 | 0.00% | 1 | 0.04% | 6 | 0.28% | 1 | 0.04% | 11 | 0.32% | 63 | 1.51% | 159 | 3.15% | 286 | 4.44% | 465 | 6.88% | 877 | 7.73% | 2,925 | 10.31% | 5,049 | 11.53% | 9,843 |
| 虚血性心疾患 | 0 | 0.00% | 0 | 0.00% | 0 | 0.00% | 0 | 0.00% | 0 | 0.00% | 0 | 0.00% | 1 | 0.04% | 0 | 0.00% | 5 | 0.12% | 9 | 0.18% | 21 | 0.33% | 22 | 0.33% | 36 | 0.32% | 184 | 0.65% | 369 | 0.84% | 647 |
| その他の心疾患 | 4 | 0.46% | 17 | 0.98% | 0 | 0.00% | 2 | 0.07% | 1 | 0.04% | 10 | 0.47% | 3 | 0.11% | 13 | 0.37% | 9 | 0.22% | 37 | 0.73% | 72 | 1.12% | 120 | 1.78% | 190 | 1.68% | 765 | 2.70% | 1,727 | 3.95% | 2,970 |
| 動脈硬化(症) | 0 | 0.00% | 0 | 0.00% | 0 | 0.00% | 0 | 0.00% | 0 | 0.00% | 0 | 0.00% | 0 | 0.00% | 0 | 0.00% | 0 | 0.00% | 0 | 0.00% | 14 | 0.22% | 2 | 0.03% | 13 | 0.11% | 21 | 0.07% | 33 | 0.08% | 83 |
| その他の循環器系の疾患 | 0 | 0.00% | 0 | 0.00% | 0 | 0.00% | 2 | 0.07% | 0 | 0.00% | 0 | 0.00% | 11 | 0.40% | 0 | 0.00% | 2 | 0.05% | 12 | 0.24% | 10 | 0.16% | 9 | 0.13% | 25 | 0.22% | 71 | 0.25% | 140 | 0.32% | 282 |

循環器系再掲、年齢階層別(合計)【一人あたり医療費】

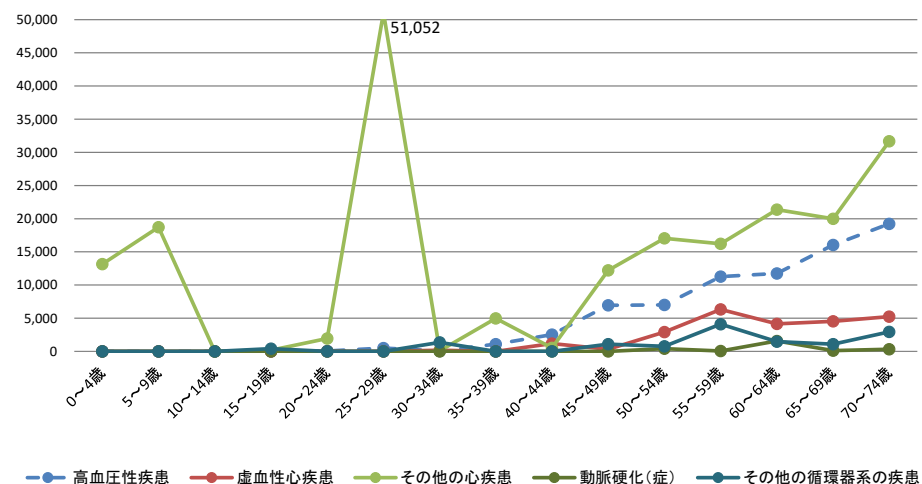

循環器系再掲、年齢階層別(合計)【一件あたり医療費】

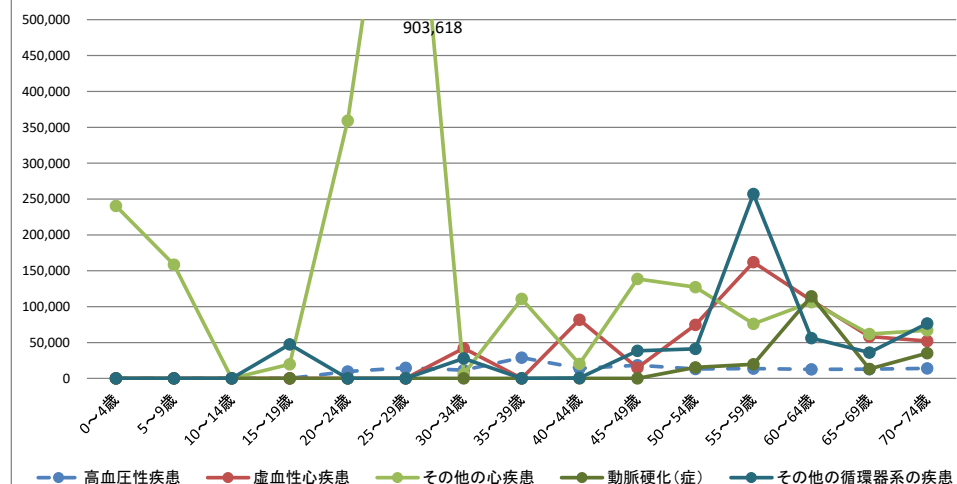

5. 循環器系医療費の状況

〔循環器系再掲_一人あたり医療費_年齢階層別_男性〕

| 年齢階層 | 0-4 | 5-9 | 10-14 | 15-19 | 20-24 | 25-29 | 30-34 | 35-39 | 40-44 | 45-49 | 50-54 | 55-59 | 60-64 | 65-69 | 70-74 | 合計 |
|-------------|-----|--------|-------|-------|-------|---------|-------|-------|-------|--------|-------|--------|--------|--------|--------|--------|
| 被保険者数 | 32 | 76 | 91 | 114 | 93 | 88 | 137 | 158 | 214 | 240 | 310 | 302 | 481 | 1,164 | 1,815 | 5,315 |
| 高血圧性疾患 | 0 | 0 | 0 | 0 | 0 | 1,015 | 83 | 1,673 | 3,660 | 9,358 | 8,601 | 11,494 | 13,360 | 18,018 | 21,131 | 14,165 |
| 虚血性心疾患 | 0 | 0 | 0 | 0 | 0 | 0 | 307 | 0 | 0 | 358 | 4,612 | 11,542 | 7,870 | 8,610 | 8,356 | 6,400 |
| その他の心疾患 | 0 | 35,463 | 0 | 171 | 0 | 102,364 | 74 | 5,677 | 200 | 20,905 | 8,938 | 11,054 | 21,184 | 34,157 | 48,934 | 30,585 |
| 動脈硬化(症) | 0 | 0 | 0 | 0 | 0 | 0 | 0 | 0 | 0 | 0 | 173 | 130 | 3,026 | 114 | 535 | 499 |
| その他の循環器系の疾患 | 0 | 0 | 0 | 0 | 0 | 0 | 2,244 | 0 | 0 | 31 | 535 | 4,329 | 1,268 | 1,692 | 3,927 | 2,163 |

〔循環器系再掲_一件あたり医療費_年齢階層別_男性〕

| 年齢階層 | 0-4 | 5-9 | 10-14 | 15-19 | 20-24 | 25-29 | 30-34 | 35-39 | 40-44 | 45-49 | 50-54 | 55-59 | 60-64 | 65-69 | 70-74 | 合計 |
|-------------|-----|---------|-------|--------|-------|-----------|--------|---------|--------|---------|---------|---------|---------|--------|---------|--------|
| 高血圧性疾患 | 0 | 0 | 0 | 0 | 0 | 14,882 | 11,380 | 52,874 | 13,506 | 20,235 | 13,604 | 13,830 | 13,088 | 12,773 | 14,364 | 13,862 |
| 虚血性心疾患 | 0 | 0 | 0 | 0 | 0 | 0 | 42,010 | 0 | 0 | 14,328 | 119,146 | 205,034 | 135,196 | 68,641 | 54,950 | 69,993 |
| その他の心疾患 | 0 | 158,542 | 0 | 19,540 | 0 | 1,126,005 | 10,120 | 448,515 | 14,250 | 161,846 | 56,548 | 41,727 | 69,318 | 69,630 | 72,918 | 76,392 |
| 動脈硬化(症) | 0 | 0 | 0 | 0 | 0 | 0 | 0 | 0 | 0 | 0 | 53,690 | 19,630 | 121,288 | 11,083 | 40,487 | 52,021 |
| その他の循環器系の疾患 | 0 | 0 | 0 | 0 | 0 | 0 | 27,954 | 0 | 0 | 7,510 | 55,273 | 326,843 | 60,978 | 40,199 | 109,665 | 80,391 |

〔循環器系再掲_レセプト件数・割合_年齢階層別_男性〕

| 年齢階層 | 0-4 | | 5-9 | | 10-14 | | 15-19 | | 20-24 | | 25-29 | | 30-34 | | 35-39 | | 40-44 | | 45-49 | | 50-54 | | 55-59 | | 60-64 | | 65-69 | | 70-74 | | 合計 |
|-------------|-----|-------|-----|-------|-------|-------|-------|-------|-------|-------|-------|-------|-------|-------|-------|-------|-------|-------|-------|-------|-------|-------|-------|-------|-------|-------|-------|--------|-------|--------|-------|
| | 件数 | 割合 | 件数 | 割合 | 件数 | 割合 | 件数 | 割合 | 件数 | 割合 | 件数 | 割合 | 件数 | 割合 | 件数 | 割合 | 件数 | 割合 | 件数 | 割合 | 件数 | 割合 | 件数 | 割合 | 件数 | 割合 | 件数 | 割合 | | | |
| 高血圧性疾患 | 0 | 0.00% | 0 | 0.00% | 0 | 0.00% | 0 | 0.00% | 0 | 0.00% | 6 | 0.57% | 1 | 0.06% | 5 | 0.26% | 58 | 2.26% | 111 | 3.85% | 196 | 5.27% | 251 | 6.93% | 491 | 8.51% | 1,642 | 11.76% | 2,670 | 12.26% | 5,431 |
| 虚血性心疾患 | 0 | 0.00% | 0 | 0.00% | 0 | 0.00% | 0 | 0.00% | 0 | 0.00% | 0 | 0.00% | 1 | 0.06% | 0 | 0.00% | 0 | 0.00% | 6 | 0.21% | 12 | 0.32% | 17 | 0.47% | 28 | 0.49% | 146 | 1.05% | 276 | 1.27% | 486 |
| その他の心疾患 | 0 | 0.00% | 17 | 1.86% | 0 | 0.00% | 1 | 0.07% | 0 | 0.00% | 8 | 0.76% | 1 | 0.06% | 2 | 0.11% | 3 | 0.12% | 31 | 1.08% | 49 | 1.32% | 80 | 2.21% | 147 | 2.55% | 571 | 4.09% | 1,218 | 5.59% | 2,128 |
| 動脈硬化(症) | 0 | 0.00% | 0 | 0.00% | 0 | 0.00% | 0 | 0.00% | 0 | 0.00% | 0 | 0.00% | 0 | 0.00% | 0 | 0.00% | 0 | 0.00% | 0 | 0.00% | 1 | 0.03% | 2 | 0.06% | 12 | 0.21% | 12 | 0.09% | 24 | 0.11% | 51 |
| その他の循環器系の疾患 | 0 | 0.00% | 0 | 0.00% | 0 | 0.00% | 0 | 0.00% | 0 | 0.00% | 0 | 0.00% | 11 | 0.67% | 0 | 0.00% | 0 | 0.00% | 1 | 0.03% | 3 | 0.08% | 4 | 0.11% | 10 | 0.17% | 49 | 0.35% | 65 | 0.30% | 143 |

循環器系再掲、年齢階層別(男)【一人あたり医療費】

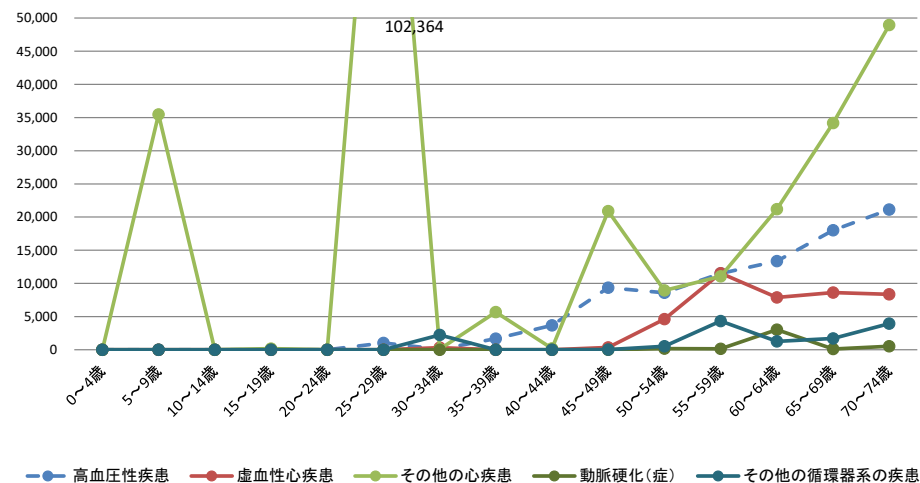

循環器系再掲、年齢階層別(男)【一件あたり医療費】

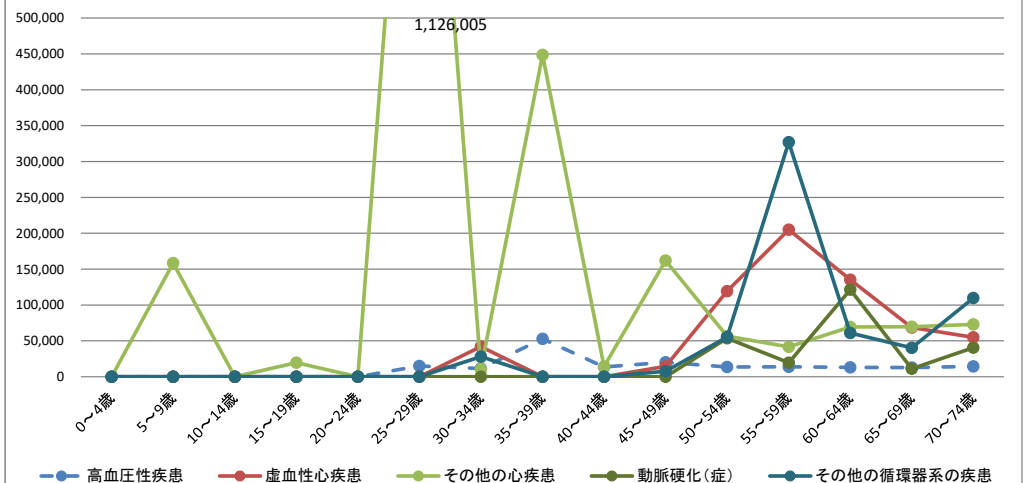

5. 循環器系医療費の状況

〔循環器系再掲_一人あたり医療費_年齢階層別〕

| 年齢階層 | 0-4 | 5-9 | 10-14 | 15-19 | 20-24 | 25-29 | 30-34 | 35-39 | 40-44 | 45-49 | 50-54 | 55-59 | 60-64 | 65-69 | 70-74 | 合計 |
|-------------|--------|-----|-------|-------|-------|-------|-------|-------|-------|-------|--------|--------|--------|--------|--------|--------|
| 被保険者数 | 41 | 68 | 107 | 111 | 93 | 89 | 90 | 131 | 133 | 180 | 227 | 261 | 464 | 1,201 | 1,833 | 5,029 |
| 高血圧性疾患 | 0 | 0 | 0 | 0 | 103 | 0 | 0 | 412 | 698 | 3,734 | 4,826 | 11,048 | 10,048 | 14,105 | 17,361 | 11,579 |
| 虚血性心疾患 | 0 | 0 | 0 | 0 | 0 | 0 | 0 | 0 | 3,077 | 266 | 616 | 294 | 283 | 590 | 2,182 | 1,096 |
| その他の心疾患 | 23,454 | 0 | 0 | 176 | 3,862 | 316 | 87 | 4,144 | 1,041 | 608 | 28,117 | 22,212 | 21,567 | 6,282 | 14,574 | 11,655 |
| 動脈硬化(症) | 0 | 0 | 0 | 0 | 0 | 0 | 0 | 0 | 0 | 0 | 711 | 0 | 70 | 118 | 102 | 104 |
| その他の循環器系の疾患 | 0 | 0 | 0 | 856 | 0 | 0 | 0 | 0 | 11 | 2,521 | 1,079 | 3,850 | 1,704 | 493 | 1,964 | 1,349 |

〔循環器系再掲_一件あたり医療費_年齢階層別_女性〕

| 年齢階層 | 0-4 | 5-9 | 10-14 | 15-19 | 20-24 | 25-29 | 30-34 | 35-39 | 40-44 | 45-49 | 50-54 | 55-59 | 60-64 | 65-69 | 70-74 | 合計 |
|-------------|---------|-----|-------|--------|---------|--------|-------|--------|--------|--------|---------|---------|---------|--------|--------|--------|
| 高血圧性疾患 | 0 | 0 | 0 | 0 | 9,570 | 0 | 0 | 9,000 | 18,580 | 14,003 | 12,172 | 13,474 | 12,079 | 13,204 | 13,376 | 13,199 |
| 虚血性心疾患 | 0 | 0 | 0 | 0 | 0 | 0 | 0 | 0 | 81,850 | 15,957 | 15,540 | 15,348 | 16,385 | 18,660 | 43,006 | 34,245 |
| その他の心疾患 | 240,403 | 0 | 0 | 19,540 | 359,140 | 14,070 | 3,905 | 49,356 | 23,065 | 18,228 | 277,500 | 144,931 | 232,727 | 38,892 | 52,482 | 69,611 |
| 動脈硬化(症) | 0 | 0 | 0 | 0 | 0 | 0 | 0 | 0 | 0 | 0 | 12,415 | 0 | 32,310 | 15,733 | 20,869 | 16,348 |
| その他の循環器系の疾患 | 0 | 0 | 0 | 47,505 | 0 | 0 | 0 | 0 | 740 | 41,247 | 34,979 | 200,994 | 52,707 | 26,939 | 47,998 | 48,799 |

〔循環器系再掲_レセプト件数_年齢階層別_割合_女性〕

| 年齢階層 | 0-4 | | 5-9 | | 10-14 | | 15-19 | | 20-24 | | 25-29 | | 30-34 | | 35-39 | | 40-44 | | 45-49 | | 50-54 | | 55-59 | | 60-64 | | 65-69 | | 70-74 | | 合計 |
|-------------|-----|-------|-----|-------|-------|-------|-------|-------|-------|-------|-------|-------|-------|-------|-------|-------|-------|-------|-------|-------|-------|-------|-------|-------|-------|-------|-------|-------|-------|--------|-------|
| | 件数 | 割合 | 件数 | 割合 | 件数 | 割合 | 件数 | 割合 | 件数 | 割合 | 件数 | 割合 | 件数 | 割合 | 件数 | 割合 | 件数 | 割合 | 件数 | 割合 | 件数 | 割合 | 件数 | 割合 | 件数 | 割合 | 件数 | 割合 | 件数 | 割合 | |
| 高血圧性疾患 | 0 | 0.00% | 0 | 0.00% | 0 | 0.00% | 0 | 0.00% | 1 | 0.09% | 0 | 0.00% | 0 | 0.00% | 6 | 0.38% | 5 | 0.31% | 48 | 2.22% | 90 | 3.30% | 214 | 6.83% | 386 | 6.93% | 1,283 | 8.90% | 2,379 | 10.82% | 4,412 |
| 虚血性心疾患 | 0 | 0.00% | 0 | 0.00% | 0 | 0.00% | 0 | 0.00% | 0 | 0.00% | 0 | 0.00% | 0 | 0.00% | 0 | 0.00% | 5 | 0.31% | 3 | 0.14% | 9 | 0.33% | 5 | 0.16% | 8 | 0.14% | 38 | 0.26% | 93 | 0.42% | 161 |
| その他の心疾患 | 4 | 0.81% | 0 | 0.00% | 0 | 0.00% | 1 | 0.08% | 1 | 0.09% | 2 | 0.19% | 2 | 0.19% | 11 | 0.70% | 6 | 0.38% | 6 | 0.28% | 23 | 0.84% | 40 | 1.28% | 43 | 0.77% | 194 | 1.35% | 509 | 2.31% | 842 |
| 動脈硬化(症) | 0 | 0.00% | 0 | 0.00% | 0 | 0.00% | 0 | 0.00% | 0 | 0.00% | 0 | 0.00% | 0 | 0.00% | 0 | 0.00% | 0 | 0.00% | 0 | 0.00% | 13 | 0.48% | 0 | 0.00% | 1 | 0.02% | 9 | 0.06% | 9 | 0.04% | 32 |
| その他の循環器系の疾患 | 0 | 0.00% | 0 | 0.00% | 0 | 0.00% | 2 | 0.15% | 0 | 0.00% | 0 | 0.00% | 0 | 0.00% | 0 | 0.00% | 2 | 0.13% | 11 | 0.51% | 7 | 0.26% | 5 | 0.16% | 15 | 0.27% | 22 | 0.15% | 75 | 0.34% | 139 |

循環器系再掲、年齢階層別(女)【一人あたり医療費】

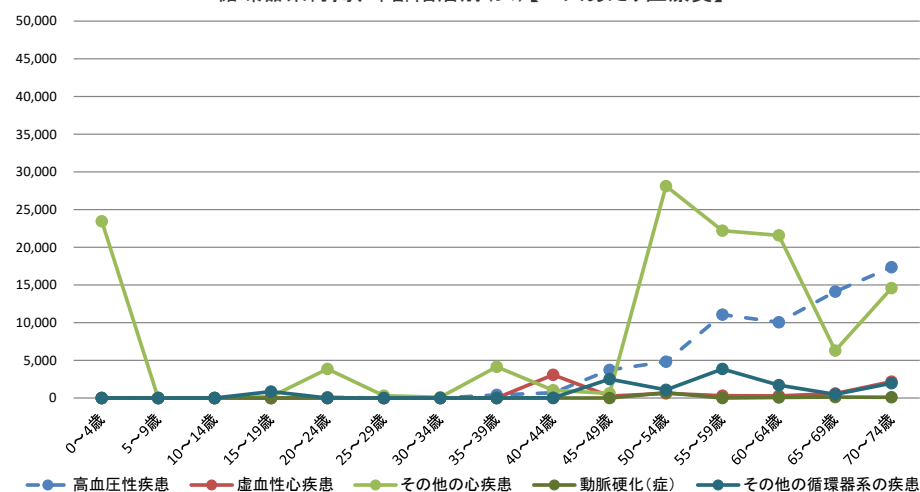

循環器系再掲、年齢階層別(女)【一件あたり医療費】

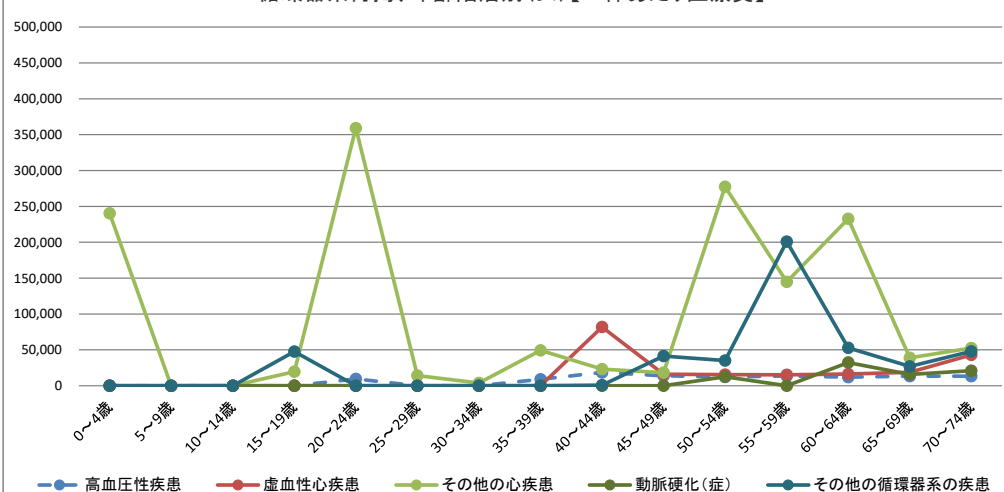

6. 脳血管疾患医療費の状況

〔循環器系再掲_一人あたり医療費_年齢階層別_合計〕

| 年齢階層 | 0-4 | 5-9 | 10-14 | 15-19 | 20-24 | 25-29 | 30-34 | 35-39 | 40-44 | 45-49 | 50-54 | 55-59 | 60-64 | 65-69 | 70-74 | 合計 |
|-----------|-----|-----|-------|-------|-------|-------|-------|-------|-------|-------|-------|-------|-------|-------|--------|--------|
| 被保険者数 | 73 | 144 | 198 | 225 | 186 | 177 | 227 | 289 | 347 | 420 | 537 | 563 | 945 | 2,365 | 3,648 | 10,344 |
| くも膜下出血 | 0 | 0 | 0 | 0 | 0 | 0 | 0 | 0 | 0 | 0 | 39 | 35 | 0 | 3 | 0 | 5 |
| 脳内出血 | 0 | 0 | 0 | 0 | 0 | 0 | 210 | 166 | 0 | 0 | 8,783 | 4,331 | 1,197 | 3,485 | 1,465 | 2,124 |
| 脳梗塞 | 0 | 0 | 0 | 0 | 0 | 0 | 0 | 716 | 0 | 113 | 373 | 928 | 2,111 | 6,166 | 13,140 | 6,331 |
| その他の脳血管疾患 | 0 | 0 | 0 | 0 | 18 | 0 | 0 | 106 | 2,627 | 3,539 | 16 | 271 | 2,503 | 934 | 3,035 | 1,763 |

〔循環器系再掲_一件あたり医療費_年齢階層別_合計〕

| 年齢階層 | 0-4 | 5-9 | 10-14 | 15-19 | 20-24 | 25-29 | 30-34 | 35-39 | 40-44 | 45-49 | 50-54 | 55-59 | 60-64 | 65-69 | 70-74 | 合計 |
|-----------|-----|-----|-------|-------|-------|-------|--------|--------|---------|--------|---------|---------|---------|---------|---------|---------|
| くも膜下出血 | 0 | 0 | 0 | 0 | 0 | 0 | 0 | 0 | 0 | 0 | 21,190 | 19,740 | 0 | 3,245 | 740 | 9,632 |
| 脳内出血 | 0 | 0 | 0 | 0 | 0 | 0 | 47,590 | 48,070 | 0 | 0 | 673,814 | 406,365 | 188,472 | 484,764 | 445,298 | 439,319 |
| 脳梗塞 | 0 | 0 | 0 | 0 | 0 | 0 | 0 | 68,943 | 0 | 47,280 | 28,594 | 27,498 | 68,779 | 150,327 | 126,810 | 122,635 |
| その他の脳血管疾患 | 0 | 0 | 0 | 0 | 3,440 | 0 | 0 | 15,300 | 911,580 | 99,082 | 8,840 | 30,470 | 102,843 | 73,646 | 119,038 | 106,657 |

〔循環器系再掲_レセプト件数・割合_年齢階層別_合計〕

| 年齢階層 | 0-4 | | 5-9 | | 10-14 | | 15-19 | | 20-24 | | 25-29 | | 30-34 | | 35-39 | | 40-44 | | 45-49 | | 50-54 | | 55-59 | | 60-64 | | 65-69 | | 70-74 | | 合計 |
|-----------|-----|-------|-----|-------|-------|-------|-------|-------|-------|-------|-------|-------|-------|-------|-------|-------|-------|-------|-------|-------|-------|-------|-------|-------|-------|-------|-------|-------|-------|-------|-----|
| | 件数 | 割合 | 件数 | 割合 | 件数 | 割合 | 件数 | 割合 | 件数 | 割合 | 件数 | 割合 | 件数 | 割合 | 件数 | 割合 | 件数 | 割合 | 件数 | 割合 | 件数 | 割合 | 件数 | 割合 | 件数 | 割合 | 件数 | 割合 | 件数 | 割合 | |
| くも膜下出血 | 0 | 0.00% | 0 | 0.00% | 0 | 0.00% | 0 | 0.00% | 0 | 0.00% | 0 | 0.00% | 0 | 0.00% | 0 | 0.00% | 0 | 0.00% | 0 | 0.00% | 1 | 0.02% | 1 | 0.01% | 0 | 0.00% | 2 | 0.01% | 1 | 0.00% | 5 |
| 脳内出血 | 0 | 0.00% | 0 | 0.00% | 0 | 0.00% | 0 | 0.00% | 0 | 0.00% | 0 | 0.00% | 1 | 0.04% | 1 | 0.03% | 0 | 0.00% | 0 | 0.00% | 7 | 0.11% | 6 | 0.09% | 6 | 0.05% | 17 | 0.06% | 12 | 0.03% | 50 |
| 脳梗塞 | 0 | 0.00% | 0 | 0.00% | 0 | 0.00% | 0 | 0.00% | 0 | 0.00% | 0 | 0.00% | 0 | 0.00% | 3 | 0.09% | 0 | 0.00% | 1 | 0.02% | 7 | 0.11% | 19 | 0.28% | 29 | 0.26% | 97 | 0.34% | 378 | 0.86% | 534 |
| その他の脳血管疾患 | 0 | 0.00% | 0 | 0.00% | 0 | 0.00% | 0 | 0.00% | 1 | 0.04% | 0 | 0.00% | 0 | 0.00% | 2 | 0.06% | 1 | 0.02% | 15 | 0.30% | 1 | 0.02% | 5 | 0.07% | 23 | 0.20% | 30 | 0.11% | 93 | 0.21% | 171 |

循環器系再掲、年齢階層別(合計)【一人あたり医療費】

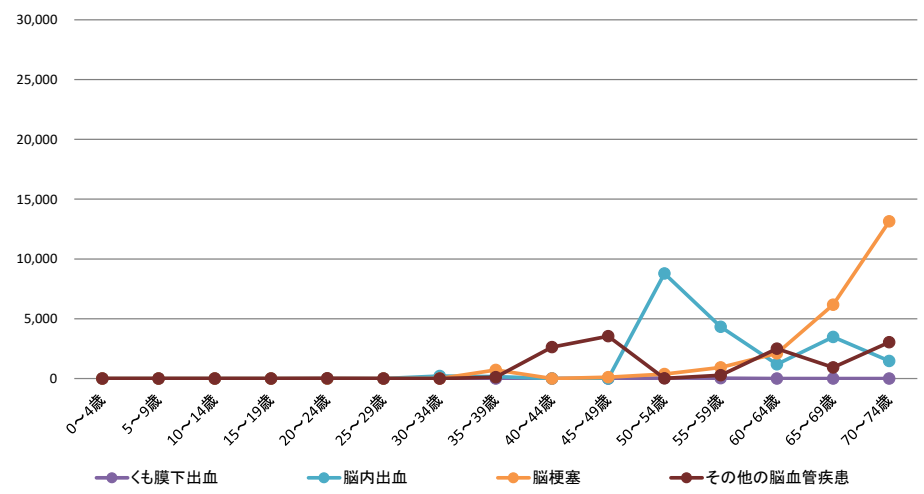

循環器系再掲、年齢階層別(合計)【一件あたり医療費】

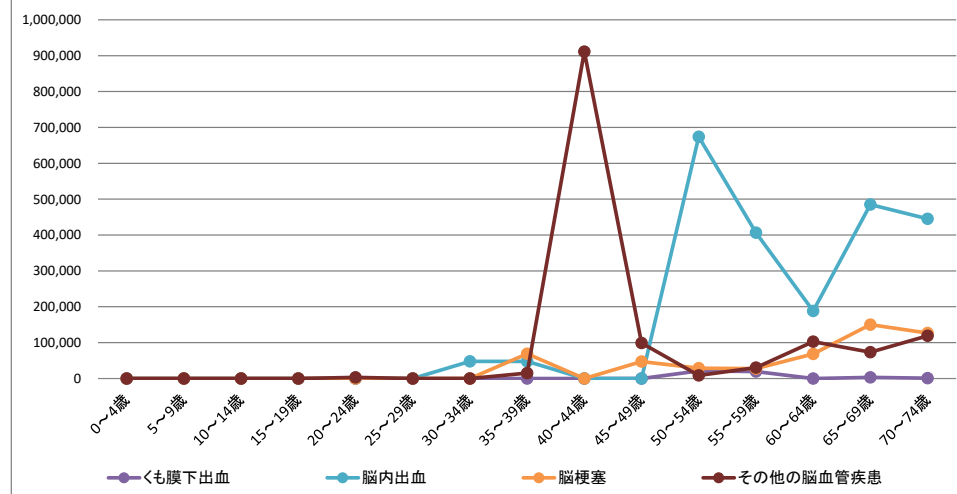

6. 脳血管疾患医療費の状況

〔循環器系再掲_一人あたり医療費_年齢階層別_男性〕

| 年齢階層 | 0-4 | 5-9 | 10-14 | 15-19 | 20-24 | 25-29 | 30-34 | 35-39 | 40-44 | 45-49 | 50-54 | 55-59 | 60-64 | 65-69 | 70-74 | 合計 |
|-----------|-----|-----|-------|-------|-------|-------|-------|-------|-------|-------|-------|-------|-------|--------|--------|-------|
| 被保険者数 | 32 | 76 | 91 | 114 | 93 | 88 | 137 | 158 | 214 | 240 | 310 | 302 | 481 | 1,164 | 1,815 | 5,315 |
| くも膜下出血 | 0 | 0 | 0 | 0 | 0 | 0 | 0 | 0 | 0 | 0 | 68 | 65 | 0 | 0 | 0 | #REF! |
| 脳内出血 | 0 | 0 | 0 | 0 | 0 | 0 | 347 | 304 | 0 | 0 | 4,225 | 0 | 66 | 4,713 | 499 | #REF! |
| 脳梗塞 | 0 | 0 | 0 | 0 | 0 | 0 | 0 | 0 | 0 | 197 | 440 | 1,471 | 4,048 | 11,588 | 22,761 | #REF! |
| その他の脳血管疾患 | 0 | 0 | 0 | 0 | 0 | 0 | 0 | 194 | 4,260 | 0 | 29 | 279 | 4,326 | 1,693 | 2,409 | #REF! |

〔循環器系再掲_一件あたり医療費_年齢階層別_男性〕

| 年齢階層 | 0-4 | 5-9 | 10-14 | 15-19 | 20-24 | 25-29 | 30-34 | 35-39 | 40-44 | 45-49 | 50-54 | 55-59 | 60-64 | 65-69 | 70-74 | 合計 |
|-----------|-----|-----|-------|-------|-------|-------|--------|--------|---------|--------|---------|--------|---------|---------|---------|---------|
| くも膜下出血 | 0 | 0 | 0 | 0 | 0 | 0 | 0 | 0 | 0 | 0 | 21,190 | 19,740 | 0 | 0 | 740 | 13,890 |
| 脳内出血 | 0 | 0 | 0 | 0 | 0 | 0 | 47,590 | 48,070 | 0 | 0 | 654,815 | 0 | 31,870 | 498,722 | 129,436 | 340,398 |
| 脳梗塞 | 0 | 0 | 0 | 0 | 0 | 0 | 0 | 0 | 0 | 47,280 | 22,727 | 26,130 | 72,117 | 172,928 | 163,284 | 150,194 |
| その他の脳血管疾患 | 0 | 0 | 0 | 0 | 0 | 0 | 0 | 15,300 | 911,580 | 0 | 8,840 | 21,098 | 416,132 | 164,208 | 128,617 | 160,331 |

〔循環器系再掲_レセプト件数・割合_年齢階層別_男性〕

| 年齢階層 | 0-4 | | 5-9 | | 10-14 | | 15-19 | | 20-24 | | 25-29 | | 30-34 | | 35-39 | | 40-44 | | 45-49 | | 50-54 | | 55-59 | | 60-64 | | 65-69 | | 70-74 | | 合計 |
|-----------|-----|-------|-----|-------|-------|-------|-------|-------|-------|-------|-------|-------|-------|-------|-------|-------|-------|-------|-------|-------|-------|-------|-------|-------|-------|-------|-------|-------|-------|-------|----|
| | 件数 | 割合 | 件数 | 割合 | 件数 | 割合 | 件数 | 割合 | 件数 | 割合 | 件数 | 割合 | 件数 | 割合 | 件数 | 割合 | 件数 | 割合 | 件数 | 割合 | 件数 | 割合 | 件数 | 割合 | 件数 | 割合 | 件数 | 割合 | | | |
| くも膜下出血 | 0 | 0.00% | 0 | 0.00% | 0 | 0.00% | 0 | 0.00% | 0 | 0.00% | 0 | 0.00% | 0 | 0.00% | 0 | 0.00% | 0 | 0.00% | 0 | 0.00% | 1 | 0.03% | 1 | 0.03% | 0 | 0.00% | 0 | 0.00% | 1 | 0.00% | 3 |
| 脳内出血 | 0 | 0.00% | 0 | 0.00% | 0 | 0.00% | 0 | 0.00% | 0 | 0.00% | 0 | 0.00% | 1 | 0.06% | 1 | 0.05% | 0 | 0.00% | 0 | 0.00% | 2 | 0.05% | 0 | 0.00% | 1 | 0.02% | 11 | 0.08% | 7 | 0.03% | 23 |
| 脳梗塞 | 0 | 0.00% | 0 | 0.00% | 0 | 0.00% | 0 | 0.00% | 0 | 0.00% | 0 | 0.00% | 0 | 0.00% | 0 | 0.00% | 1 | 0.03% | 6 | 0.16% | 17 | 0.47% | 27 | 0.47% | 78 | 0.56% | 253 | 1.16% | 382 | | |
| その他の脳血管疾患 | 0 | 0.00% | 0 | 0.00% | 0 | 0.00% | 0 | 0.00% | 0 | 0.00% | 0 | 0.00% | 2 | 0.11% | 1 | 0.04% | 0 | 0.00% | 1 | 0.03% | 4 | 0.11% | 5 | 0.09% | 12 | 0.09% | 34 | 0.16% | 59 | | |

循環器系再掲、年齢階層別(男)【一人あたり医療費】

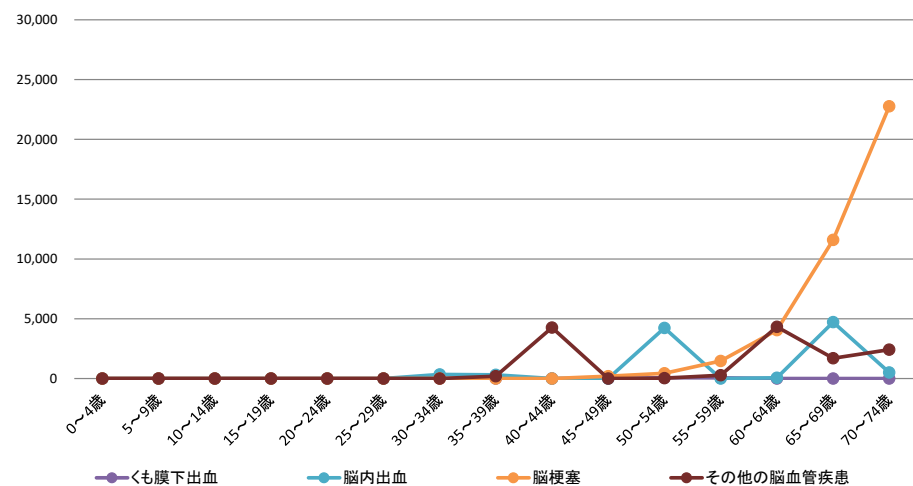

循環器系再掲、年齢階層別(男)【一件あたり医療費】

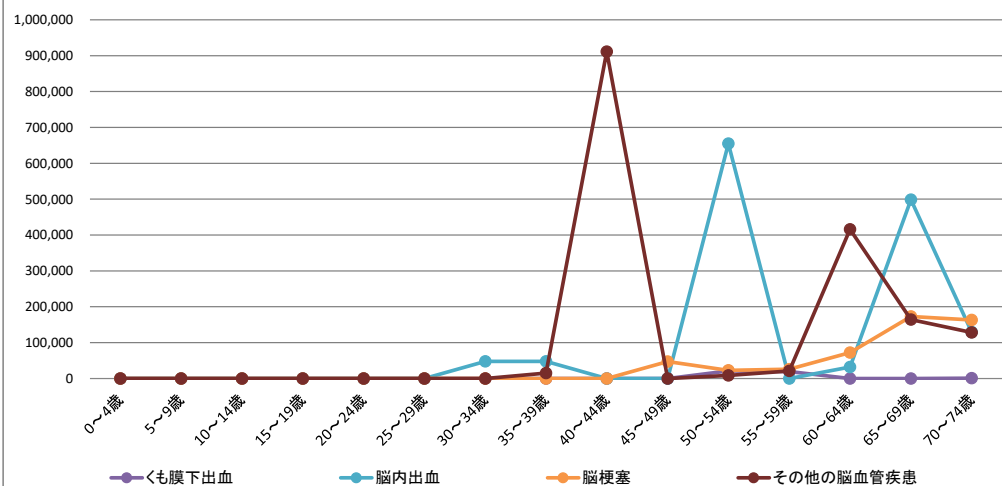

6. 脳血管疾患医療費の状況

〔循環器系再掲_一人あたり医療費_年齢階層別〕

| 年齢階層 | 0-4 | 5-9 | 10-14 | 15-19 | 20-24 | 25-29 | 30-34 | 35-39 | 40-44 | 45-49 | 50-54 | 55-59 | 60-64 | 65-69 | 70-74 | 合計 |
|-----------|-----|-----|-------|-------|-------|-------|-------|-------|-------|-------|--------|-------|-------|-------|-------|-------|
| 被保険者数 | 41 | 68 | 107 | 111 | 93 | 89 | 90 | 131 | 133 | 180 | 227 | 261 | 464 | 1,201 | 1,833 | 5,029 |
| くも膜下出血 | 0 | 0 | 0 | 0 | 0 | 0 | 0 | 0 | 0 | 0 | 0 | 0 | 0 | 5 | 0 | 1 |
| 脳内出血 | 0 | 0 | 0 | 0 | 0 | 0 | 0 | 0 | 0 | 0 | 15,009 | 9,342 | 2,368 | 2,294 | 2,421 | 2,811 |
| 脳梗塞 | 0 | 0 | 0 | 0 | 0 | 0 | 0 | 1,579 | 0 | 0 | 281 | 300 | 102 | 910 | 3,613 | 1,613 |
| その他の脳血管疾患 | 0 | 0 | 0 | 0 | 37 | 0 | 0 | 0 | 0 | 8,257 | 0 | 260 | 614 | 199 | 3,654 | 1,746 |

〔循環器系再掲_一件あたり医療費_年齢階層別_女性〕

| 年齢階層 | 0-4 | 5-9 | 10-14 | 15-19 | 20-24 | 25-29 | 30-34 | 35-39 | 40-44 | 45-49 | 50-54 | 55-59 | 60-64 | 65-69 | 70-74 | 合計 |
|-----------|-----|-----|-------|-------|-------|-------|-------|--------|-------|--------|---------|---------|---------|---------|---------|---------|
| くも膜下出血 | 0 | 0 | 0 | 0 | 0 | 0 | 0 | 0 | 0 | 0 | 0 | 0 | 0 | 3,245 | 0 | 3,245 |
| 脳内出血 | 0 | 0 | 0 | 0 | 0 | 0 | 0 | 0 | 0 | 0 | 681,414 | 406,365 | 219,792 | 459,175 | 887,504 | 523,585 |
| 脳梗塞 | 0 | 0 | 0 | 0 | 0 | 0 | 0 | 68,943 | 0 | 0 | 63,800 | 39,125 | 23,725 | 57,547 | 52,986 | 53,375 |
| その他の脳血管疾患 | 0 | 0 | 0 | 0 | 3,440 | 0 | 0 | 0 | 0 | 99,082 | 0 | 67,960 | 15,819 | 13,271 | 113,517 | 78,382 |

〔循環器系再掲_レセプト件数_年齢階層別_割合_女性〕

| 年齢階層 | 0-4 | | 5-9 | | 10-14 | | 15-19 | | 20-24 | | 25-29 | | 30-34 | | 35-39 | | 40-44 | | 45-49 | | 50-54 | | 55-59 | | 60-64 | | 65-69 | | 70-74 | | 合計 |
|-----------|-----|-------|-----|-------|-------|-------|-------|-------|-------|-------|-------|-------|-------|-------|-------|-------|-------|-------|-------|-------|-------|-------|-------|-------|-------|-------|-------|-------|-------|-------|-----|
| | 件数 | 割合 | 件数 | 割合 | 件数 | 割合 | 件数 | 割合 | 件数 | 割合 | 件数 | 割合 | 件数 | 割合 | 件数 | 割合 | 件数 | 割合 | 件数 | 割合 | 件数 | 割合 | 件数 | 割合 | 件数 | 割合 | 件数 | 割合 | | | |
| くも膜下出血 | 0 | 0.00% | 0 | 0.00% | 0 | 0.00% | 0 | 0.00% | 0 | 0.00% | 0 | 0.00% | 0 | 0.00% | 0 | 0.00% | 0 | 0.00% | 0 | 0.00% | 0 | 0.00% | 0 | 0.00% | 0 | 0.00% | 2 | 0.01% | 0 | 0.00% | 2 |
| 脳内出血 | 0 | 0.00% | 0 | 0.00% | 0 | 0.00% | 0 | 0.00% | 0 | 0.00% | 0 | 0.00% | 0 | 0.00% | 0 | 0.00% | 0 | 0.00% | 0 | 0.00% | 5 | 0.18% | 6 | 0.19% | 5 | 0.09% | 6 | 0.04% | 5 | 0.02% | 27 |
| 脳梗塞 | 0 | 0.00% | 0 | 0.00% | 0 | 0.00% | 0 | 0.00% | 0 | 0.00% | 0 | 0.00% | 0 | 0.00% | 3 | 0.19% | 0 | 0.00% | 0 | 0.00% | 1 | 0.04% | 2 | 0.06% | 2 | 0.04% | 19 | 0.13% | 125 | 0.57% | 152 |
| その他の脳血管疾患 | 0 | 0.00% | 0 | 0.00% | 0 | 0.00% | 0 | 0.00% | 1 | 0.09% | 0 | 0.00% | 0 | 0.00% | 0 | 0.00% | 0 | 0.00% | 15 | 0.69% | 0 | 0.00% | 1 | 0.03% | 18 | 0.32% | 18 | 0.12% | 59 | 0.27% | 112 |

循環器系再掲、年齢階層別(女)【一人あたり医療費】

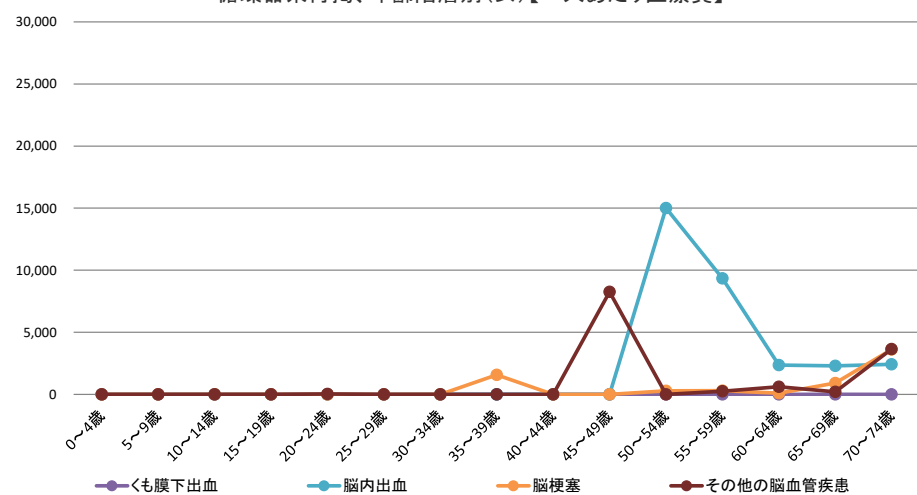

循環器系再掲、年齢階層別(女)【一件あたり医療費】

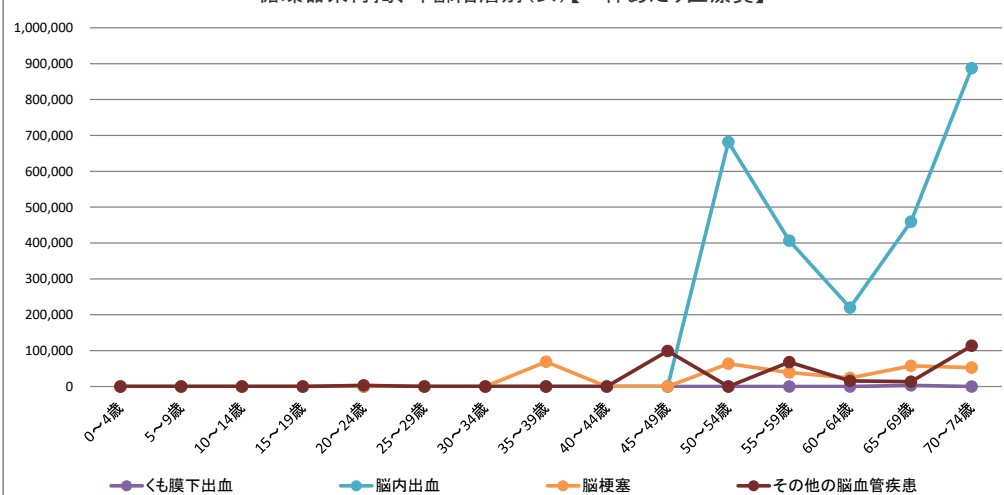

7. 骨折・関節疾患の医療費の状況

〔骨折・関節症・骨粗しょう症、一人あたり医療費、年齢階層別、合計〕

| 年齢階層 | 0-4 | 5-9 | 10-14 | 15-19 | 20-24 | 25-29 | 30-34 | 35-39 | 40-44 | 45-49 | 50-54 | 55-59 | 60-64 | 65-69 | 70-74 | 合計 |
|--------|-----|-----|-------|-------|-------|-------|-------|-------|-------|-------|-------|-------|--------|--------|--------|--------|
| 被保険者数 | 73 | 144 | 198 | 225 | 186 | 177 | 227 | 289 | 347 | 420 | 537 | 563 | 945 | 2,365 | 3,648 | 10,344 |
| 骨折 | 0 | 0 | 0 | 555 | 7,603 | 154 | 172 | 219 | 314 | 2,898 | 7,887 | 2,430 | 7,822 | 9,733 | 9,533 | 7,133 |
| 骨粗しょう症 | 0 | 0 | 0 | 0 | 0 | 0 | 0 | 0 | 1,341 | 29 | 2,234 | 2,546 | 3,508 | 5,958 | 7,626 | 4,673 |
| 関節疾患 | 0 | 0 | 0 | 241 | 218 | 40 | 415 | 435 | 195 | 5,125 | 3,231 | 2,934 | 15,257 | 20,734 | 19,500 | 13,584 |

〔骨折・関節症・骨粗しょう症、一件あたり医療費、年齢階層別、合計〕

| 年齢階層 | 0-4 | 5-9 | 10-14 | 15-19 | 20-24 | 25-29 | 30-34 | 35-39 | 40-44 | 45-49 | 50-54 | 55-59 | 60-64 | 65-69 | 70-74 | 合計 |
|--------|-----|-----|-------|--------|---------|-------|--------|--------|--------|--------|---------|--------|---------|---------|---------|---------|
| 骨折 | 0 | 0 | 0 | 15,599 | 117,841 | 6,818 | 9,738 | 10,570 | 13,606 | 71,589 | 222,905 | 41,462 | 107,133 | 156,589 | 119,092 | 119,198 |
| 骨粗しょう症 | 0 | 0 | 0 | 0 | 0 | 0 | 0 | 0 | 58,166 | 6,055 | 49,997 | 21,716 | 21,114 | 22,546 | 24,381 | 23,893 |
| 関節疾患 | 0 | 0 | 0 | 13,535 | 20,240 | 3,510 | 23,533 | 10,468 | 8,460 | 42,209 | 35,406 | 11,715 | 48,060 | 47,886 | 35,674 | 39,130 |

〔骨折・関節症・骨粗しょう症、レセプト件数・割合、年齢階層別、合計〕

| 年齢階層 | 0-4 | | 5-9 | | 10-14 | | 15-19 | | 20-24 | | 25-29 | | 30-34 | | 35-39 | | 40-44 | | 45-49 | | 50-54 | | 55-59 | | 60-64 | | 65-69 | | 70-74 | | 合計 |
|--------|-----|-------|-----|-------|-------|-------|-------|-------|-------|-------|-------|-------|-------|-------|-------|-------|-------|-------|-------|-------|-------|-------|-------|-------|-------|-------|-------|-------|-------|-------|-------|
| | 件数 | 割合 | 件数 | 割合 | 件数 | 割合 | 件数 | 割合 | 件数 | 割合 | 件数 | 割合 | 件数 | 割合 | 件数 | 割合 | 件数 | 割合 | 件数 | 割合 | 件数 | 割合 | 件数 | 割合 | 件数 | 割合 | 件数 | 割合 | | | |
| 骨折 | 0 | 0.00% | 0 | 0.00% | 0 | 0.00% | 8 | 0.30% | 12 | 0.54% | 4 | 0.19% | 4 | 0.15% | 6 | 0.17% | 8 | 0.19% | 17 | 0.34% | 19 | 0.29% | 33 | 0.49% | 69 | 0.61% | 147 | 0.52% | 292 | 0.67% | 619 |
| 骨粗しょう症 | 0 | 0.00% | 0 | 0.00% | 0 | 0.00% | 0 | 0.00% | 0 | 0.00% | 0 | 0.00% | 0 | 0.00% | 0 | 0.00% | 8 | 0.19% | 2 | 0.04% | 24 | 0.37% | 66 | 0.98% | 157 | 1.38% | 625 | 2.20% | 1,141 | 2.61% | 2,023 |
| 関節疾患 | 0 | 0.00% | 0 | 0.00% | 0 | 0.00% | 4 | 0.15% | 2 | 0.09% | 2 | 0.09% | 4 | 0.15% | 12 | 0.35% | 8 | 0.19% | 51 | 1.01% | 49 | 0.76% | 141 | 2.09% | 300 | 2.65% | 1,024 | 3.61% | 1,994 | 4.56% | 3,591 |

骨折・関節症・骨粗しょう症 年齢階層別(合計)【一人あたり医療費】

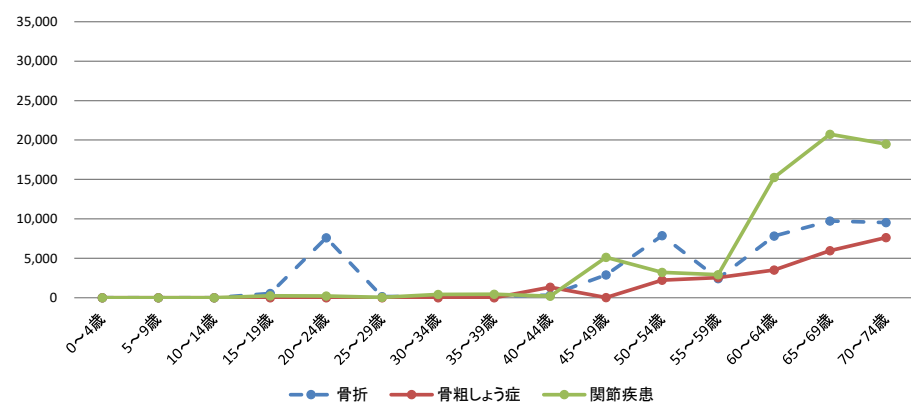

骨折・関節症・骨粗しょう症 年齢階層別(合計)【一件あたり医療費】

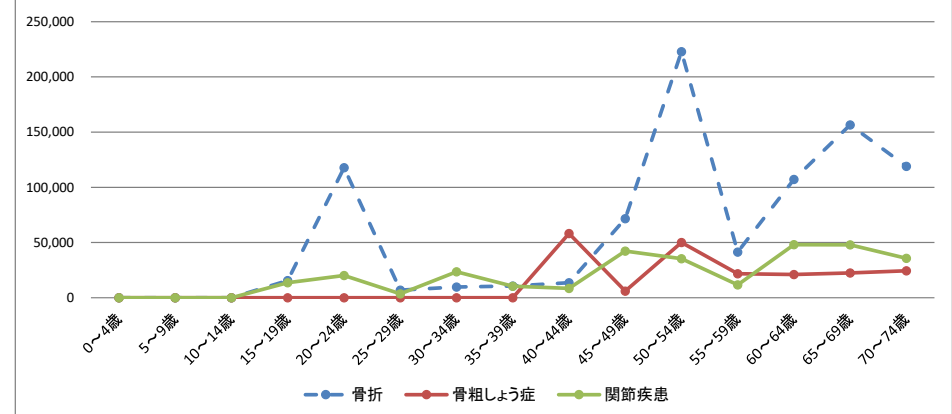

疾病別前年度比較【合計】

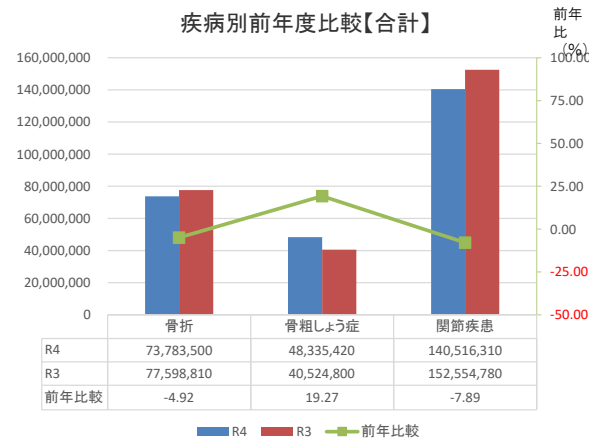

疾病別前年度比較【入院】

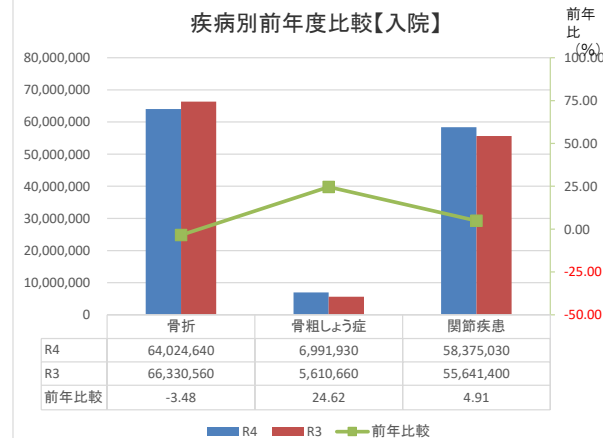

疾病別前年度比較【入院外】

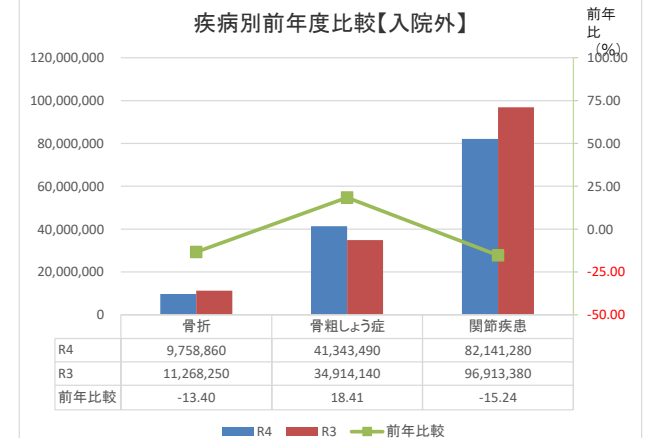

7. 骨折・関節疾患の医療費の状況

〔骨折・関節症・骨粗しょう症_一人あたり医療費_年齢階層別_男性〕

| 年齢階層 | 0-4 | 5-9 | 10-14 | 15-19 | 20-24 | 25-29 | 30-34 | 35-39 | 40-44 | 45-49 | 50-54 | 55-59 | 60-64 | 65-69 | 70-74 | 合計 |
|--------|-----|-----|-------|-------|--------|-------|-------|-------|-------|-------|--------|-------|--------|--------|--------|-------|
| 被保険者数 | 32 | 76 | 91 | 114 | 93 | 88 | 137 | 158 | 214 | 240 | 310 | 302 | 481 | 1,164 | 1,815 | 5,315 |
| 骨折 | 0 | 0 | 0 | 434 | 14,445 | 0 | 137 | 196 | 332 | 4,544 | 13,430 | 3,522 | 11,353 | 11,786 | 5,996 | 7,130 |
| 骨粗しょう症 | 0 | 0 | 0 | 0 | 0 | 0 | 0 | 0 | 0 | 0 | 3,395 | 997 | 3,095 | 1,608 | 1,219 | 1,303 |
| 関節疾患 | 0 | 0 | 0 | 0 | 79 | 80 | 537 | 348 | 231 | 2,325 | 2,747 | 2,106 | 10,379 | 8,086 | 12,454 | 7,384 |

〔骨折・関節症・骨粗しょう症_一件あたり医療費_年齢階層別_男性〕

| 年齢階層 | 0-4 | 5-9 | 10-14 | 15-19 | 20-24 | 25-29 | 30-34 | 35-39 | 40-44 | 45-49 | 50-54 | 55-59 | 60-64 | 65-69 | 70-74 | 合計 |
|--------|-----|-----|-------|--------|---------|-------|--------|--------|--------|--------|---------|--------|---------|---------|---------|---------|
| 骨折 | 0 | 0 | 0 | 16,500 | 134,343 | 0 | 9,385 | 10,313 | 10,153 | 83,892 | 346,937 | 62,561 | 237,435 | 175,888 | 107,748 | 140,870 |
| 骨粗しょう症 | 0 | 0 | 0 | 0 | 0 | 0 | 0 | 0 | 0 | 0 | 105,258 | 37,630 | 297,714 | 77,987 | 24,047 | 49,829 |
| 関節疾患 | 0 | 0 | 0 | 0 | 7,340 | 3,510 | 36,765 | 9,168 | 8,240 | 23,246 | 40,553 | 12,001 | 41,952 | 33,615 | 28,613 | 30,097 |

〔骨折・関節症・骨粗しょう症_レセプト件数・割合_年齢階層別_男性〕

| 年齢階層 | 0-4 | | 5-9 | | 10-14 | | 15-19 | | 20-24 | | 25-29 | | 30-34 | | 35-39 | | 40-44 | | 45-49 | | 50-54 | | 55-59 | | 60-64 | | 65-69 | | 70-74 | | 合計 |
|--------|-----|-------|-----|-------|-------|-------|-------|-------|-------|-------|-------|-------|-------|-------|-------|-------|-------|-------|-------|-------|-------|-------|-------|-------|-------|-------|-------|-------|-------|-------|-------|
| | 件数 | 割合 | 件数 | 割合 | 件数 | 割合 | 件数 | 割合 | 件数 | 割合 | 件数 | 割合 | 件数 | 割合 | 件数 | 割合 | 件数 | 割合 | 件数 | 割合 | 件数 | 割合 | 件数 | 割合 | 件数 | 割合 | 件数 | 割合 | | | |
| 骨折 | 0 | 0.00% | 0 | 0.00% | 0 | 0.00% | 3 | 0.22% | 10 | 0.90% | 0 | 0.00% | 2 | 0.12% | 3 | 0.16% | 7 | 0.27% | 13 | 0.45% | 12 | 0.32% | 17 | 0.47% | 23 | 0.40% | 78 | 0.56% | 101 | 0.46% | 269 |
| 骨粗しょう症 | 0 | 0.00% | 0 | 0.00% | 0 | 0.00% | 0 | 0.00% | 0 | 0.00% | 0 | 0.00% | 0 | 0.00% | 0 | 0.00% | 0 | 0.00% | 0 | 0.00% | 10 | 0.27% | 8 | 0.22% | 5 | 0.09% | 24 | 0.17% | 92 | 0.42% | 139 |
| 関節疾患 | 0 | 0.00% | 0 | 0.00% | 0 | 0.00% | 0 | 0.00% | 1 | 0.09% | 2 | 0.19% | 2 | 0.12% | 6 | 0.32% | 6 | 0.23% | 24 | 0.83% | 21 | 0.56% | 53 | 1.46% | 119 | 2.06% | 280 | 2.00% | 790 | 3.63% | 1,304 |

骨折・関節症・骨粗しょう症 年齢階層別(男)【一人あたり医療費】

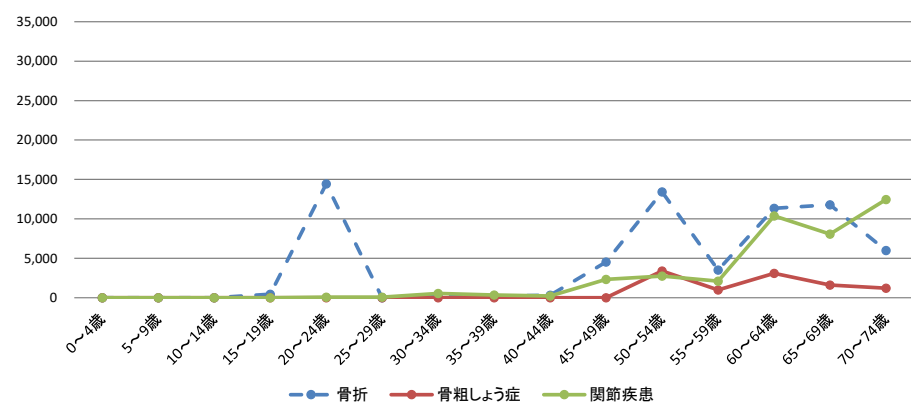

骨折・関節症・骨粗しょう症 年齢階層別(男)【一件あたり医療費】

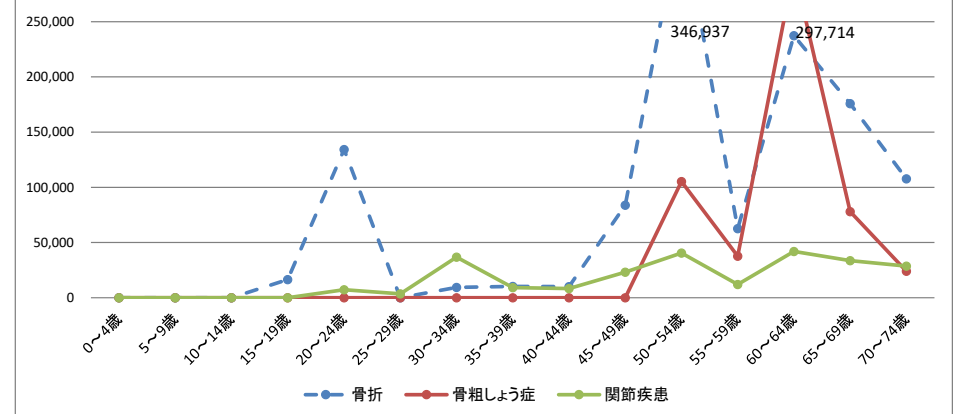

疾病別前年度比較【合計(男)】

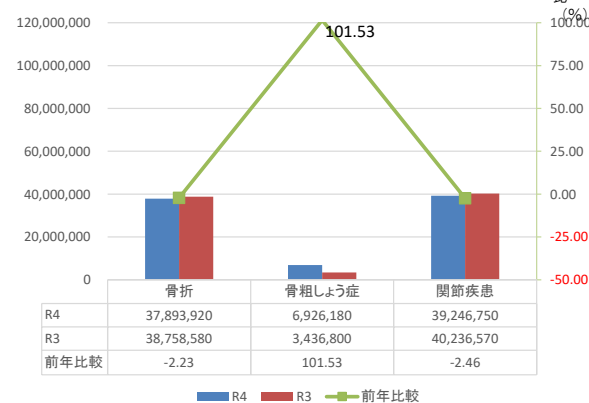

疾病別前年度比較【入院(男)】

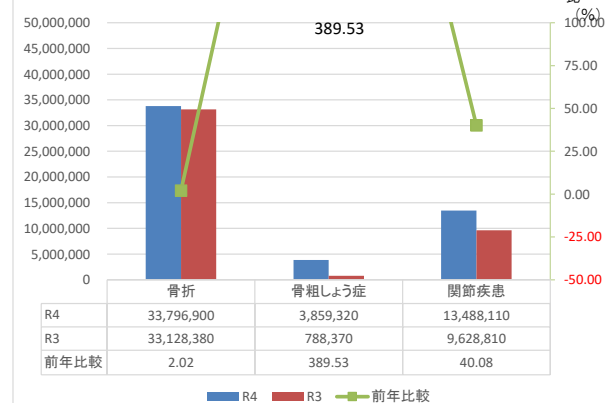

疾病別前年度比較【入院外(男)】

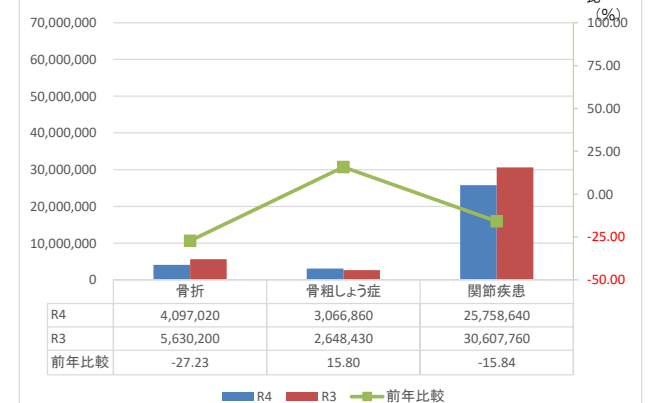

7. 骨折・関節疾患の医療費の状況

〔骨折・関節症・骨粗しょう症 一人あたり医療費 年齢階層別 女性〕

| 年齢階層 | 0-4 | 5-9 | 10-14 | 15-19 | 20-24 | 25-29 | 30-34 | 35-39 | 40-44 | 45-49 | 50-54 | 55-59 | 60-64 | 65-69 | 70-74 | 合計 |
|--------|-----|-----|-------|-------|-------|-------|-------|-------|-------|-------|-------|-------|--------|--------|--------|--------|
| 被保険者数 | 41 | 68 | 107 | 111 | 93 | 89 | 90 | 131 | 133 | 180 | 227 | 261 | 464 | 1,201 | 1,833 | 5,029 |
| 骨折 | 0 | 0 | 0 | 678 | 760 | 306 | 224 | 248 | 284 | 702 | 317 | 1,167 | 4,162 | 7,743 | 13,035 | 7,137 |
| 骨粗しょう症 | 0 | 0 | 0 | 0 | 0 | 0 | 0 | 0 | 3,499 | 67 | 649 | 4,338 | 3,936 | 10,174 | 13,970 | 8,234 |
| 関節疾患 | 0 | 0 | 0 | 488 | 356 | 0 | 229 | 539 | 137 | 8,860 | 3,891 | 3,892 | 20,314 | 32,992 | 26,476 | 20,137 |

〔骨折・関節症・骨粗しょう症 一件あたり医療費 年齢階層別 女性〕

| 年齢階層 | 0-4 | 5-9 | 10-14 | 15-19 | 20-24 | 25-29 | 30-34 | 35-39 | 40-44 | 45-49 | 50-54 | 55-59 | 60-64 | 65-69 | 70-74 | 合計 |
|--------|-----|-----|-------|--------|--------|-------|--------|--------|--------|--------|--------|--------|--------|---------|---------|---------|
| 骨折 | 0 | 0 | 0 | 15,058 | 35,330 | 6,818 | 10,090 | 10,827 | 37,780 | 31,608 | 10,279 | 19,044 | 41,983 | 134,773 | 125,091 | 102,542 |
| 骨粗しょう症 | 0 | 0 | 0 | 0 | 0 | 0 | 0 | 0 | 58,166 | 6,055 | 10,524 | 19,521 | 12,015 | 20,332 | 24,410 | 21,979 |
| 関節疾患 | 0 | 0 | 0 | 13,535 | 33,140 | 0 | 10,300 | 11,768 | 9,120 | 59,066 | 31,546 | 11,544 | 52,075 | 53,257 | 40,307 | 44,281 |

〔骨折・関節症・骨粗しょう症 レセプト件数・割合 年齢階層別 女性〕

| 年齢階層 | 0-4 | | 5-9 | | 10-14 | | 15-19 | | 20-24 | | 25-29 | | 30-34 | | 35-39 | | 40-44 | | 45-49 | | 50-54 | | 55-59 | | 60-64 | | 65-69 | | 70-74 | | 合計 |
|--------|-----|-------|-----|-------|-------|-------|-------|-------|-------|-------|-------|-------|-------|-------|-------|-------|-------|-------|-------|-------|-------|-------|-------|-------|-------|-------|-------|-------|-------|-------|-------|
| | 件数 | 割合 | 件数 | 割合 | 件数 | 割合 | 件数 | 割合 | 件数 | 割合 | 件数 | 割合 | 件数 | 割合 | 件数 | 割合 | 件数 | 割合 | 件数 | 割合 | 件数 | 割合 | 件数 | 割合 | 件数 | 割合 | 件数 | 割合 | | | |
| 骨折 | 0 | 0.00% | 0 | 0.00% | 0 | 0.00% | 5 | 0.38% | 2 | 0.18% | 4 | 0.37% | 2 | 0.19% | 3 | 0.19% | 1 | 0.06% | 4 | 0.19% | 7 | 0.26% | 16 | 0.51% | 46 | 0.83% | 69 | 0.48% | 191 | 0.87% | 350 |
| 骨粗しょう症 | 0 | 0.00% | 0 | 0.00% | 0 | 0.00% | 0 | 0.00% | 0 | 0.00% | 0 | 0.00% | 0 | 0.00% | 0 | 0.00% | 8 | 0.50% | 2 | 0.09% | 14 | 0.51% | 58 | 1.85% | 152 | 2.73% | 601 | 4.17% | 1,049 | 4.77% | 1,884 |
| 関節疾患 | 0 | 0.00% | 0 | 0.00% | 0 | 0.00% | 4 | 0.30% | 1 | 0.09% | 0 | 0.00% | 2 | 0.19% | 6 | 0.38% | 2 | 0.13% | 27 | 1.25% | 28 | 1.03% | 88 | 2.81% | 181 | 3.25% | 744 | 5.16% | 1,204 | 5.47% | 2,287 |

骨折・関節症・骨粗しょう症 年齢階層別(女)【一人あたり医療費】

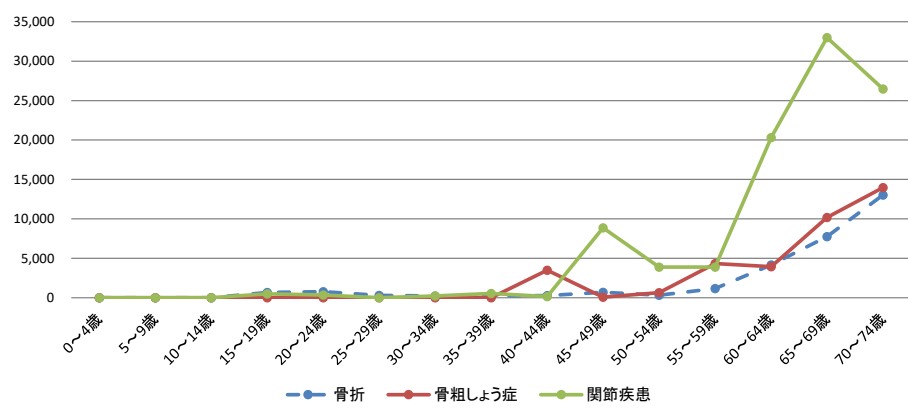

骨折・関節症・骨粗しょう症 年齢階層別(女)【一件あたり医療費】

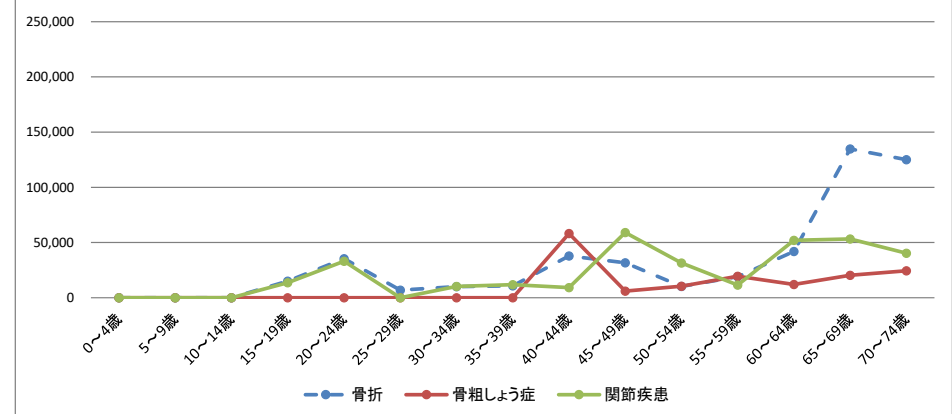

疾病別前年度比較【合計(女)】

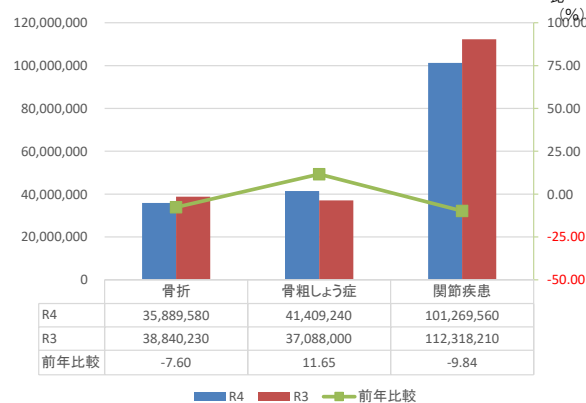

疾病別前年度比較【入院(女)】

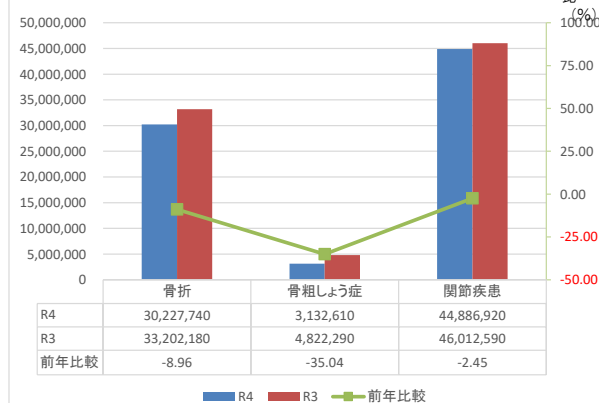

疾病別前年度比較【入院外(女)】

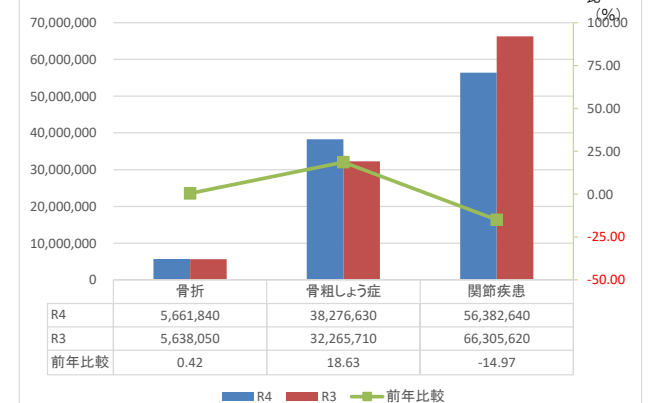

8. 歯の疾患状況

年齢別歯の疾患(入院+入院外)

前年比100%～

| 年齢階層 | R3 | | R4 | | 増減 | |
|-------|-------------|----------|-------------|----------|--------|----------|
| | 医療費 | 一人あたり医療費 | 医療費 | 一人あたり医療費 | 医療費 | 一人あたり医療費 |
| 0～4 | 211,440 | 2,402 | 219,310 | 3,004 | 103.7% | 125.1% |
| 5～9 | 2,026,990 | 12,512 | 2,125,080 | 14,757 | 104.8% | 117.9% |
| 10～14 | 1,365,030 | 6,626 | 1,423,040 | 7,187 | 104.2% | 108.5% |
| 15～19 | 1,131,340 | 4,773 | 942,180 | 4,187 | 83.3% | 87.7% |
| 20～24 | 1,078,720 | 5,862 | 1,100,810 | 5,918 | 102.0% | 101.0% |
| 25～29 | 1,609,870 | 9,999 | 1,511,370 | 8,538 | 93.9% | 85.4% |
| 30～34 | 3,254,290 | 13,503 | 3,152,390 | 13,887 | 96.9% | 102.8% |
| 35～39 | 4,098,540 | 13,052 | 3,426,270 | 11,855 | 83.6% | 90.8% |
| 40～44 | 4,104,300 | 10,800 | 4,156,290 | 11,977 | 101.3% | 110.9% |
| 45～49 | 5,731,340 | 13,115 | 7,304,840 | 17,392 | 127.5% | 132.6% |
| 50～54 | 7,401,320 | 14,070 | 7,789,010 | 14,504 | 105.2% | 103.1% |
| 55～59 | 9,740,280 | 17,581 | 8,402,920 | 14,925 | 86.3% | 84.9% |
| 60～64 | 22,120,740 | 21,229 | 20,761,980 | 21,970 | 93.9% | 103.5% |
| 65～69 | 56,063,110 | 21,455 | 54,552,290 | 23,066 | 97.3% | 107.5% |
| 70～74 | 91,977,000 | 24,065 | 94,100,350 | 25,795 | 102.3% | 107.2% |
| 合計 | 211,914,310 | 19,322 | 210,968,130 | 20,395 | 99.6% | 105.6% |

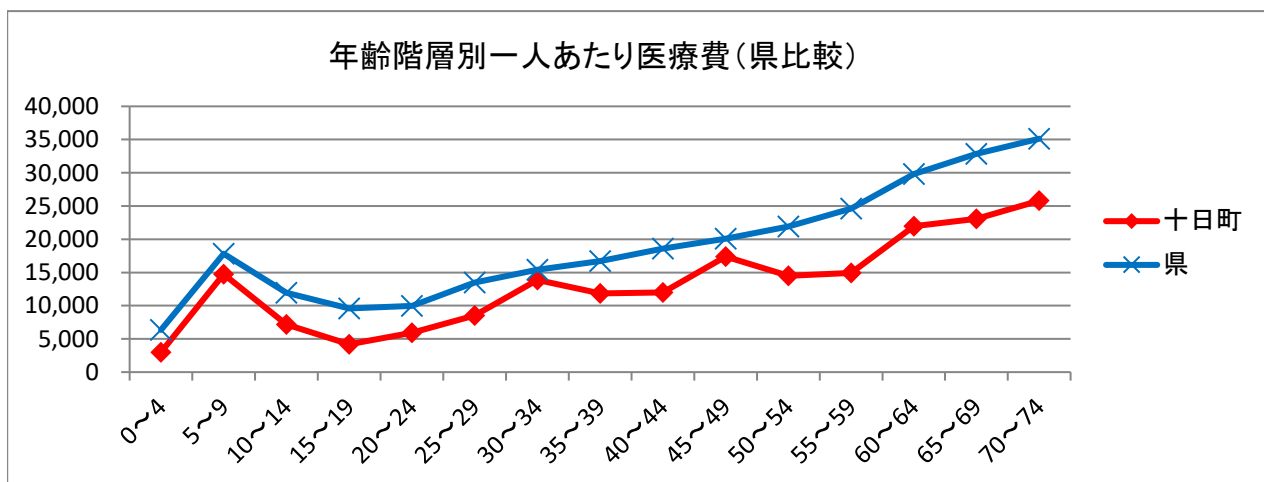
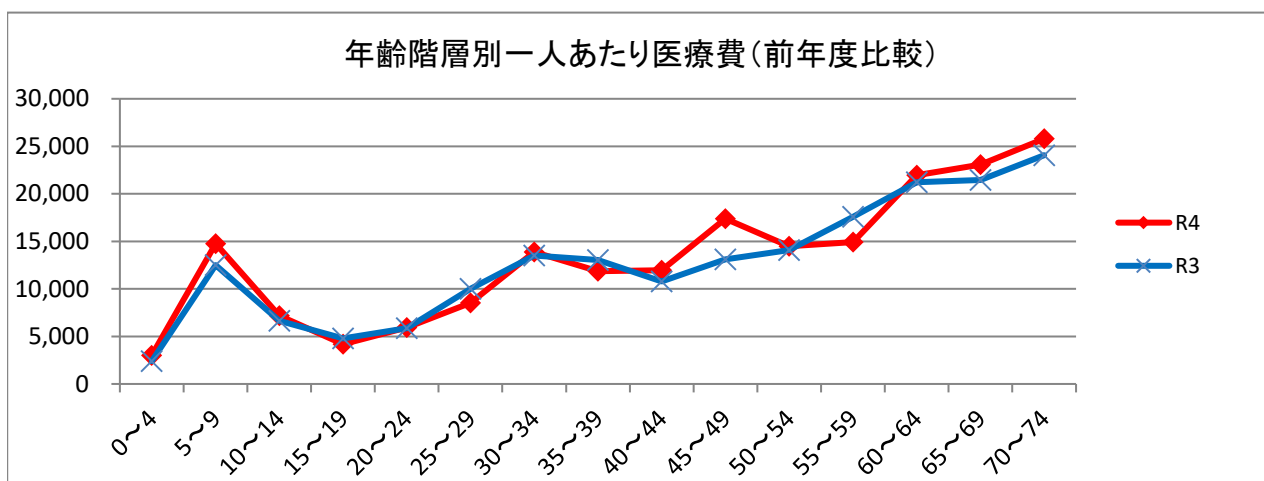

被保険者数は前年比94.1%と減少しているのに対し、歯の疾患にかかる医療費は前年比99.6%で横ばいとなっている。歯の疾患を加えた消化器系の疾患に係る医療費は、約427,000千円で「新生物」、「循環器系の疾患」に次いで3番目に高く、そのうち歯の疾患は約211,000千円で49.4%を占めている。

一人あたり医療費は20,395円で、前年の19,322円から約5.6%増加している。年代別では、0～4歳、5～9歳、10～14歳、20～24歳、30～34歳、40～44歳、45～49歳、50～54歳、60～64歳、65～69歳、70～74歳が前年を上回っている。

一人あたり医療費の県との比較では、全ての年代で県を下回っている。

疾病別医療費の前年比較(入院・入院外・合計)

10,000千円以上増加、または100%以上増加
 10,000千円以上減少、または50%以上減少

| 疾病名称 | 入院 | | | | 入院外 | | | | 合計 | | | |
|--------------------------|---------------|---------------|--------------|------------|---------------|---------------|--------------|----------|---------------|---------------|--------------|---------|
| | R3 | R4 | 増減 | 前年比 | R3 | R4 | 増減 | 前年比 | R3 | R4 | 増減 | 前年比 |
| 医療費総額 | 1,489,649,520 | 1,437,211,190 | (52,438,330) | 96.48% | 2,137,517,020 | 2,143,300,900 | 5,783,880 | 100.27% | 3,627,166,540 | 3,580,512,090 | (46,654,450) | 98.71% |
| 感染症及び寄生虫症 | 13,927,790 | 9,259,130 | (4,668,660) | 66.48% | 37,296,390 | 30,411,970 | (6,884,420) | 81.54% | 51,224,180 | 39,671,100 | (11,553,080) | 77.45% |
| 腸管感染症 | 1,202,860 | 1,877,440 | 674,580 | 156.08% | 2,792,410 | 2,788,520 | (3,890) | 99.86% | 3,995,270 | 4,665,960 | 670,690 | 116.79% |
| 結核 | 0 | 0 | 0 | - | 0 | 0 | 0 | - | 0 | 0 | 0 | - |
| 主として性的伝播様式をとる感染症 | 31,860 | 222,430 | 190,570 | 698.15% | 256,790 | 219,020 | (37,770) | 85.29% | 288,650 | 441,450 | 152,800 | 152.94% |
| 皮膚及び粘膜の病変を伴うウイルス性疾患 | 1,673,230 | 1,525,180 | (148,050) | 91.15% | 8,174,680 | 6,679,530 | (1,495,150) | 81.71% | 9,847,910 | 8,204,710 | (1,643,200) | 83.31% |
| ウイルス性肝炎 | 0 | 734,620 | 734,620 | - | 11,297,250 | 4,297,090 | (7,000,160) | 38.04% | 11,297,250 | 5,031,710 | (6,265,540) | 44.54% |
| その他のウイルス性疾患 | 0 | 0 | 0 | - | 5,543,410 | 6,759,170 | 1,215,760 | 121.93% | 5,543,410 | 6,759,170 | 1,215,760 | 121.93% |
| 真菌症 | 4,496,490 | 4,273,610 | (222,880) | 95.04% | 5,490,850 | 6,540,990 | 1,050,140 | 119.13% | 9,987,340 | 10,814,600 | 827,260 | 108.28% |
| 感染症及び寄生虫症の続発・後遺症 | 0 | 0 | 0 | - | 0 | 0 | 0 | - | 0 | 0 | 0 | - |
| その他の感染症及び寄生虫症 | 6,523,350 | 625,850 | (5,897,500) | 9.59% | 3,741,000 | 3,127,650 | (613,350) | 83.60% | 10,264,350 | 3,753,500 | (6,510,850) | 36.57% |
| 新生物 | 310,150,650 | 277,415,330 | (32,735,320) | 89.45% | 302,537,050 | 381,448,270 | 78,911,220 | 126.08% | 612,687,700 | 658,863,600 | 46,175,900 | 107.54% |
| 胃の悪性新生物<腫瘍> | 16,205,540 | 19,765,470 | 3,559,930 | 121.97% | 19,769,920 | 27,229,200 | 7,459,280 | 137.73% | 35,975,460 | 46,994,670 | 11,019,210 | 130.63% |
| 結腸の悪性新生物<腫瘍> | 26,683,700 | 12,315,720 | (14,367,980) | 46.15% | 16,041,920 | 16,453,330 | 411,410 | 102.56% | 42,725,620 | 28,769,050 | (13,956,570) | 67.33% |
| 直腸S状結腸移行部及び直腸の悪性新生物<腫瘍> | 22,459,260 | 26,027,290 | 3,568,030 | 115.89% | 9,596,650 | 18,165,130 | 8,568,480 | 189.29% | 32,055,910 | 44,192,420 | 12,136,510 | 137.86% |
| 肝及び肝内胆管の悪性新生物<腫瘍> | 1,270,080 | 6,356,530 | 5,086,450 | 500.48% | 263,950 | 2,209,200 | 1,945,250 | 836.98% | 1,534,030 | 8,565,730 | 7,031,700 | 558.38% |
| 気管、気管支及び肺の悪性新生物<腫瘍> | 41,533,120 | 27,631,020 | (13,902,100) | 66.53% | 73,589,310 | 62,596,570 | (10,992,740) | 85.06% | 115,122,430 | 90,227,590 | (24,894,840) | 78.38% |
| 乳房の悪性新生物<腫瘍> | 8,929,240 | 9,951,500 | 1,022,260 | 111.45% | 45,042,060 | 55,575,560 | 10,533,500 | 123.39% | 53,971,300 | 65,527,060 | 11,555,760 | 121.41% |
| 子宮の悪性新生物<腫瘍> | 2,316,980 | 9,368,720 | 7,051,740 | 404.35% | 844,990 | 852,500 | 7,510 | 100.89% | 3,161,970 | 10,221,220 | 7,059,250 | 323.25% |
| 悪性リンパ腫 | 20,422,430 | 9,782,320 | (10,640,110) | 47.90% | 6,904,170 | 2,014,460 | (4,889,710) | 29.18% | 27,326,600 | 11,796,780 | (15,529,820) | 43.17% |
| 白血病 | 867,780 | 0 | (867,780) | - | 262,260 | 4,568,380 | 4,306,120 | 1741.93% | 1,130,040 | 4,568,380 | 3,438,340 | 404.27% |
| その他の悪性新生物<腫瘍> | 151,495,240 | 137,694,390 | (13,800,850) | 90.89% | 114,962,880 | 176,852,580 | 61,889,700 | 153.83% | 266,458,120 | 314,546,970 | 48,088,850 | 118.05% |
| 良性新生物<腫瘍>及びその他の新生物<腫瘍> | 17,967,280 | 18,522,370 | 555,090 | 103.09% | 15,258,940 | 14,931,360 | (327,580) | 97.85% | 33,226,220 | 33,453,730 | 227,510 | 100.68% |
| 血液及び造血器の疾患並びに免疫機構の障害 | 15,650,910 | 14,280,230 | (1,370,680) | 91.24% | 32,293,380 | 38,428,570 | 6,135,190 | 119.00% | 47,944,290 | 52,708,800 | 4,764,510 | 109.94% |
| 貧血 | 9,259,960 | 8,150,000 | (1,109,960) | 88.01% | 20,562,700 | 27,853,300 | 7,290,600 | 135.46% | 29,822,660 | 36,003,300 | 6,180,640 | 120.72% |
| その他の血液及び造血器の疾患並びに免疫機構の障害 | 6,390,950 | 6,130,230 | (260,720) | 95.92% | 11,730,680 | 10,575,270 | (1,155,410) | 90.15% | 18,121,630 | 16,705,500 | (1,416,130) | 92.19% |
| 内分泌、栄養及び代謝疾患 | 18,512,640 | 22,194,760 | 3,682,120 | 119.89% | 288,157,800 | 283,523,940 | (4,633,860) | 98.39% | 306,670,440 | 305,718,700 | (951,740) | 99.69% |
| 甲状腺障害 | 1,804,930 | 911,740 | (893,190) | 50.51% | 9,857,450 | 10,335,080 | 477,630 | 104.85% | 11,662,380 | 11,246,820 | (415,560) | 96.44% |
| 糖尿病 | 8,479,780 | 10,875,130 | 2,395,350 | 128.25% | 185,288,300 | 177,771,640 | (7,516,660) | 95.94% | 193,768,080 | 188,646,770 | (5,121,310) | 97.36% |
| 脂質異常症 | 60 | 513,150 | 513,090 | 855250.00% | 81,398,720 | 72,090,610 | (9,308,110) | 88.56% | 81,398,780 | 72,603,760 | (8,795,020) | 89.20% |
| その他の内分泌、栄養及び代謝障害 | 8,227,870 | 9,894,740 | 1,666,870 | 120.26% | 11,613,330 | 23,326,610 | 11,713,280 | 200.86% | 19,841,200 | 33,221,350 | 13,380,150 | 167.44% |
| 精神及び行動の障害 | 179,740,600 | 172,932,750 | (6,807,850) | 96.21% | 155,294,020 | 150,859,050 | (4,434,970) | 97.14% | 335,034,620 | 323,791,800 | (11,242,820) | 96.64% |
| 血管性及び詳細不明の認知症 | 6,099,610 | 7,601,250 | 1,501,640 | 124.62% | 286,720 | 653,560 | 366,840 | 227.94% | 6,386,330 | 8,254,810 | 1,868,480 | 129.26% |
| 精神作用物質使用による精神及び行動の障害 | 10,581,160 | 12,055,900 | 1,474,740 | 113.94% | 1,612,810 | 2,774,110 | 1,161,300 | 172.00% | 12,193,970 | 14,830,010 | 2,636,040 | 121.62% |
| 統合失調症、統合失調症型障害及び妄想性障害 | 123,329,620 | 96,098,710 | (27,230,910) | 77.92% | 94,224,070 | 89,853,330 | (4,370,740) | 95.36% | 217,553,690 | 185,952,040 | (31,601,650) | 85.47% |
| 気分(感情)障害(躁うつ病を含む) | 34,662,030 | 35,305,270 | 643,240 | 101.86% | 42,720,480 | 40,974,780 | (1,745,700) | 95.91% | 77,382,510 | 76,280,050 | (1,102,460) | 98.58% |
| 神経症性障害、ストレス関連障害及び身体表現性障害 | 1,226,470 | 6,674,740 | 5,448,270 | 544.22% | 7,152,090 | 7,233,310 | 81,220 | 101.14% | 8,378,560 | 13,908,050 | 5,529,490 | 166.00% |
| 知的障害(精神遅滞) | 1,679,090 | 2,110,410 | 431,320 | 125.69% | 97,470 | 161,170 | 63,700 | 165.35% | 1,776,560 | 2,271,580 | 495,020 | 127.86% |
| その他の精神及び行動の障害 | 2,162,620 | 13,086,470 | 10,923,850 | 605.12% | 9,200,380 | 9,208,790 | 8,410 | 100.09% | 11,363,000 | 22,295,260 | 10,932,260 | 196.21% |
| 神経系の疾患 | 115,185,340 | 144,667,070 | 29,481,730 | 125.60% | 110,352,480 | 102,587,090 | (7,765,390) | 92.96% | 225,537,820 | 247,254,160 | 21,716,340 | 109.63% |
| パーキンソン病 | 25,933,920 | 31,664,510 | 5,730,590 | 122.10% | 11,674,030 | 9,967,560 | (1,706,470) | 85.38% | 37,607,950 | 41,632,070 | 4,024,120 | 110.70% |
| アルツハイマー病 | 14,010,260 | 4,307,880 | (9,702,380) | 30.75% | 6,157,850 | 3,915,890 | (2,241,960) | 63.59% | 20,168,110 | 8,223,770 | (11,944,340) | 40.78% |
| てんかん | 11,542,150 | 19,697,960 | 8,155,810 | 170.66% | 29,719,920 | 22,905,290 | (6,814,630) | 77.07% | 41,262,070 | 42,603,250 | 1,341,180 | 103.25% |
| 脳性麻痺及びその他の麻痺性症候群 | 6,979,140 | 8,678,190 | 1,699,050 | 124.34% | 354,540 | 442,820 | 88,280 | 124.90% | 7,333,680 | 9,121,010 | 1,787,330 | 124.37% |
| 自律神経系の障害 | 1,422,610 | 2,476,240 | 1,053,630 | 174.06% | 355,160 | 158,640 | (196,520) | 44.67% | 1,777,770 | 2,634,880 | 857,110 | 148.21% |
| その他の神経系の疾患 | 55,297,260 | 77,842,290 | 22,545,030 | 140.77% | 62,090,980 | 65,196,890 | 3,105,910 | 105.00% | 117,388,240 | 143,039,180 | 25,650,940 | 121.85% |
| 眼及び付属器の疾患 | 22,998,310 | 19,772,920 | (3,225,390) | 85.98% | 97,916,520 | 92,762,040 | (5,154,480) | 94.74% | 120,914,830 | 112,534,960 | (8,379,870) | 93.07% |
| 結膜炎 | 311,340 | 0 | (311,340) | - | 2,929,770 | 2,785,650 | (144,120) | 95.08% | 3,241,110 | 2,785,650 | (455,460) | 85.95% |
| 白内障 | 2,838,220 | 4,859,990 | 2,021,770 | 171.23% | 37,439,960 | 35,893,050 | (1,546,910) | 95.87% | 40,278,180 | 40,753,040 | 474,860 | 101.18% |
| 屈折及び調節の障害 | 162,310 | 0 | (162,310) | - | 4,996,360 | 5,112,400 | 116,040 | 102.32% | 5,158,670 | 5,112,400 | (46,270) | 99.10% |
| その他の眼及び付属器の疾患 | 19,686,440 | 14,912,930 | (4,773,510) | 75.75% | 52,550,430 | 48,970,940 | (3,579,490) | 93.19% | 72,236,870 | 63,883,870 | (8,353,000) | 88.44% |
| 耳及び乳様突起の疾患 | 3,177,380 | 2,972,540 | (204,840) | 93.55% | 7,035,200 | 6,552,020 | (483,180) | 93.13% | 10,212,580 | 9,524,560 | (688,020) | 93.26% |
| 外耳炎 | 0 | 0 | 0 | - | 801,470 | 775,490 | (25,980) | 96.76% | 801,470 | 775,490 | (25,980) | 96.76% |
| その他の外耳疾患 | 0 | 0 | 0 | - | 31,490 | 76,870 | 45,380 | 244.11% | 31,490 | 76,870 | 45,380 | 244.11% |
| 中耳炎 | 0 | 690,960 | 690,960 | - | 1,054,900 | 753,120 | (301,780) | 71.39% | 1,054,900 | 1,444,080 | 389,180 | 136.89% |
| その他の中耳及び乳様突起の疾患 | 0 | 1,093,600 | 1,093,600 | - | 273,380 | 217,020 | (56,360) | 79.38% | 273,380 | 1,310,620 | 1,037,240 | 479.41% |
| メニエール病 | 1,059,690 | 0 | (1,059,690) | - | 1,760,200 | 1,563,430 | (196,770) | 88.82% | 2,819,890 | 1,563,430 | (1,256,460) | 55.44% |
| その他の内耳疾患 | 1,466,410 | 1,187,980 | (278,430) | 81.01% | 623,190 | 834,480 | 211,290 | 133.90% | 2,089,600 | 2,022,460 | (67,140) | 96.79% |
| その他の耳疾患 | 651,280 | 0 | (651,280) | - | 2,490,570 | 2,331,610 | (158,960) | 93.62% | 3,141,850 | 2,331,610 | (810,240) | 74.21% |
| 循環器系の疾患 | 275,948,910 | 239,632,730 | (36,316,180) | 86.84% | 286,426,360 | 282,294,690 | (4,131,670) | 98.56% | 562,375,270 | 521,927,420 | (40,447,850) | 92.81% |
| 高血圧性疾患 | 3,698,440 | 3,688,170 | (10,270) | 99.72% | 133,868,590 | 129,828,630 | (4,039,960) | 96.98% | 137,567,030 | 133,516,800 | (4,050,230) | 97.06% |
| 虚血性心疾患 | 31,517,030 | 23,964,940 | (7,552,090) | 76.04% | 14,305,380 | 15,565,110 | 1,259,730 | 108.81% | 45,822,410 | 39,530,050 | (6,292,360) | 86.27% |
| その他の心疾患 | 88,443,990 | 105,001,490 | 16,557,500 | 118.72% | 114,705,430 | 116,172,690 | 1,467,260 | 101.28% | 203,149,420 | 221,174,180 | 18,024,760 | 108.87% |
| くも膜下出血 | 9,042,980 | 0 | (9,042,980) | - | 181,540 | 48,160 | (133,380) | 26.53% | 9,224,520 | 48,160 | (9,176,360) | 0.52% |
| 脳内出血 | 22,347,190 | 21,533,630 | (813,560) | 96.36% | 828,960 | 432,310 | (396,650) | 52.15% | 23,176,150 | 21,965,940 | (1,210,210) | 94.78% |
| 脳梗塞 | 74,046,660 | 57,710,060 | (16,336,600) | | | | | | | | | |

| | | | | | | | | | | | | |
|---------------------------------|-------------|-------------|--------------|----------|-------------|-------------|--------------|---------|-------------|-------------|--------------|----------|
| 消化器系の疾患 | 78,212,740 | 61,797,310 | (16,415,430) | 79.01% | 162,942,930 | 154,670,960 | (8,271,970) | 94.92% | 241,155,670 | 216,468,270 | (24,687,400) | 89.76% |
| う蝕 | 0 | 0 | 0 | - | 0 | 0 | 0 | - | 0 | 0 | 0 | - |
| 歯肉炎及び歯周疾患 | 0 | 0 | 0 | - | 61,970 | 70,980 | 9,010 | 114.54% | 61,970 | 70,980 | 9,010 | 114.54% |
| その他の歯及び歯の支持組織の障害 | 0 | 0 | 0 | - | 11,160 | 37,010 | 25,850 | 331.63% | 11,160 | 37,010 | 25,850 | 331.63% |
| 胃潰瘍及び十二指腸潰瘍 | 5,197,030 | 2,732,800 | (2,464,230) | 52.58% | 31,788,360 | 28,547,060 | (3,241,300) | 89.80% | 36,985,390 | 31,279,860 | (5,705,530) | 84.57% |
| 胃炎及び十二指腸炎 | 1,432,030 | 383,990 | (1,048,040) | 26.81% | 23,732,100 | 23,622,630 | (109,470) | 99.54% | 25,164,130 | 24,006,620 | (1,157,510) | 95.40% |
| 痔核 | 1,606,300 | 869,500 | (736,800) | 54.13% | 1,972,830 | 1,903,460 | (69,370) | 96.48% | 3,579,130 | 2,772,960 | (806,170) | 77.48% |
| アルコール性肝疾患 | 883,130 | 1,988,140 | 1,105,010 | 225.12% | 1,051,230 | 1,072,510 | 21,280 | 102.02% | 1,934,360 | 3,060,650 | 1,126,290 | 158.23% |
| 慢性肝炎(アルコール性のものを除く) | 0 | 0 | 0 | - | 607,880 | 352,870 | (255,010) | 58.05% | 607,880 | 352,870 | (255,010) | 58.05% |
| 肝硬変(アルコール性のものを除く) | 4,560 | 49,450 | 44,890 | 1084.43% | 1,584,170 | 2,397,250 | 813,080 | 151.33% | 1,588,730 | 2,446,700 | 857,970 | 154.00% |
| その他の肝疾患 | 561,240 | 2,467,050 | 1,905,810 | 439.57% | 4,191,520 | 4,236,100 | 44,580 | 101.06% | 4,752,760 | 6,703,150 | 1,950,390 | 141.04% |
| 胆石症及び胆のう炎 | 11,724,940 | 10,411,390 | (1,313,550) | 88.80% | 1,195,280 | 1,143,480 | (51,800) | 95.67% | 12,920,220 | 11,554,870 | (1,365,350) | 89.43% |
| 脾疾患 | 3,961,380 | 2,794,150 | (1,167,230) | 70.53% | 4,918,950 | 4,500,150 | (418,800) | 91.49% | 8,880,330 | 7,294,300 | (1,586,030) | 82.14% |
| その他の消化器系の疾患 | 52,842,130 | 40,100,840 | (12,741,290) | 75.89% | 91,827,480 | 86,787,460 | (5,040,020) | 94.51% | 144,669,610 | 126,888,300 | (17,781,310) | 87.71% |
| 皮膚及び皮下組織の疾患 | 11,121,660 | 22,942,420 | 11,820,760 | 206.29% | 45,067,130 | 41,128,060 | (3,939,070) | 91.26% | 56,188,790 | 64,070,480 | 7,881,690 | 114.03% |
| 皮膚及び皮下組織の感染症 | 1,296,290 | 5,359,710 | 4,063,420 | 413.47% | 2,247,470 | 1,981,660 | (265,810) | 88.17% | 3,543,760 | 7,341,370 | 3,797,610 | 207.16% |
| 皮膚炎及び湿疹 | 2,748,550 | 7,620,640 | 4,872,090 | 277.26% | 11,655,860 | 11,061,810 | (594,050) | 94.90% | 14,404,410 | 18,682,450 | 4,278,040 | 129.70% |
| その他の皮膚及び皮下組織の疾患 | 7,076,820 | 9,962,070 | 2,885,250 | 140.77% | 31,163,800 | 28,084,590 | (3,079,210) | 90.12% | 38,240,620 | 38,046,660 | (193,960) | 99.49% |
| 筋骨格系及び結合組織の疾患 | 110,381,680 | 134,439,630 | 24,057,950 | 121.80% | 191,743,660 | 174,924,710 | (16,818,950) | 91.23% | 302,125,340 | 309,364,340 | 7,239,000 | 102.40% |
| 炎症性多発性関節障害 | 9,586,480 | 14,024,390 | 4,437,910 | 146.29% | 56,593,180 | 48,067,490 | (8,525,690) | 84.94% | 66,179,660 | 62,091,880 | (4,087,780) | 93.82% |
| 関節症 | 34,103,620 | 38,047,390 | 3,943,770 | 111.56% | 32,162,740 | 26,254,470 | (5,908,270) | 81.63% | 66,266,360 | 64,301,860 | (1,964,500) | 97.04% |
| 脊椎障害(脊椎症を含む) | 19,336,180 | 39,197,960 | 19,861,780 | 202.72% | 22,011,640 | 20,219,470 | (1,792,170) | 91.86% | 41,347,820 | 59,417,430 | 18,069,610 | 143.70% |
| 椎間板障害 | 9,401,440 | 8,361,740 | (1,039,700) | 88.94% | 3,737,020 | 2,896,080 | (840,940) | 77.50% | 13,138,460 | 11,257,820 | (1,880,640) | 85.69% |
| 頸痛症候群 | 0 | 0 | 0 | - | 989,380 | 612,700 | (376,680) | 61.93% | 989,380 | 612,700 | (376,680) | 61.93% |
| 腰痛症及び坐骨神経痛 | 11,967,750 | 6,303,250 | (5,664,500) | 52.67% | 10,350,440 | 9,207,180 | (1,143,260) | 88.95% | 22,318,190 | 15,510,430 | (6,807,760) | 69.50% |
| その他の脊柱障害 | 1,184,710 | 2,009,520 | 824,810 | 169.62% | 1,744,030 | 1,199,960 | (544,070) | 68.80% | 2,928,740 | 3,209,480 | 280,740 | 109.59% |
| 肩の障害 | 57,110 | 709,990 | 652,880 | 1243.20% | 5,510,610 | 5,136,270 | (374,340) | 93.21% | 5,567,720 | 5,846,260 | 278,540 | 105.00% |
| 骨の密度及び構造の障害 | 5,610,660 | 8,260,610 | 2,649,950 | 147.23% | 35,219,680 | 41,683,800 | 6,464,120 | 118.35% | 40,830,340 | 49,944,410 | 9,114,070 | 122.32% |
| その他の筋骨格系及び結合組織の疾患 | 19,133,730 | 17,524,780 | (1,608,950) | 91.59% | 23,424,940 | 19,647,290 | (3,777,650) | 83.87% | 42,558,670 | 37,172,070 | (5,386,600) | 87.34% |
| 腎尿路生殖器系の疾患 | 67,626,200 | 73,395,610 | 5,769,410 | 108.53% | 250,792,540 | 240,607,880 | (10,184,660) | 95.94% | 318,418,740 | 314,003,490 | (4,415,250) | 98.61% |
| 糸球体疾患及び腎尿管管間質性疾患 | 13,772,020 | 11,710,050 | (2,061,970) | 85.03% | 2,917,030 | 2,630,560 | (286,470) | 90.18% | 16,689,050 | 14,340,610 | (2,348,440) | 85.93% |
| 腎不全 | 42,818,050 | 47,860,610 | 5,042,560 | 111.78% | 206,188,780 | 200,928,740 | (5,260,040) | 97.45% | 249,006,830 | 248,789,350 | (217,480) | 99.91% |
| 尿路結石症 | 1,849,930 | 1,432,430 | (417,500) | 77.43% | 2,573,060 | 1,550,690 | (1,022,370) | 60.27% | 4,422,990 | 2,983,120 | (1,439,870) | 67.45% |
| その他の腎尿路系の疾患 | 1,587,020 | 6,223,490 | 4,636,470 | 392.15% | 17,426,450 | 14,721,660 | (2,704,790) | 84.48% | 19,013,470 | 20,945,150 | 1,931,680 | 110.16% |
| 前立腺肥大(症) | 3,100,710 | 1,199,100 | (1,901,610) | 38.67% | 11,752,590 | 10,278,350 | (1,474,240) | 87.46% | 14,853,300 | 11,477,450 | (3,375,850) | 77.27% |
| その他の男性生殖器の疾患 | 215,010 | 157,490 | (57,520) | 73.25% | 247,030 | 206,830 | (40,200) | 83.73% | 462,040 | 364,320 | (97,720) | 78.85% |
| 月経障害及び閉経周辺期障害 | 0 | 0 | 0 | - | 3,793,330 | 3,852,390 | 59,060 | 101.56% | 3,793,330 | 3,852,390 | 59,060 | 101.56% |
| 乳房及びその他の女性生殖器の疾患 | 4,283,460 | 4,812,440 | 528,980 | 112.35% | 5,894,270 | 6,438,660 | 544,390 | 109.24% | 10,177,730 | 11,251,100 | 1,073,370 | 110.55% |
| 妊娠、分娩及び産後 | 4,423,470 | 2,447,180 | (1,976,290) | 55.32% | 264,090 | 328,620 | 64,530 | 124.43% | 4,687,560 | 2,775,800 | (1,911,760) | 59.22% |
| 流産 | 132,190 | 68,830 | (63,360) | 52.07% | 42,300 | 0 | (42,300) | - | 174,490 | 68,830 | (105,660) | 39.45% |
| 妊娠高血圧症候群 | 0 | 0 | 0 | - | 0 | 0 | 0 | - | 0 | 0 | 0 | - |
| 単胎自然分娩 | 0 | 0 | 0 | - | 0 | 0 | 0 | - | 0 | 0 | 0 | - |
| その他の妊娠、分娩及び産後 | 4,291,280 | 2,378,350 | (1,912,930) | 55.42% | 221,790 | 328,620 | 106,830 | 148.17% | 4,513,070 | 2,706,970 | (1,806,100) | 59.98% |
| 周産期に発生した病態 | 129,760 | 1,627,870 | 1,498,110 | 1254.52% | 11,920 | 11,880 | (40) | 99.66% | 141,680 | 1,639,750 | 1,498,070 | 1157.36% |
| 妊娠及び胎児発育に関連する障害 | 0 | 0 | 0 | - | 11,920 | 11,880 | (40) | 99.66% | 11,920 | 11,880 | (40) | 99.66% |
| その他の周産期に発生した病態 | 129,760 | 1,627,870 | 1,498,110 | 1254.52% | 0 | 0 | 0 | - | 129,760 | 1,627,870 | 1,498,110 | 1254.52% |
| 先天奇形、変形及び染色体異常 | 112,130 | 6,421,560 | 6,309,430 | 5726.89% | 5,508,500 | 4,736,830 | (771,670) | 85.99% | 5,620,630 | 11,158,390 | 5,537,760 | 198.53% |
| 心臓の先天奇形 | 0 | 5,263,530 | 5,263,530 | - | 727,380 | 569,180 | (158,200) | 78.25% | 727,380 | 5,832,710 | 5,105,330 | 801.88% |
| その他の先天奇形、変形及び染色体異常 | 112,130 | 1,158,030 | 1,045,900 | 1032.76% | 4,781,120 | 4,167,650 | (613,470) | 87.17% | 4,893,250 | 5,325,680 | 432,430 | 108.84% |
| 症状、徴候及び異常臨床所見・異常検査所見で他に分類されないもの | 22,219,880 | 24,394,920 | 2,175,040 | 109.79% | 22,768,620 | 20,436,390 | (2,332,230) | 89.76% | 44,988,500 | 44,831,310 | (157,190) | 99.65% |
| 損傷、中毒及びその他の外因の影響 | 124,961,960 | 93,438,240 | (31,523,720) | 74.77% | 28,566,640 | 23,042,920 | (5,523,720) | 80.66% | 153,528,600 | 116,481,160 | (37,047,440) | 75.87% |
| 骨折 | 66,330,560 | 64,141,020 | (2,189,540) | 96.70% | 11,879,860 | 10,437,940 | (1,441,920) | 87.86% | 78,210,420 | 74,578,960 | (3,631,460) | 95.36% |
| 頭蓋内損傷及び内臓の損傷 | 11,454,410 | 5,611,070 | (5,843,340) | 48.99% | 348,570 | 112,080 | (236,490) | 32.15% | 11,802,980 | 5,723,150 | (6,079,830) | 48.49% |
| 熱傷及び腐食 | 0 | 0 | 0 | - | 432,110 | 564,900 | 132,790 | 130.73% | 432,110 | 564,900 | 132,790 | 130.73% |
| 中毒 | 805,690 | 847,550 | 41,860 | 105.20% | 554,150 | 646,880 | 92,730 | 116.73% | 1,359,840 | 1,494,430 | 134,590 | 109.90% |
| その他損傷及びその他の外因の影響 | 46,371,300 | 22,838,600 | (23,532,700) | 49.25% | 15,351,950 | 11,281,120 | (4,070,830) | 73.48% | 61,723,250 | 34,119,720 | (27,603,530) | 55.28% |
| 重症急性呼吸器症候群(SARS) | 0 | 0 | 0 | - | 0 | 0 | 0 | - | 0 | 0 | 0 | - |