

平成7年 [1995年]

8月25日号

No.41

お知らせ版

広報

な

か

せ

と

▶編集発行/中里村総務課 〒949-84中里村大字田沢己2133番地 ☎0257(63)3111 ☎0257(63)2044

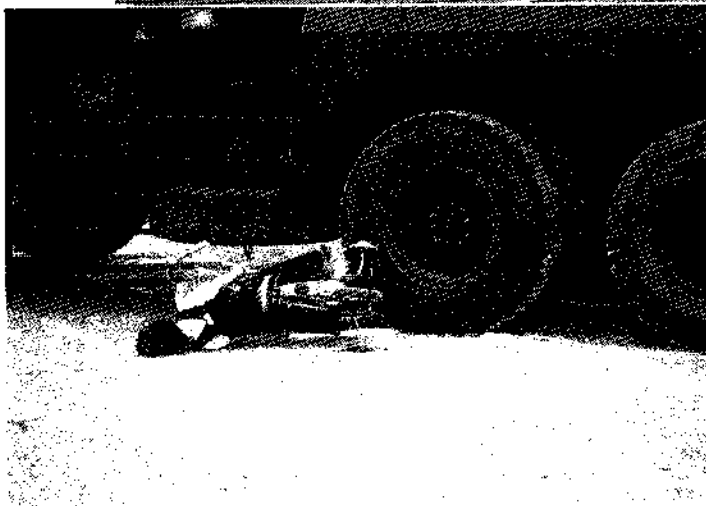
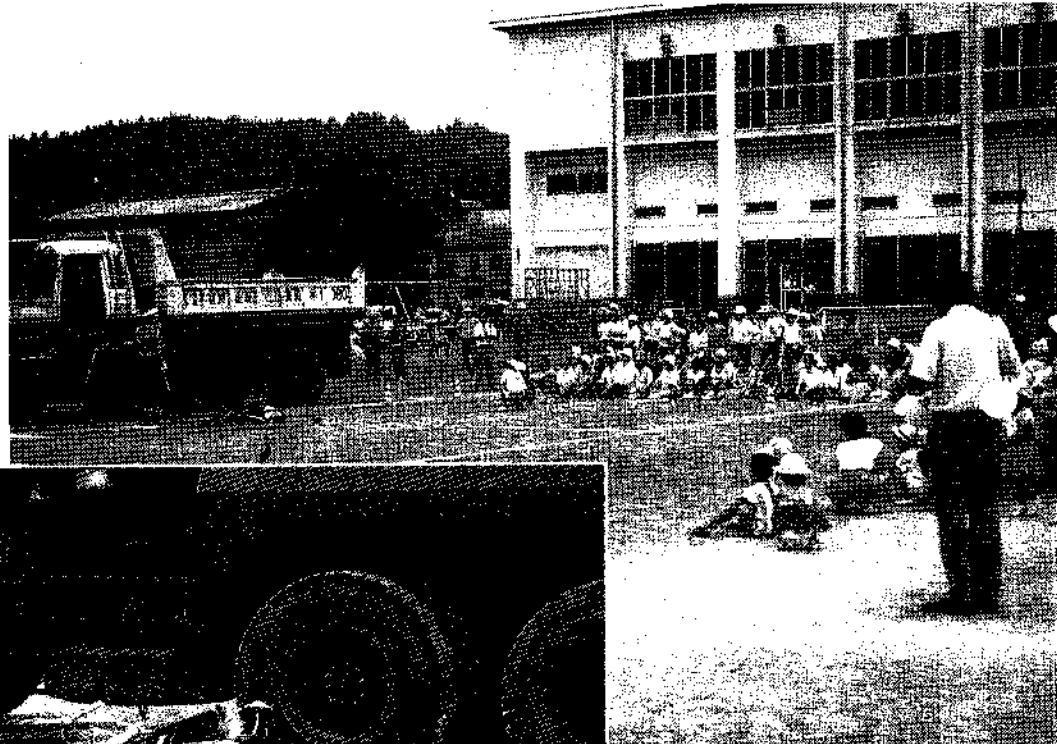

交通死亡事故「0」^{ゼロ} 一、〇〇〇日達成!

中里村管内における交通死亡事故「0」^{ゼロ}が8月9日をもって一、〇〇〇日を達成し、翌日の10日に「交通死亡事故 0」^{ゼロ}一、〇〇〇日達成記念フェア」が田沢小学校グラウンドで保育所園児、小学生児童、老人クラブの皆さん、一般の皆さんが参加し、開催されました。

当日は、県警の「こしかぜ2号」の飛来を計画していましたが下越地方の悪天候により飛来することができず残念でしたが、交通安全教室ではダミー人形を使って車の制動距離や大型ダンプによる内輪差の模擬実験を保育所園児、小学生児童、老人クラブ、一般の皆さんの目の前でを行い、交通事故の恐さと交通ルールの大切さを確かめてもらいました。

この一、〇〇〇日達成は、平成4年11月12日に起きた交通死亡事故から起きていないもので、住民の皆さん、関係機関の交通事故防止の努力で成し遂げられたものです。この0の記録がいっまでも続けられるよう誰もが交通ルールを守り、悲惨な交通事故を起こさないようにしましょう。

お知らせ



国民健康被保険証が9月1日から更新されます。

学生で保険証の交付を受けている人、出稼ぎ等で遠隔地の保険証を持参している方は更新の手続きをしてください。

新しい保険証の交付を受けたら内容を確かめたい、すぐに受診している病院の窓口へ保険証をだして確認してもらってください。新しい保険証は8月末に区長さんのところへお届けします。旧保険証と引換えにお渡ししますので、遠隔地等も含めて旧保険証は必ずお返しく下さい。

「定例社会保険相談所」の開設

六日町社会保険事務所では健康保険、年金等の相談所を毎月開設しています。お気軽にご相談ください。

◆日時
毎月12日と25日

午前10時から午後3時

※当日が土曜日、日曜日、祝日のときは翌日に変更します。



次により開催されますのでお気軽にご相談ください。

◆日時
9月19日(火)
午前10時から

午後3時まで

◆会場
十日町市公民館

◆相談内容
金銭関係・土地等についてもめぐり、家庭内や親族間のいろいろなめぐり、親族等のもめぐり等について、悩んでおられる方々の相談。

引越の届出の届出

税関では、戦後の混乱期に戦地から引き揚げてきた方々が、当時国内に持ち込むことができなかった税関などに預けた通貨や証券等をお返ししています。

これは昭和28年から実施されているもので、お心当たりの方は、お気軽にお問い合わせください。お返しする通貨等は次のものです。

◆終戦後、外地から引き揚げてこられた方々が、上陸地の税関・海運局に預けた通貨・証券など。

◆外地の集結地において、総領事館などに預けた証券などのうち、その後、日本に返還されたもの。

これらの手続きは本人だけでなく、家族の方々も問い合わせることが出来ます。

また、実際に預けたかどうか不明の場合でも調査できることもあります。なお、上陸港が新潟以外の方でもお気軽にご相談ください。

◆お問合せ先

新潟税関支署統括監視官部門
〒950

新潟市竜が島1-5-4

新潟港湾合同庁舎内

☎025-244-9314



新潟県立魚沼テクノスクール(北魚沼郡堀之内町)では、平成8年度の生徒を次のとおり募集しております。

◆募集訓練科・定員・期間

・電気施設科 二〇名 一年

・建築科 二五名 二年

◆応募資格

・電気施設科
高等学校以上を卒業した人(8年3月卒業予定者も含む)

・建築科、左官科

・中学校・高等学校以上を卒業した人

(8年3月卒業予定者も含む)

◆願書受付期間

9月13日(水)から
10月16日(月)まで

◆選考日時

10月30日(月)
午前8時30分から9時まで
受付

◆お問合せ先

新潟県立魚沼
テクノスクール
☎02579-4-2410



JR信濃川発電所では、河川における水難事故防止のため、宮中取水ダムから小千谷市千谷島までの信濃川沿岸にダム放流警報用サイレン・スピーカーを設置してあります。ダムから水を放流するときは警報いたします。早め、安全な場所に退避してください。

なお、サイレン・スピーカーに気づかなくても増水してきたら急いで退避してください。次のようなときは、増水が早いので十分注意してください。

◆台風などによる集中豪雨で河川が増水し、ダムから放流するとき。

◆発電所の設備が故障し、調整池(浅河原・山本・新山本)の余水路から放流するとき。

子供たちだけの川遊びは非常に危険です。危険な遊びを見かけたら一声注意して、子供を水の事故から守りましょう。



十日町広域事務組合平成6年度決算状況の報告

1. 一般会計 (単位: 万円)

歳入		歳出	
分担金及び負担金	105,163	議会費	67
使用料及び手数料	190	総務費	1,317
国庫支出金	2,707	消防費	110,839
財産収入	3	常備消防費	74,628
寄付金	5	非常備消防費	16,859
繰越金	3,666	消防施設費	19,352
諸収入	4,290	公債費	5,176
組合債	6,270		
合計	122,294	合計	117,399

歳入歳出差引残額 4,895万円

構成市町村の支出した広域事務組合の負担金の内訳

市町村名	十日町市	川西町	津南町	中里村	合計
負担金額	51,833	17,364	24,120	11,846	105,163

消防本部・署・所の市町村別火災等災害出動状況

災害種別 市町村名	火災			救助活動	風水害等の 災害	火災の誤報 いたずら等	合計
	建物等	林野	小計				
十日町市	16	6	22	32		5	59
川西町	5	2	7	6			13
津南町	3	3	6	8		4	18
中里村	1	1	2	4			6
圏域外				2			2
合計	25	12	37	52		9	98

消防本部・署・所の市町村別救急出動状況

市町村名	十日町市	川西町	津南町	中里村	圏域外	合計
出動回数	843	172	264	99	26	1,404

市町村別消防団の災害等出動回数

消防団名	種別 出動回数 合計	災害	演習・出初式	訓練・警戒
川西町消防団	31	7	3	21
津南町消防団	28	6	3	19
中里村消防団	64	2	2	60
合計	182	45	11	126

2. 特別会計 (単位: 万円)

	歳入	歳出	差引残額
総合福祉センター特別会計	1,593	1,421	172
と畜場事業特別会計	4,422	4,245	177

お知らせ

ドーム中里きらら 9月投影のご案内

☆日時 9月3日(日)、10日(日)
17日(日)、24日(日)
各日とも午前11時から50分

9月のプログラム

- ☆今月の星空
9月中旬の午後9時頃の星空にご案内
- ☆今月の話題
土星の輪が消える?
- ☆今月の映像投影
スライド物語
「いるか座のはなし」

☆9月のトピックス

輪のほとんど見えない土星が衝(しょう)となります。つまり日没とともに東の空に現れ、日の出とともに西空に沈みますから一晩中観察が可能なわけです。
8月11日に今年2度目の輪の消失が起こったばかりですが、今頃は注意深く観察すると、針状のかすかな輪が見ることができるともかもしれません。

* * *

まだ、一度もプラネを見に来ていない方、ぜひ、お越しください。お待ちしております。

9月の保健だより

◎遊びの教室	◎乳幼児健診	◎妊婦健診・母親学級	◎予防接種	◎胃がん、大腸がん検診	◎胸部検診
・9月19日(火) 総合センター19:30~20:00受付	・9月8日(金) 保健センター 対象者 H6・10月~H7・4月~5月生	・9月22日(金) 上村病院産婦人科 対象者 H4・10月~H5・3月生	・9月13日 保健センター 対象者 H4・3月~H4・9月生	・9月28日 保健センター 堀之内集落開発センター	・9月27日 清津峡小学校前 重地構造改善センター 倉俣集落開発センター 宮中集落開発センター 堀之内集落開発センター

8月25日～9月11日
暮らしのカレンダー

25(金)	三種混合 保健センター ①14:00～15:00受付 心配ごと相談(藤田義一) ①デイサービスセンター ①13:30～16:00 行政相談 ①老人福祉センター ①13:30～16:00
26(土)	
27(日)	ドーム中里きさらのら投影会 ①ユーモール ①11:00～11:50
28(月)	
29(火)	
30(水)	
31(木)	子宮がん・乳がん検診 ①上村病院 ①子宮がん13:00～13:30受付・乳がん14:00～14:30受付
1(金)	心配ごと相談(山田虎一) ①デイサービスセンター ①13:30～16:00
2(土)	
3(日)	ドーム中里きさらのら投影会 ①ユーモール ①11:00～11:50
4(月)	
5(火)	
6(水)	
7(木)	村制施行40周年記念式典 ①ユーモール ①13:30～ みのり学園
8(金)	乳児検診 ①保健センター ①13:00～13:30受付 心配ごと相談(村山篤稔) ①デイサービスセンター ①13:30～16:00
9(土)	
10(日)	ドーム中里きさらのら投影会 ①ユーモール ①11:00～11:50
11(月)	

※変更する場合があります。ご利用の際は確認をお願いします。

● ところ ● とき

休日救急医

- 8/27 害田医院 ☎52-3269 (十日町市)
- 9/3 大島医院 ☎52-2957 (十日町市)
- 9/3 上村病院 ☎63-2111 (中里村)
- 9/10 川西町診療所 ☎68-2034 (川西町)
- 9/10 津南病院 ☎65-3161 (津南町)

今月の納税と振替日

- 村県民税 (8月31日)
- 国保税 (8月31日)
- 国民年金 (8月25日)
- 保育料 (8月31日)

停電のお知らせ

次の地域が停電になります。

土倉・倉下の全部

- ◆ 日時
9月21日(木)
午前10時から
午後12時30分まで

角間の一部

- ◆ 日時
9月28日(木)
午前10時から
午後12時30分まで

