

平成7年 [1995年]

9月25日号

No.42

# 広報お知らせ版

▶編集発行/中里村総務課 〒948-84中里村大字田沢己2133番地 ☎0257(63)8111 ☎0257(63)2044

# な か さ と

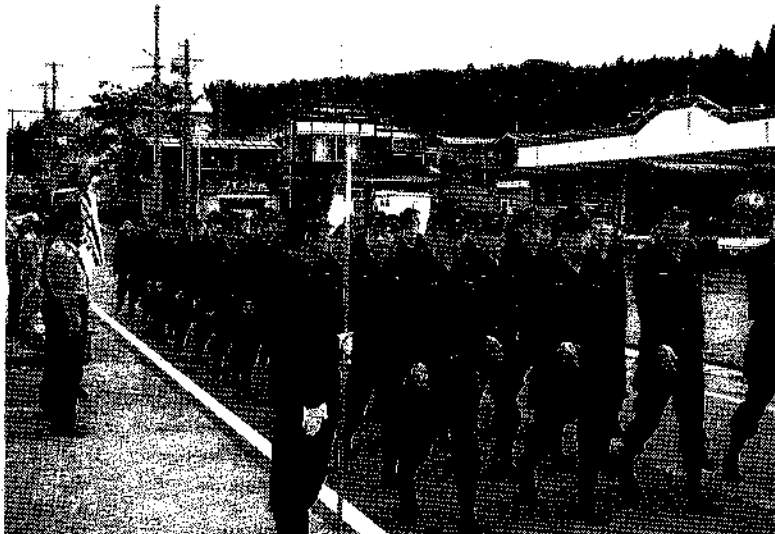

◀分列行進を行う団員



▶機械器具点検を受ける

## 「秋季消防演習」行われる

9月10日(日)、午前8時より田沢小学校グラウンドを会場に「中里村秋季消防演習」が行われました。

この日は、樋口消防団長以下二六四名の団員が集合し、人員姿勢服装点検や機械器具の点検、ポンプ操法を行いました。また、総合センター、農協本所前に会場を移して放水演習がサイレンとともに一斉に行われ、このあと団員による分列行進が消防詰所より行われました。

消防演習の最後には、訓練・技術功績章、幹部功績章、十年・一五年・二十年・二十五年精勤章の各種表彰伝達が行われ、三年間無火災の第一分団には中里村長より竿頭綬を授与されました。

また、長年の間、火災予防に貢献されたとして「倉俣子ども会」に感謝状が送られました。

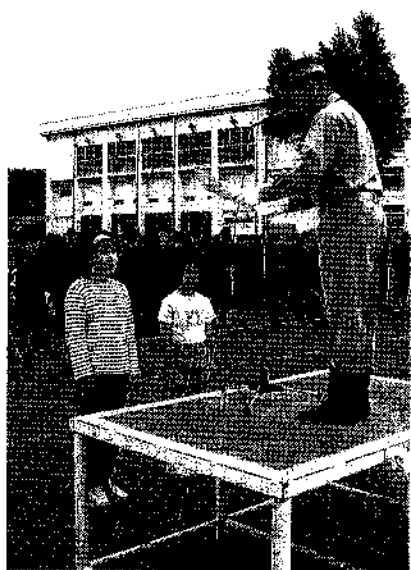

▲感謝状を受ける  
倉俣子ども会児童

お知らせ

福祉の推進

新潟県社会福祉協議会では、福祉の職場への就労希望者と人材を必要とする福祉施設等を対象に、求職、求人相談、登録等(無料)を行います。予約は必要ありませんのでお気軽にご利用ください。

◆場所

長岡市社会福祉センター  
 長岡市水道町3丁目5番30号

◆日時

平成7年度...10月から毎月第3金曜日の午前10時から午後3時まで  
 ・10月20日 ・11月17日  
 ・12月15日 ・1月19日  
 ・2月16日 ・3月15日

◆対象

中越地方の住民、福祉施設社協

◆問い合わせ先

県社会福祉協議会内  
 福祉人材センター  
 ☎025-223-1064

麻薬・覚せい剤は「ダメ。ゼッタイ!」

県では10月1日から11月30日までの間、麻薬・覚せい剤禍撲滅運動を実施します。麻薬、覚せい剤、向精神薬、シンナー等

の乱用は乱用者個人の健康問題にとどまらず、各種犯罪の誘因となるなど、私たちの生活に計り知れない危害をもたらします。

最近では、海外渡航者の増大などにより一般市民にも広がりを見せており決して他人ごとではありません。

麻薬、覚せい剤根絶のため皆様のご理解、ご協力をお願いします。

◆お問い合わせ先

十日町保健所  
 (☎57-2400)

11月1日以降のパスポートの申請方法が変更

◆11月1日以降申請される二〇歳以上の方は、五年旅券又は十年旅券のいずれかを選択していただくこととなります。

◆二〇歳未満の方が申請できるのは、五年旅券のみです。

◆子の併記制度(父又は母の旅券に十五歳未満の子を併記する)が廃止されますので、小さなお子さんも単独で旅券を申請していただくこととなります。

◆手数料は、十年旅券については一万五千元となり、五年旅券は今までどおり一万円ですが、

申請時に一二歳未満の方については五千元となります。

◆一般旅券申請書の様式が、五年用と十年用の二種類になります。(現在の申請書は11月1日から使用できません。)

なお、申請時に必要な書類は、変更ありません。

くわしくは、県庁旅券センター  
 (☎025-285-5511)  
 へお問い合わせください。

富中島温泉施設「ミオンナカサト」社員募集

平成8年7月オープン予定の「ミオンナカサト」では、次の社員を募集します。

職種	性別	年齢	採用予定人員	業務内容
施設支配人	男	四〇～五〇歳	一名	施設全体管理
フロント、会計	男	三〇～四〇歳	一名	フロント及び経理全般
	女	二五～三〇歳	一名	
	女	二〇～二五歳	一名	
	女	高卒新卒	一名	
調理師(実務経験10年)	男	三〇～四五歳	一名	調理全般
	男	二〇～三〇歳	一名	
厨房スタッフ(実務経験5年)	男	一八～二五歳	一名	飲食サービス全般
	女	一八～二五歳	一名	
ウエイトレス	女	三〇～四〇歳	一名	施設管理全般
管理部門責任者	男	二〇～三〇歳	一名	
ボイラー技師	男	二〇～三〇歳	一名	管理スタッフ
管理スタッフ	男	二〇～三〇歳	一名	
管理スタッフ	男	大学新卒	二名	管理スタッフ

なお、申し込み期間、提出書類、試験等につきましては、十日町公共職業安定所及び広報「なかさと」10月10日号でお知らせいたします。

参考 <制度の新旧対照表>

申請書	手数料	旅券
10年旅券・5年旅券の2種類	5年旅券 新規発給 再発給 再発給 再発給	10年旅券 新規発給 一五,〇〇〇円 再発給 一二,〇〇〇円
	5年旅券 新規発給 再発給 再発給 再発給	5年旅券 新規発給 一〇,〇〇〇円 再発給 八,〇〇〇円
5年旅券のみ(11月1日以降の申請には使用できない)		5年旅券

さあー芸術の秋です  
みなさん参加しましょう！

◆芸術祭作品募集

あなたが趣味や活動で作った作品を芸術祭に飾ってみましょう！

募集作品 書道、写真、絵画、版画、生け花、陶芸、  
手工芸品、短歌など

出品申込 出品希望者は10月25日(水)までに公民館まで連絡し  
てください。お待ちしております。

芸術祭期日：11月3日から5日

午前9時から午後5時

最終日は午後3時まで

芸術祭会場：総合センター・保健センター



◆芸能祭参加者募集

日頃の練習成果を、ぜひ、ご披露ください。

(カラオケは除きます。)

参加申込 10月13日(金)までに公民館へ連絡してください。

1団体演技は二回以内とし、個人は一回とします。

芸能祭期日：11月3日(文化の日)

午前10時から午後2時

芸能祭会場：ユーマール多目的ホール

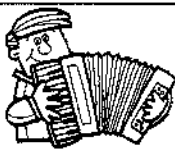

ドーム中里 き☆ら☆ら

10月投影会のご案内

☆日 時 10月1日(日)、8日(日)、15日(日)、  
22日(日)、29日(日)

各日とも午前11時から50分

☆10月の話題

神秘!! 皆既日食

まだ、一度もプラネを見に来ていない方、  
ぜひ、お越しください。お待ちしております。

国勢調査



届きましたか?  
調査票

10月1日の国勢調査を前に、現在、調査員  
が調査票の記入のお願いに伺っています。

調査票の項目は、氏名、生年月日、就業状  
況など17項目です。お答えいただいた内容を  
統計以外の目的には使用しません。どうぞふ  
だん住んでいる人をめれなくご記入ください。

調査票は後日、調査員が受け取りに伺いま  
す。

皆様のご協力をお願いします！

10月の保健だより

◎胃がん、大腸がん検診

・10月16日(月) 保健センター 8:00～10:00 受付

◎予防接種

ツベルクリン反応及びBCG

10月16日(月) 保健センター 14:00～15:00

対象者 (H7・1月～H7・6月生)

判定及びBCG

10月18日(水) 保健センター 14:00～15:00

ツベルクリン検査

10月30日(月) 保健センター 14:00～15:00

対象者 (再ツ反者・未接種者)

判定及びBCG

11月1日(水) 保健センター 14:00～15:00

風しん

10月5日(木) 保健センター 14:00～15:00

対象者 (H5・4月～H5・9月生)

10月19日(木) 保健センター 14:00～15:00

対象者 (H5・10月～H6・3月生)

◎妊婦健診・母親学校

・10月20日(金) 上村病院産婦人科 13:00～13:30 受付

◎乳幼児健診

1才半児健診

・10月6日(金) 保健センター 13:00～13:30 受付

対象者 (H5・12月～H6・3月生)

◎遊びの教室

・10月17日(水) 総合センター 9:30～10:00 受付

9月25日～10月11日  
暮らしのカレンダー

25(月)	胃がん・大腸がん検査 〇倉俣集落開発センター 〇8:00～10:00受付 ラージボール卓球大会 〇田沢小学校体育館 〇20:00～22:00
26(火)	胃がん・大腸がん検査 〇清津峡小学校 〇8:00～10:00受付 成人講座 〇総合センター 〇19:30～21:30
27(水)	胸部検診 〇〇(健康カレンダー参照) ラージボール卓球大会 〇田沢小学校体育館 〇20:00～22:00 英会話教室 〇保健センター 〇19:30～21:00
28(木)	胸部検診 〇保健センター 〇10:00～15:00 手作り工芸教室 〇総合センター 〇19:30～21:30
29(金)	心配ごと相談(藤田義一) 〇デイサービスセンター 〇13:30～16:00 ラージボール卓球大会 〇田沢小学校体育館 〇20:00～22:00
30(土)	
1(日)	ドーム中里き☆ら〇ら投影会 〇ユーモール 〇11:00～11:50
2(月)	
3(火)	成人講座 〇総合センター 〇19:30～21:30
4(水)	
5(木)	風しん 〇保健センター 〇14:00～15:00 受付手作り工芸教室 〇総合センター 〇19:30～21:30
6(金)	1歳半児健診 〇保健センター 〇13:00～13:30受付 心配ごと相談(山田虎一) 〇デイサービスセンター 〇13:30～16:00
7(土)	
8(日)	ドーム中里き☆ら〇ら投影会 〇ユーモール 〇11:00～15:50 中里テニス大会 〇清田山自然運動公園 〇9:00～ 中里ソフトボール大会 〇田沢小学校グラウンド 〇9:00～
9(月)	パソコン教室 〇中里中学校 〇19:30～21:30
10(火)	体育の日 村民マラソングョギング大会 〇中里中学校 〇8:30～ 中里剣道大会 〇田沢小学校体育館 〇8:30～
11(水)	成人講座 〇総合センター 〇19:30～21:30 男のクッキングタイム 〇保健センター 〇19:30～21:30

※変更する場合があります。個々の機は掲載をお願いします。

休日救急医

- 10/1 庭野医院 ☎52-2711 (十日町市)
- 10/1 上村病院 ☎63-2111 (中里村)
- 10/8 大坪医院 ☎57-6100 (十日町市)
- 10/8 津南病院 ☎65-3161 (津南町)
- 10/10 第二藤巻医院 ☎68-2018 (川西町)

今月の納税と振替日

- 固定資産税 (10月2日)
- 国保税 (10月2日)
- 国民年金 (9月25日)
- 保育料 (10月2日)
- 水道料 (10月2日)

秋の小松原を  
たずねてみませんか!

紅、黄色のコントラストを見に行きませんか!

- ◆日時 10月14日と15日両日とも、  
午前8時から午後4時
- ◆集合場所 ユーモール駐車場
- ◆募集人員 両日とも50名
- ◆参加費用 2,500円
- ◆申し込み先

住所、氏名、性別、電話番号を中里村観光協会(役場開発課内)内線273または、274に10月6日までに電話で申し込みください。

