広報
# お知らせ版
# なかさと

平成8年［1996年］
6月25日号
No.51

▶編集発行／中里村総務課 〒948-84中里村大字田沢已2133番地 ☎0257(63)3111 FAX0257(63)2044

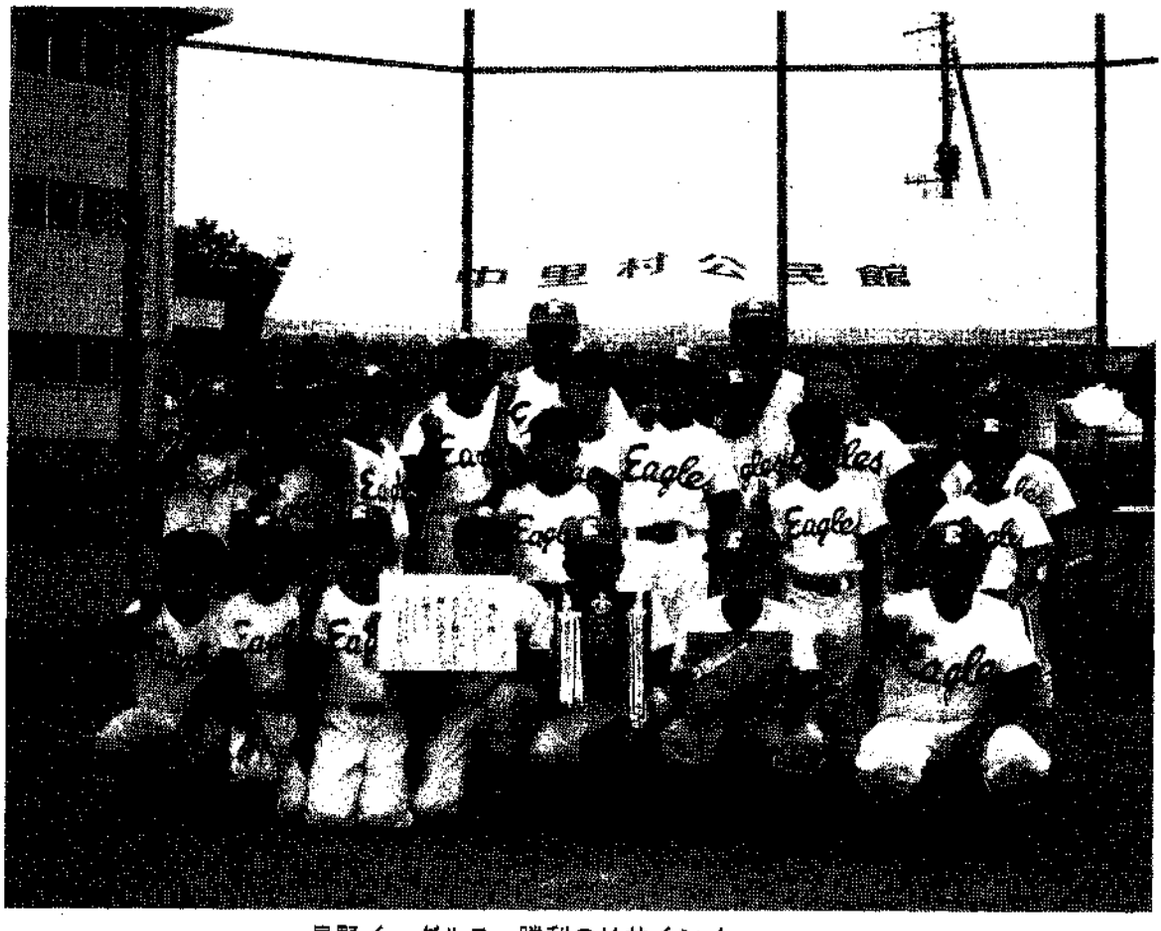


貝野イーグルス　勝利のVサイン！

## 中里村スポーツ少年団春季野球大会
## 貝野イーグルス優勝！

6月8日(土)、村民グラウンドにおいて、スポーツ少年団春季野球大会が行なわれました。

今年の大雪のため、各チームとも充分な練習が出来なかったなかでの大会となりましたが、少年選手は、優勝を目指して熱い戦いを繰り広げました。応援にかけつけたお父さん、お母さんも熱戦を観戦しながら熱い応援を選手におくっていました。

また、今大会で優勝した貝野イーグルスは、6月15日(土)に津南町の中津川運動公園野球場で行なわれた「第20回新潟日報杯中魚沼地区大会」に出場し、一回戦は敗れましたが、三位決定戦では津南町の芦ケ崎ジュニアホークスに勝ち、三位となりました。

各大会の結果は次とおりです。

**★中里村スポーツ少年団春季野球大会**

一位　貝野イーグルス
二位　田沢ジャニーズ
三位　高道山フェニックス
四位　倉俣ファイターズ

**★新潟日報杯中魚沼地区大会**

一位　笹沢ベアーズ（津南町）
二位　橘ドラゴンズ（川西町）
三位　貝野イーグルス（中里村）
四位　芦ケ崎ジュニアホークス（津南町）

お問い合わせは　役場……☎63―3111㈹
総合センター（公民館）…☎63―2493
老人福祉センター……☎63―2520
へどうぞ

# お知らせ

## 交通安全講習会が行われます

次の日程により交通安全講習会が行なわれます。

◆7月16日㈫
午後7時30分～
貝野多目的センター

◆7月18日㈭
午後7時30分～
高道山小学校

◆7月23日㈫
午後7時30分～
倉俣生活改善センター

◆7月30日㈫
午後7時30分～
総合センター

## 北越急行㈱社員募集

◆募集職種
電車運転士（当分の間、駅営業係として勤務後、免許を取得し、普通電車運転士として乗務することになります。）

◆募集人員　若干名

◆応募資格
①平成8年4月1日現在で満40歳未満であること。
②高等学校卒業以上の学歴を有すること。
③色覚は正常で、視力は各眼が裸眼で0・2以上、かつ矯正視力1・0以上であること。

◆応募手続
受験申込書を北越急行総務課へ郵送でお送りください。

◆受付期間
7月1日～8月2日
（当日の消印有効）

◆入社時期
平成8年10月1日（予定）

◆問合せ先
詳しくは北越急行総務課、または、役場開発課にお問合せ下さい。募集要項も用意してあります。

◆応募書類送付先
〒949―66
南魚沼郡六日町
大字六日町137番地2
北越急行株式会社
総務部　総務課
TEL02577-70-2820
FAX02577-70-2825

## 毎月勤労統計調査にご協力を！

労働省では、7月末現在で常用労働者を一～四人雇用する事業所を対象に毎月勤労統計調査特別調査を行ないます。

賃金、労働時間、労働者数の動向を都道府県別に明らかにすることを目的とし、調査結果は統計を作るためにのみ使用します。

7月下旬から調査員がお訪ねしますので、調査の重要性をご理解のうえ、ご協力をお願いいたします。

詳しくは、県統計課まで
☎025―285―5511
（内線2407）

## リゾート新潟参加者募集

◆期日　8月23日～24日
1泊2日

◆場所　津南町～安塚町

◆内容
雪と緑のふるさと「マイ・ライフ・リゾート新潟」地域を縦断しながら、ゲーム、クイズ等を楽しんでいただきます。上位入賞者にはすてきな賞品をさしあげます。

◆募集人員
100ペア200組
（小学生以上とし、小学生は保護者同伴）

◆参加費
1ペア　一五、〇〇〇円
（宿泊費等含む）

◆募集期間
7月1日～15日必着

◆応募方法
官製ハガキにペア（二名）の住所、氏名、年齢、職業、性別、電話番号を記載して次のところに申し込んでください。

◆問い合わせ
〒950―70
（県庁専用郵便番号）
新潟県庁リゾート推進室
☎025―285―5511
（内線2407）

## 第3回中魚沼合唱フェスティバル」が開催されます

◆期日　7月7日（日）
開場　午後1時30分
開演　午後2時

◆会場　津南町文化センター

◆出演団体
・津南町
　みゆきコーラス
・川西町
　がちょうの会
・中里村
　コールなかさと
・十日町市
　コーラスライン
　サンデー・ボーカル・アンサンブル

◆特別出演
岡崎明文（バイオリン）
&
古畑由美子（ピアノ）

## 7月は「社会を明るくする運動」の強調月間です

この運動は、すべての国民がそれぞれの立場において力を合わせて、犯罪や非行の防止と罪を犯した人たちの立ち直りに暖かい愛の手をさしのべ、犯罪や非行のない明るい社会を築こうとする運動です。

本年度の重点目標は「少年の非行防止と更生のため、地域住民の理解と参加を求める」です。私たちの地域社会から非行に走る少年を出さないよう一人一人が力を合わせましょう。また、不幸にして非行に陥った少年の更生を援助しましょう。

## 「定例社会保険相談所」の開設

六日町社会保険事務所では健康保険、年金等の相談所を毎月開設しています。
お気軽にご相談ください。

◆期日　毎月12日と25日
（8月は9日と23日）
午前10時～午後3時
※当日が土曜日、日曜日、祝日のときは翌日となります。

◆場所　十日町織物工業協同組合

# ミオンなかさと 村民無料招待日のご案内

ミオンなかさとでは、７月18日のグランドオープンに先立ち、下記日程で無料招待日を設定することになりました。皆様のご利用をお待ちしています。

**１．無料招待日及び時間**

**7月13日(土)及び7月14日(日)　2日間　午前10時～午後8時**

（通常営業より１時間早く閉館しますのでご注意ください。）

**２．対　　象**　中里村民

**３．無料範囲**　温泉入浴及びバーデプール利用

**４．そ の 他**　○両日、午前11時30分から午後２時まで「食事処　越後」にてラーメン・カレーの限定営業を有料で行ないます。(館内へ飲食物の持ち込みはできません。)

○タオル、水着等のレンタルは有料となります。(持込み可)

# 4月・5月の入札結果

| 工事名 | 場所 | 工事費 | 請負業者 | 工事期間 |
|---|---|---|---|---|
| 公共下水道汚水管渠新設工事（1工区） | 山崎 | 17,201,000円 | 株式会社 鈴木土建 | 4.30～11.30 |
| 公共下水道汚水管渠新設工事（2工区） | 上山 | 13,596,000円 | 有限会社 星野建設 | 4.30～11.30 |
| 公共下水道汚水管渠新設工事（3工区） | 宮中 | 15,450,000円 | 有限会社 宗家土建 | 4.30～ 6.30 |
| 公共下水道汚水管渠新設工事（01工区） | 如来寺 | 11,330,000円 | 南雲産業 南雲久作 | 4.30～ 7.16 |
| 中央地区簡易水道配水管布設替（1工区） | 小原 | 1,792,200円 | 有限会社 富井電気 | 4. 5～ 7. 3 |
| 中央地区簡易水道配水管布設替（1工区） | 荒屋 | 2,575,000円 | 有限会社 信濃設備 | 4. 5～ 7. 3 |
| 中央地区簡易水道配水管布設（8工区） | 如来寺 | 3,347,500円 | 有限会社 樋口水道 | 4.30～ 7.28 |
| 簡易水道国道117号道路改良関連（2工区） | 山崎 | 7,313,000円 | 有限会社 倉俣住宅設備 | 4. 5～11.30 |
| 簡易水道国道117号道路改良関連（3工区） | 上山 | 4,429,000円 | 有限会社 樋口水道 | 4. 5～11.30 |
| 簡易水道国道117号道路改良関連（4工区） | 上山・山崎 | 5,562,000円 | 有限会社 中里水道 | 4. 5～11.30 |
| 簡易水道国道117号道路改良関連（5工区） | 上山 | 3,914,000円 | 有限会社 信濃設備 | 4. 5～11.30 |
| 貝野地区簡易水道配水管布設替設その1 | 宮中 | 2,997,300円 | 有限会社 富井電気 | 4. 5～ 6.30 |
| 貝野地区簡易水道配水管布設替設その2 | 〃 | 2,441,100円 | 大隆建設株式会社 | 4. 5～ 6.30 |
| 貝野地区簡易水道配水管布設替設その3 | 〃 | 2,369,000円 | 有限会社 倉俣住宅設備 | 4. 5～ 6.30 |
| 貝野小学校屋体・給食棟解体工事 | 本屋敷 | 14,214,000円 | 有限会社 星野建設 | 4.24～ 5.23 |
| 貝野小学校屋体・給食棟改築仮設工事 | 〃 | 8,012,359円 | 有限会社 羽鳥建築 | 5.24～ 6. 2 |
| 貝野小学校屋体・給食棟改築(建築機械設備)工事 | 〃 | 406,850,000円 | 協和建設株式会社 | 5.21～H9.3.15 |
| 貝野小学校屋体・給食棟改築(電気設備)工事 | 〃 | 36,050,000円 | 株式会社 村尾電気 | 5.20～H9.3.15 |
| 村道宮中温泉線改良・舗装（C工区） | 宮中 | 28,634,000円 | 有限会社 星野建設 | 5. 8～10. 4 |
| 村道宮中温泉線改良・舗装（A工区） | 〃 | 14,111,000円 | 大隆建設株式会社 | 5.16～ 9.12 |
| 村道宮中滝線改良舗装 | 〃 | 9,373,000円 | 株式会社 鈴木土建 | 5.16～ 9.12 |
| 宮中島温泉第2駐車場整備 | 〃 | 36,771,000円 | 株式会社 三高土木(不調随契) | 5.16～ 8.13 |
| 角間地区田災害復旧工事 | 角間 | 1,957,000円 | 有限会社 宗家土建 | 5.14～ 6.22 |
| 本屋敷地区田災害復旧工事 | 本屋敷 | 2,348,400円 | 有限会社 山田建設 | 5.14～ 6.22 |
| 朴木沢新田地区田災害復旧工事 | 朴木沢新田 | 1,308,200円 | 有限会社 山田建設 | 5.14～ 6.22 |
| 土倉地区(水路・道路)災害復旧工事 | 土倉 | 22,660,000円 | 株式会社 三高土木 | 5.21～10.17 |
| 清田山自然運動公園コテージ建築工事 | 清田山 | 16,325,500円 | 鈴木木工 鈴木常松 | 5.10～ 7.31 |
| 清津峡渓谷歩道トンネル工事 | 小出 | 525,300,000円 | 鹿島・前田・檜木特定協同企業体 | 5.21～H9.3.20 |

**工事期間中、ご迷惑をおかけいたします。**

# 高額療養費支給制度の限度額が変わります

高額療養費とは、病気やけがで病院などにかかり、自己負担して支払った医療費が一定の限度額を超えた場合、その超えた額をみなさんからの申請にもとづいてあとから支給するものです。

| | 平成8年5月31日診療分までの限度額 | 平成8年6月1日診療分からの限度額 |
|---|---|---|
| 市町村民税課税世帯 | 63,000円<br>(4回目～35,400円) | 63,600円<br>(4回目～37,200円) |
| 市町村民税非課税世帯 | 35,400円<br>(4回目～24,600円) | 37,200円<br>(4回目～24,600円) |

## ☆高額療養費の自己負担の計算方法

**1．暦月ごとに計算**

月の初日から末日までの暦月ごとに計算します。

**2．病院、診療所ごとに計算**

二つの病院、診療所へ同時にかかっているような場合でも、両方に支払った額は合算しません。

**3．歯科は別**

病院診療所に内科などの科と歯科がある場合、歯科は別の病院、診療所として扱います。

**4．総合病院**

総合病院の各診療科は別々に扱います。ただし、入院患者が他の科の診療をうけたときは合算します。(この場合でも歯科は別)

**5．入院と通院**

一つの病院、診療所でも、入院と通院は別に扱い合算しません。

**6．入院中の食事代**

入院中、患者が負担する食事代の一部負担金は、高額療養費の自己負担額には計算されません。

**7．差額ベットや付添い看護料**

差額ベットや基準看護の病院に入院したとき、付添い看護料は対象になりません。

## ☆高額療養費には次のようなケースがあります

**ケース1　自己負担が36,600円を超えたとき**

1人の人が、1カ月同じ医療機関に医療費として支払う自己負担額が36,600円を超えたとき、その超えた額があとで国保から支給されます。

(例)

**ケース2　自己負担額30,000円以上が2回以上あった場合**

一つの世帯で、同じ月に30,000円以上の医療費の支払が2回以上あるときは、合算して63,600円を超えた分があとで国保から支給されます。

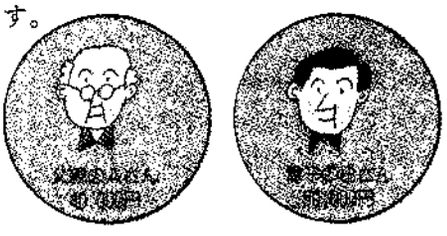


**ケース3　年間に高額療養費の支払が4回以上ある場合**

同じ世帯で、12カ月の間に63,600円を超える支払が4回以上あった場合、4回目以後は37,200円(住民税非課税世帯は24,600円)を超えた分はあとで全額、国保から支給されます。

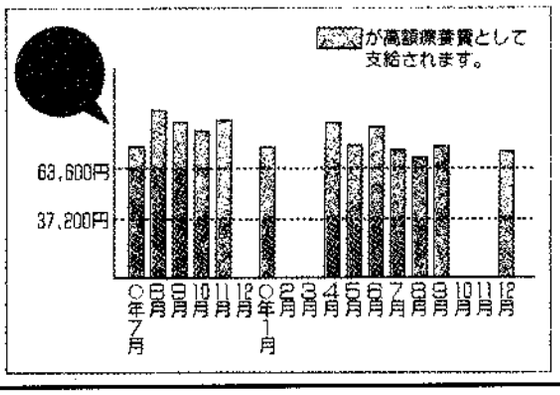

# 入院時の食事料減額認定証の更新手続について

次のような減額認定証をお持ちの方は、有効期限をご確認ください。

▼白　色

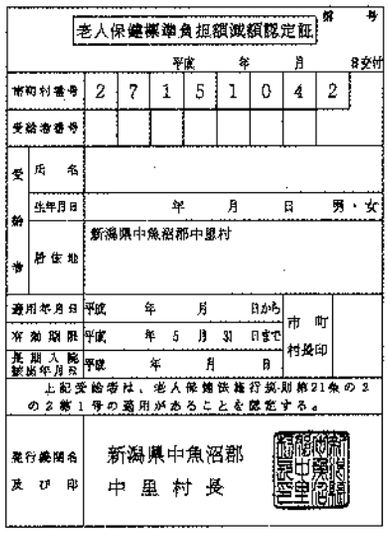

老人保健標準負担額減額認定証　　番号

平成　年　月　日交付

| | | | | | | | | |
|---|---|---|---|---|---|---|---|---|
| 市町村番号 | 2 | 7 | 1 | 5 | 1 | 0 | 4 | 2 |
| 受給者番号 | | | | | | | | |

| | | |
|---|---|---|
| 受給者 | 氏名 | |
| | 生年月日 | 年　月　日　男・女 |
| | 居住地 | 新潟県中魚沼郡中里村 |
| 適用年月日 | 平成　年　月　日から | 市町村長印 |
| 有効期限 | 平成　年　5　月　31　日まで | |
| 長期入院該当年月日 | 平成　年　月　日 | |

上記受給者は、老人保健法施行規則第21条の2の2第1号の適用があることを認定する。

| | |
|---|---|
| 発行機関名及び印 | 新潟県中魚沼郡中里村長 |

▼クリーム色

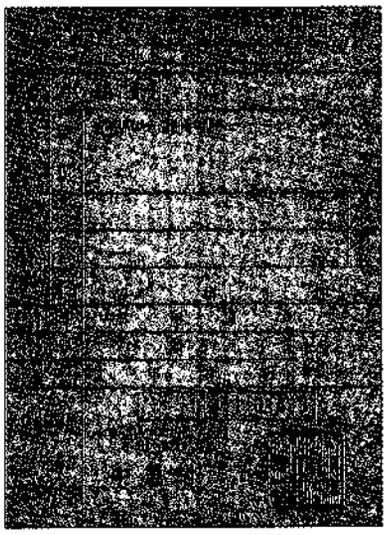

昨年、発行されている認定証は5月31日で有効期限が切れました。手続は、役場の国保係で行なっておりますので、次のものを持参のうえ、お越しください。

なお、減額対象者は市町村民税非課税世帯に限ります。

- 現在、お持ちの減額認定証
- 保険証及び老人医療受給者証
- 印かん

## 7月の保健だより

◎子宮がん、乳がん検診

・7月1日(月)・4日(木)・8日(月)・11日(木)
15日(月)・18日(木)・29日(月)
上村病院　子宮がん13:00～13:30受付
乳がん　14:00～14:30受付

◎妊婦健診、母親学級

・7月12日(金)　上村病院産婦人科　13:00～13:30受付

◎乳幼児健診

乳児健診

・7月5日(金)　保健センター　13:00～13:30受付
対象者　(H7.8月～H7.9月生、H8.2月～H8.3月生)

2歳児健診（歯科）

・7月17日(水)　保健センター　13:00～13:30受付
対象者　(H6.4月～H6.7月生)

◎遊びの教室

・7月16日(火)　総合センター　9:30～10:00受付

◎三種混合

・7月8日(月)　保健センター　14:00～15:00受付
対象者　(H7.4月～H7.9月)
・7月9日(火)　保健センター　14:00～15:00受付
対象者　(H7.10月～H8.3月)
・7月30日(火)　保健センター　14:00～15:00受付
対象者　(H7.4月～H7.9月)
・7月31日(水)　保健センター　14:00～15:00受付
対象者　(H7.10月～H8.3月)

◎献血

・7月30日(火)　総合センター前
10:00～12:00・13:00～15:00受付

## 7月の生涯学習プログラム

### ＝親子ふれあい教室＝

●パート2　「ホタルウオッチング」
とき：7月6日(土)
午後7時30分～午後9時
ところ：清津峡ホテル駐車場

●パート3　「川の生物とフィッシング」
とき：7月14日(日)
午前9時30分～午後3時
ところ：七ツ釜フィッングパーク

### ＝書道入門講座＝

やったことのある人も、初めての人もぜひ、参加してください。
とき：7月3日・10日
午後7時30分～9時30分
ところ：総合センター

### ＝英会話初心者教室＝

英語に親しんでいただくよう、入門編を行っています。
とき：7月2日・9日・16日・23日・30日
午後7時30分～午後9時
ところ：総合センター

### ＝パソコン教室＝

7月は初心者を対象に行ないます。
とき：7月8日・11日・15日・18日・22日
午後7時30分～午後9時30分
ところ：中里中学校コンピューター室

◆お問合せ先　社会教育課（窓口：公民館）
☎63－2493・4478

7月1日～7月20日

## 暮らしのカレンダー

| | |
|---|---|
| 1(月) | 子宮がん・乳がん検診　⇧上村病院<br>◷子宮がん13:00～13:30受付・乳がん14:00～14:30受付 |
| 2(火) | 農業委員会委員一般選挙告示日<br>英会話初心者教室　⇧総合センター　◷19:30～21:00 |
| 3(水) | 書道入門講座　⇧総合センター　◷19:30～21:30<br>補聴器相談(リオン)　⇧役場　◷13:45～14:00 |
| 4(木) | 子宮がん・乳がん検診　⇧上村病院<br>◷子宮がん13:00～13:30受付・乳がん14:00～14:30受付 |
| 5(金) | 乳児健診　⇧保健センター　◷13:00～13:30受付<br>心配ごと相談(藤田義一)　⇧デイサービスセンター<br>◷13:30～16:00 |
| 6(土) | 親子ふれあい教室　⇧清津峡ホテル駐車場　◷19:30～21:00<br>小松原ハイキング |
| 7(日) | 農業委員会委員一般選挙選挙日<br>ドーム中里き☆ら○ら投影　⇧ユーモール　◷11:00～11:40<br>小松原ハイキング |
| 8(月) | 子宮がん・乳がん検診　⇧上村病院<br>◷子宮がん13:00～13:30受付・乳がん14:00～14:30受付<br>三種混合　⇧保健センター　◷14:00～15:00受付<br>交通事故移動相談所　⇧十日町市役所　◷10:00～14:00<br>パソコン教室　⇧中里中学校　◷19:30～21:30<br>補聴器相談(キコエ)　⇧役場　◷16:00～16:30 |
| 9(火) | 三種混合　⇧保健センター　◷14:00～15:00受付<br>英会話初心者教室　⇧総合センター　19:30～21:00 |
| 10(水) | 書道入門講座　⇧総合センター　◷19:30～21:30<br>補聴器相談(リオン)　⇧役場　◷13:45～14:00 |
| 11(木) | 子宮がん・乳がん検診　⇧上村病院<br>◷子宮がん13:00～13:30受付・乳がん14:00～14:30受付<br>パソコン教室　⇧中里中学校　◷19:30～21:30 |
| 12(金) | 妊婦健診・母親学級　⇧上村病院産婦人科　◷13:00～13:30受付<br>心配ごと相談(山田虎一)　⇧デイサービスセンター<br>◷13:30～16:00 |
| 13(土) | |
| 14(日) | ドーム中里き☆ら○ら投影　⇧ユーモール　◷11:00～11:40<br>親子ふれあい教室　⇧七ツ釜フィッシングパーク　◷9:30～15:00 |
| 15(月) | 子宮がん・乳がん検診　⇧上村病院<br>◷子宮がん13:00～13:30受付・乳がん14:00～14:30受付<br>パソコン教室　⇧中里中学校　◷19:30～21:30 |
| 16(火) | 遊びの教室　⇧総合センター　◷9:30～10:00受付<br>英会話初心者教室　⇧総合センター　◷19:30～21:00 |
| 17(水) | 2歳児健診(歯科)　⇧保健センター　◷13:00～13:30受付<br>補聴器相談(リオン)　⇧役場　◷13:45～14:00 |
| 18(木) | 子宮がん・乳がん検診　⇧上村病院<br>◷子宮がん13:00～13:30受付・乳がん14:00～14:30受付<br>パソコン教室　⇧中里中学校　◷19:30～21:30 |
| 19(金) | 心配ごと相談(村山篤稔)　⇧デイサービスセンター<br>◷13:30～16:00 |
| 20(土) | 祝日　海の日 |

※変更する場合があります。御用の際は確認をお願いします。

⇧ところ　◷とき

## 休日救急医

| | | |
|---|---|---|
| 6/30 | 中条病院 | ☎57－3018(十日町市) |
| 7/7 | 第二藤巻医院 | ☎68－2018(川西町) |
| 7/7 | 津南病院 | ☎65－3161(津南町) |
| 7/14 | 川西町診療所 | ☎68－2034(川西町) |
| 7/14 | 中条病院 | ☎57－3018(十日町市) |
| 7/20 | 富田医院 | ☎52－3269(十日町市) |
| 7/20 | 上村病院 | ☎63－2111(中里村) |

## 温かいご支援ありがとうございます！

**国際ボランティア貯金の加入者 2,000万人到達**

おかげさまで、国際ボランティア貯金にご加入いただいた方が、全国で2,000万人を越えました。

平成3年1月から取扱いを開始して以来、5年余りで2,000万人を越えたことは、みなさまの国際貢献に対するご理解とご支援のたまものであり、心からお礼申し上げます。みなさまからお寄せいただいた善意の寄附金は、民間海外援助団体(NGO)の活動を通じて開発途上地域の人々の福祉の向上に、大きく役立てられております。

今後とも、みなさまの深いご理解と、温かいご支援をよろしくお願いいたします。

郵便局長