

平成12年[2000年]

8月25日号

No.101

# お知らせ版



# な か か さ と

〒848-8492 中里村大字田原2133番地 ☎0257(63)8111 Fax0257(63)2044  
ホームページ <http://www.tiara.or.jp/~nakasato/> 電子メール [nakasato@nsv1.tiara.or.jp](mailto:nakasato@nsv1.tiara.or.jp)

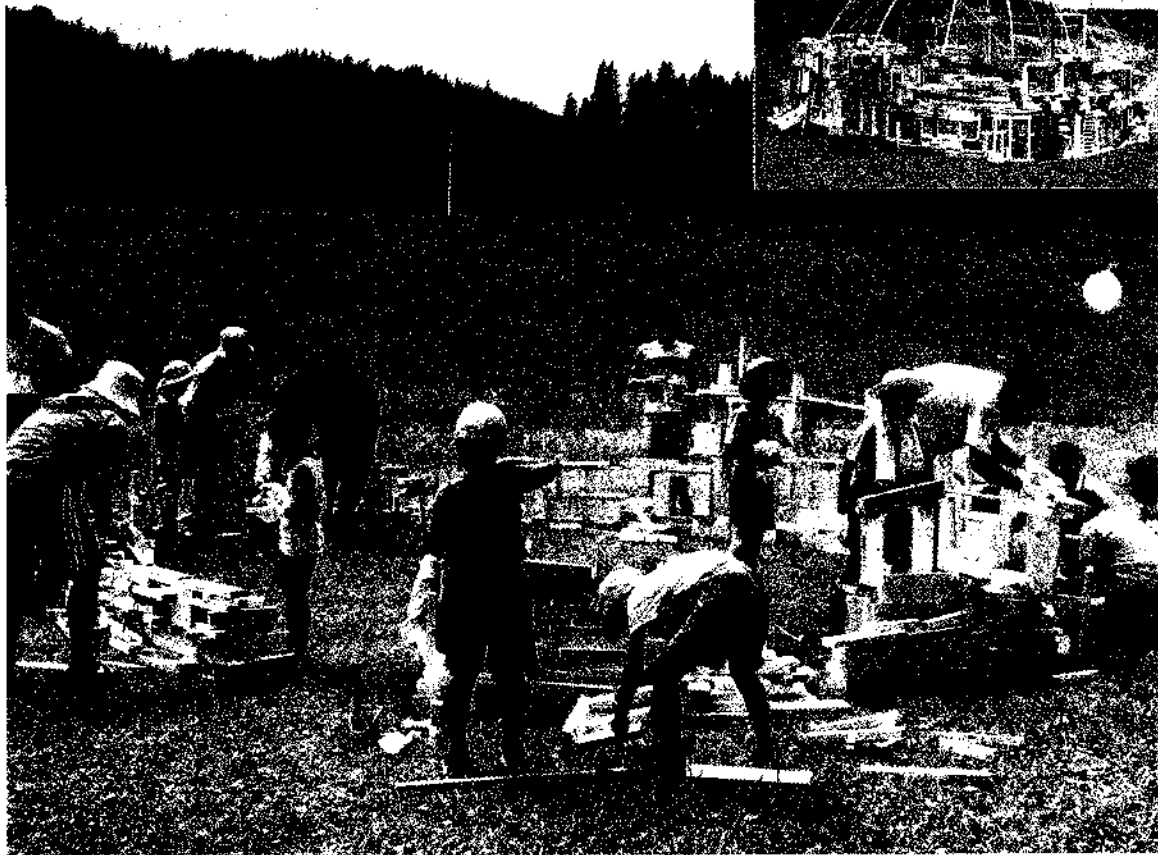

## チビッコ達の アート作品完成!

8月13日(日)、ミオンなかさと協の広場で子供のま  
まの大人達(代表者桑原留美子)主催による「ミオ  
ンの森ワークショップ」が行なわれ、子ども達がお  
父さんやお母さんと一緒に大地の芸術を作りました。  
子ども達は用意された角材や板の切れ端に、赤や黄  
色や緑などの色を塗ったりしながら、ポンドを付け  
て積み上げていきました。暑い日差しが照りつける  
中、作業はなかなかはかどりませんでした。参加  
者は昼食に用意されたトン汁を食べたりしながら作  
業を進めていきました。

なお、完成した作品は、「大地の芸術祭」期間中、  
ミオンなかさとプール脇の広場に設置しておく予定  
です。

### マナビイなかさとからの生涯学習情報

#### 《第4回なかさとトキメキ大学》

◆日時 9月5日(火) 午後7時30分

◆場所 中里村総合センター

◆テーマ

みんなで考えよう

寝たきり・痴呆にならないために

◆講師 中山医院長 中山康夫様

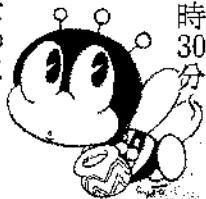

# 新潟県トキ保護基金にご協力を!

～大空に舞う私たちの夢トキの夢～

トキの保護増殖と野生復帰に向けた環境づくりや試験研究などを支援することを目的に募金活動を行ないます。多くの方々のご協力をお願いします。

「トキ保護基金口座」を開設していますので、最寄りの金融機関で振り込みをお願いします。なお、詳細については各金融機関窓口でお尋ねください。

- ◆口座名称 新潟県トキ保護基金推進委員会
- ◆預金種目 普通預金
- ◆金融機関名・口座番号

銀行・支店	口座番号	銀行・支店	口座番号
第四銀行県庁支店	1218210	北越銀行県庁支店	222662
新潟中央銀行県庁西支店	037893	大光銀行新潟支店	899089
新潟県信用組合出来島支店	075568	新潟県労働金庫新潟南支店	0573399
三条信用金庫新潟支店	8316879	新潟県信連本店	0109386
郵便局	00510-9-4356 (郵便振替口座)		

◆問合せ先

新潟県環境生活部環境企画課 鳥獣保護係  
☎025-280-5152 〒950-8570 新潟市新光町4-1

## 下水道排水設備工事責任技術者

### 認定試験及び受験講習

◆日時及び会場

受験講習会 10月31日(火) ハイブ長岡 午後1時30分～4時30分

認定試験

11月19日(日) 中越高等学校 午前10時～正午

◆受付期間 9月4日(月)～9月14日(木) (土・日・祝日除く)

◆受付時間 午前8時30分～午後5時

◆申込み受付・問合せ先

中里村役場 環境課下水道係 ☎63-3111

## 平成11年度日赤中里分区収支

支出 1,216,824円

- ・社資送納金 995,800円
- ・事務費 37,500円
- ・講習会費 22,560円
- ・青少年赤十字助成金 50,000円
- ・血液事業 56,000円
- ・次期繰越金 54,964円

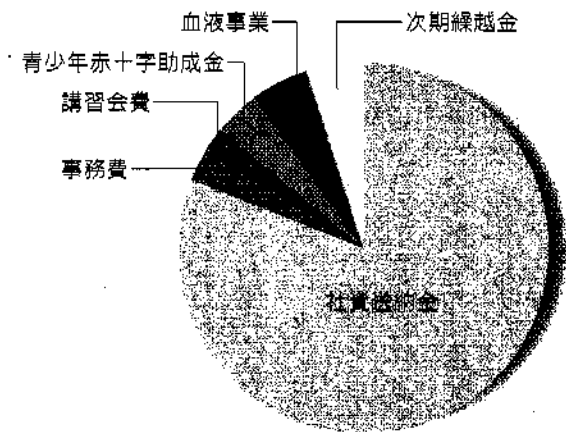

3, 2, 1,  
0 0 0 7 6 5  
0 0 0 0 0 0  
0 0 0 0 0 0  
円 円 円 円 円 円  
1, 0  
4 6  
5 9  
1 3 4 1 4 9  
人 人 人 人 人 人

◆社資額別納入者  
平成12年度の社資納入額は100万6000円になりました。ご協力ありがとうございました。

収入 1,216,824円

- ・社資収入 995,800円
- ・助成金 50,000円
- ・事務費交付金 69,706円
- ・事業費交付金 99,580円
- ・雑収入 922円
- ・前期繰越金 816円

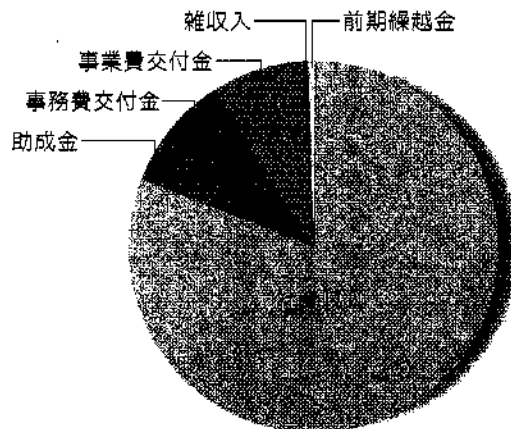

日赤社資納入ありがとうございました

9月9日は「救急の日」

9月3日～9日は「救急医療週間」



**紙資源リサイクルのため今までお使いの電話帳を回収します**

新しい電話帳「中越タウンページ・魚沼ハローページ」を9月中旬から企業やご家庭にお届けします。

その際、今までお使いの電話帳は、紙資源として再利用するため回収させていただきますので、ご協力をお願いします。

◆問合せ先

NTT番号情報(株)信越支店  
〒380-0835 長野市  
新田町1137-5  
(担当 大津)

☎026-1225-3311

**骨髄バンク登録について**

白血病、再生不良性貧血、先天性免疫不全症などの難病で苦しんでいる人々がいます。これらの病気は骨髄移植によって治療することができます。しかし、移植を成功させるには、患者さんと骨髄を提供してくださる方の白血球の型を一致させる必要があります。そこで、広く一般の方に善意の骨髄提供について呼びかけ、登録を行なう「骨髄バンク」が平成4年から開始さ

れ、多くの実績を上げています。

◆骨髄バンクに

登録するためには?

保健所や公共機関に置かれてある骨髄バンクのパンフレット「チャンス」を読んで、骨髄バンクについて内容を理解していただいた上で六日町保健所に登録説明会の予約をしてください。(必要であれば保健所から郵送もします。)登録説明会は、原則毎月第2、第4金曜日の9時、10時、11時に行なっています。

◆問合せ先

六日町保健所  
医薬予防課保健予防係  
☎0257-72-2457

**9月は障害者雇用促進月間です**

～障害者自立への和雇用の輪  
もう一人あなたの職場に障害者～

**障害者多数雇用事業所・施設見学会**

◆期 日 9月14日(木) 午前10時～午後5時

◆見学先

(株)大谷(亀田町)  
新潟障害者職業センター(新潟市)

**障害者・高齢者雇用促進のつどい**

◆期 日 10月11日(水)

◆場 所 新潟東映ホテル(新潟市)

**集団選考会**

◆期 日 10月16日(月) 午後1時30分～4時

◆場 所 十日町地域地場産業振興センター  
(クロス10)

【問合せ先】

ハローワーク十日町 ☎57-2407

**飯山線一部区間の運休とバスによる代行運転のお知らせ**

JR東日本では、飯山線森宮野原駅～十日町駅間で線路改良等のリフレッシュ工事を行ないます。この工事に伴い、飯山線森宮野原駅～十日町駅間では列車を一部運休いたします。なお、運休となる列車につきましては、すべて「バスによる代行運転」をさせていただきます。

◆期 間 9月2日(土)～8日(金)

午前9時20分～午後4時

◆区 間 飯山線森宮野原駅～十日町駅間

◆一部区間運休となる列車

列車番号	[上り]		
166D	十日町発 (10:50)	森宮野原着 (11:30)	
138D	十日町発 (13:18)	森宮野原着 (13:57)	
列車番号	[下り]		
131D	森宮野原発 (11:37)	十日町着 (12:14)	
165D	森宮野原発 (13:58)	十日町着 (14:36)	

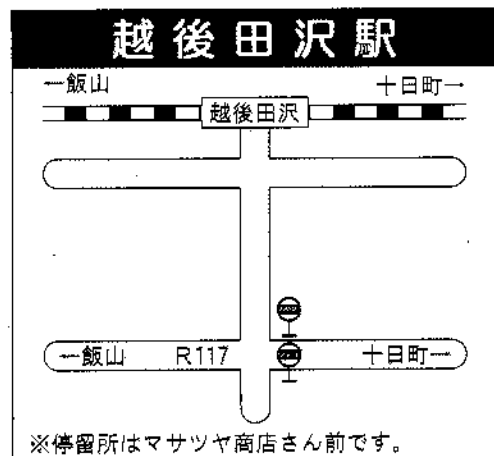

※上は代行バスの停留所になっていません。

※詳しくは、駅の係員におたずねください。

大地の芸術祭 協賛企画  
20世紀最後の年、村民による初めの一歩  
**なかさと村立ちあがりかどろい入会**  
お申し込みは、事務局(TEL:0257-72-2457)まで

◆日 時 9月9日(土)

◆開場 午後7時 ・開演 午後7時30分

◆会 場 ユーモール 2階多目的ホール

◆入場料 前売 500円 当日 700円

◆チケット取扱所

なかさとアートトリエンナーレセンター、中里村商工会青年部

◆問合せ先

なかさとアートトリエンナーレセンター

中里村商工会青年部

☎61-3310  
☎63-2868

無料講座相談会開催

◆日時

9月6日(水)

午前10時～午後3時

◆場所 十日町市公民館

◆相談内容

- ①交通事故による損害賠償などについてのもめごと
- ②宅地建物の貸し借りなどに関するもめごと
- ③農地や山林などに関する境界、その他のもめごと
- ④売掛金の取り立てなど、商売上のもめごと
- ⑤金銭の貸し借りなどに関するもめごと
- ⑥夫婦や親子、兄弟、嫁姑、その他家庭内や親族間のもめごと
- ⑦相続についてのもめごと

◆問合せ先

十日町簡易裁判所

☎52-2086

痴呆性老人の介護者・家族交流会

介護の工夫や息抜きの方法、介護者自身の健康管理の仕方などをお互いに学びませんか。

介護者が参加している間、お年寄りをお預かりします。1週間前までに連絡してください。

◆日時

9月26日(火)

午後2時～4時30分

◆会場 クロス10

◆内容

- ①介護者の交流会
- ②「痴呆について」講師 須賀中条第二病院長

◆問合せ先

十日町保健所保健指導係

(保健婦 池津)

☎57-2400

引き揚げ者の皆様へ

税関では、終戦後の混乱期に戦地から引き揚げてきた方々が、当時国内に持ち込むことができず税関等に預けた通貨や証券などをお返ししています。

これは、昭和28年から実施されているもので、心当たりのある方はお気軽に問合せください。お返しする通貨等は以下のものです。

- ◎終戦後、外地から引き揚げてきた方々が上陸地の税関・海運局に預けた通貨・証券など。
- ◎外地の集結地において、総領事館等に預けた証券などのうち、その後日本に返還されたもの。

これらの手続きは、本人だけでなく家族の方々も問合せることができます。また、実際に預

けたかどうか不明な場合でも調査できることもあります。なお、上陸港が新潟以外の方でもお気軽にご相談ください。

◆問合せ先

新潟税関支署統括監視官部門  
〒950-0072 新潟市  
竜が島1-5-4 新潟港湾  
合同庁舎内

☎025-244-9314  
(土、日曜を除く)

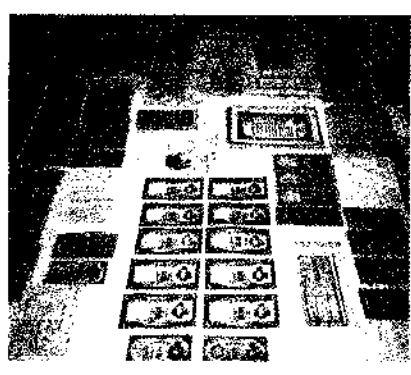

村民テニス大会

参加者募集!

◆日時

9月10日(日) 午前9時～

◆場所 清田山自然運動公園

※雨天の場合は村民体育館

◆種目 硬式シングルス

◆参加費 1,000円

◆申込み・問合せ先

池田 優(宮中)

☎63-2472

十日町情報館にてインターネット研修

はじめてのマウスとキーボード

◆日時

①9月21日(木)・22日(金) 午後2時～4時

②10月10日(火)・11日(水) 午後7時～9時

③11月1日(水)・3日(木) 午後2時～4時

④12月19日(火)・20日(水) 午後7時～9時

◆内容

マウスとキーボード操作の基本

◆受講料

無料

はじめてのインターネット

◆日時

①9月13日(水)・14日(木) 午後2時～4時

②9月26日(火)・27日(水) 午後7時～9時

③11月10日(金)・14日(火) 午後7時～9時

④11月21日(火)・22日(水) 午後7時～9時

⑤12月13日(水)・14日(木) 午後2時～4時

◆内容

メールの基本、Webページによる情報の探し方

◆受講料

無料

はじめてのホームページ作成

◆日時

①12月8日(金)・12日(火) 午後7時～9時

②10月25日(水) 午後7時～10時

◆内容

Wordを使って簡単な文書作成

◆受講料

1,000円

はじめてのExcel入門

◆日時

①11月7日(火)・8日(水) 午後7時～10時

②11月16日(木)・17日(金) 午後2時～5時

③11月28日(火)・29日(水) 午後7時～10時

④12月5日(火)・6日(水) 午後7時～10時

◆内容

Excelを使ってデータ入力やグラフ作成

◆受講料

2,000円

◆定員

各回とも12人、8月25日(金)から募集開始

◆会場

十日町情報館コンピュータ研修室

◆申込み・問合せ先

十日町情報館 ☎50-5100 (担当 渡辺)

保育ヘルパー育成  
セミナー受講者募集

◆プログラム

回	日 時	テ ー マ
1	9月22日(金) 10:00~12:30	保育ヘルパーの役割・仕事・意義と子どもたち
2	9月27日(水) 10:00~12:00	子どもの心とからだの発達
3	10月4日(水) 10:00~13:00	子どもに多いケガの応急手当
4	10月11日(水) 10:00~12:00	子どもとの関わり方
5	10月20日(金) 10:00~12:30	保育ヘルパーが地域で活動するために

- ◆会場 十日町市公民館
- ◆定員 30人
- ◆保育

6ヶ月以上のお子さんを預かります。(定員10人・先着順・おやつ代1人1回200円)

◆申込み方法

電話、ファックス、はがきにより、氏名・住所・電話番号・保育希望の有無をお知らせください。

- ◆申込締切 9月8日(金)
- ◆申込み・問合せ先

〒948-8501 十日町市千歳町3-13 十日町市健康福祉課児童家庭係  
☎57-3111(内線131)  
FAX 57-3800

～★みんなであそぼう!★～

**「ドーム中里き☆ら○ら」9月のご案内**

暑い夏も過ぎ、日が暮れると虫の音とともに涼しい風が吹いてきます。9月23日は秋分の日。昼間と夜の長さが同じになる日です。天頂はと見れば夏の大三角が頑張っています。そして、東側には秋の星座たちが顔を出しています。夜半過ぎには土星と木星が並んで昇ってきます。空気が澄み、月や星がきれいに見える季節です。ぜひ実際の星空で秋の星座めぐりを楽しんでください。

9月の「ドーム中里き☆ら○ら」では、9月中旬の星空と、特集「十五夜」をお送りします。皆様のご来場をお待ちしています。

☆定期投影 9月3日・10日・17日・24日  
午前11時～11時40分

☆会 場 ユーモール 2階

☆入 場 料 中学生以下100円・一般200円

☆ミュージック・プラネタリウム  
9月24日(日) 午後7時30分～  
ディズニーとミッキーマウス特集

☆連絡先 中里村教育委員会 ☎63-4478  
ユーモール ☎63-2414(土・日曜・祝日)  
ホームページ <http://www.tiara.or.jp/~nabe/>

高道山小学校グラウンドで  
中里村防災訓練が実施されます

高道山小学校グラウンドで中里村消防団秋季消防演習にあわせて、中里村防災訓練が実施されます。今年度は新潟県消防防災ヘリコプター「白鳥号」がやって来ます。

- ◆日 時 9月17日(日) 午前9時10分～10時50分
- ◆場 所 高道山小学校グラウンド
- ◆訓練内容

地震災害を想定した避難訓練、救出・応急手当訓練、消火器やバケツリレーによる初期消火訓練、災害救助犬による救助訓練など



9月の保健だより

◆予防接種

【ツベルクリン反応及びBCG】 ～結核～

実施期日	判定及びBCG	会 場	受付時間	対 象 者
9月20日(水)	9月22日(金)	保健センター	14:00~14:30	H12.1月~H12.6月生

【三種混合】

実施期日	会 場	受付時間	対 象 者
9月13日(水)	保 健 セ ン タ ー	14:00~14:30	H10.4月~H11.3月生

【風しん】 麻疹を接種していないと受けられません

9月27日(水)	保 健 セ ン タ ー	14:00~14:30	H10.4月~H11.3月生
----------	-------------	-------------	----------------

◆胸部検診(レントゲン)

9月28日(木)	清津峡小学校前	10:00~10:30	東田尻、角間、葎沢、土倉、倉下、小出、西方、西田尻
	重地構造改善センター	11:00~11:30	重地、清田山、下山、田代
	倉俣集落開発センター	13:00~13:30	芋川、倉俣、原町、新里
	宮中集落開発センター	13:50~14:20	宮中
	堀之内集落開発センター	14:30~15:00	堀之内、本屋敷、新屋敷
9月29日(金)	保 健 セ ン タ ー	10:00~12:00 13:00~15:00	上記以外の集落

◆胃がん検診・大腸がん検診 ～30歳以上～

9月1日(金)	清津峡小学校体育館	7:30~10:00	東田尻、角間、葎沢、土倉、倉下、小出、西方、西田尻
9月26日(火)	宮中集落開発センター	7:30~10:00	宮中
	堀之内集落開発センター	7:30~10:00	堀之内、本屋敷、新屋敷

◆乳児健診

9月8日(金)	保 健 セ ン タ ー	13:00~13:30	H11.10月~H11.11月生・H12.4月~H12.5月生
---------	-------------	-------------	---------------------------------

◆遊びの教室

9月19日(火)	総 合 セ ン タ ー	9:30~10:00	保育園入園前の乳幼児及びその保育者
----------	-------------	------------	-------------------

◆乳幼児身体測定

9月10日(日)	保 健 セ ン タ ー	9:30~11:00	保育園入園前の乳幼児
----------	-------------	------------	------------

◆献血

9月18日(月)	総 合 セ ン タ ー	10:00~12:00・13:00~15:00	全血献血
----------	-------------	-------------------------	------

9月1日～9月20日  
**暮らしのカレンダー**

1(金)	心配ごと相談(南雲勝男) 合サービスセンター ①13:30～16:00 胃がん検診・大腸がん検診 合清津峡小学校体育館 ②7:30～10:00受付
2(土)	栗田尻「風祭り」 合田尻の川原
3(日)	ドーム中里き☆らら定期投影 合ユーモール ①11:00～11:40
4(月)	
5(火)	なかさとトキメキ大学 合総合センター ①19:30～
6(水)	手作り工芸教室 合総合センター ①19:30～21:30 補聴器相談(リオン) 合役場 ①13:45～14:00
7(木)	
8(金)	心配ごと相談(村山篤稔) 合サービスセンター ①13:30～16:00 乳児健診 合保健センター ①13:00～13:30受付
9(土)	中里村商工会青年部演劇公演 合ユーモール ①19:30～
10(日)	大地の芸術祭開会式 合ミオンの森広場 ドーム中里き☆らら定期投影 合ユーモール ①11:00～11:40 村民テニス大会 合清田山自然運動公園 ①9:00～ 乳幼児身体測定 合保健センター ①9:30～11:00
11(月)	補聴器相談(キコエ) 合役場 ①15:30～16:00
12(火)	
13(水)	手作り工芸教室 合総合センター ①19:30～21:30 三種混合 合保健センター ①14:00～14:30受付
14(木)	心配ごと相談(廣田和子) 合サービスセンター ①13:30～16:00
15(金)	祝日 敬老の日 老人福祉大会 合中里中学校体育館 ①10:30～
16(土)	
17(日)	ドーム中里き☆らら定期投影 合ユーモール ①11:00～11:40 中里村消防団秋季消防演習 合高道山小学校グラウンド ①9:00～ 中里村防災訓練 合高道山小学校グラウンド ①9:10～10:50
18(月)	献血 合総合センター ①10:00～12:00受付・13:00～15:00受付
19(火)	遊びの教室 合総合センター ①9:30～10:00受付
20(水)	手作り工芸教室 合総合センター ①19:30～21:30 補聴器相談(リオン) 合役場 ①13:45～14:00 ツバクリン検査 合保健センター ①14:00～14:30受付

↑ところ ⊕とき

**休日救急医**

- 8/27 小林内科医院 ☎52-7155 (十日町市)
- 9/3 池田医院 ☎52-2581 (十日町市)
- 9/10 川西町診療所 ☎68-2034 (川西町)
- 9/10 中条病院 ☎57-3018 (十日町市)
- 9/15 ⊕山口医院 ☎52-2174 (十日町市)
- 9/17 第二藤巻医院 ☎68-2018 (川西町)
- 9/17 上村病院 ☎63-2111 (中里村)

**第4回 ミオンカップ2000  
 3on3参加チーム大募集!**

- ◆日時  
 10月15日(日) 午前10時～午後3時  
 ※午前9時30分集合
- ◆場所 ミオンなかさと駐車場
- ◆参加資格 中学生以上
- ◆参加費 1人 500円
- ◆募集チーム数 先着30チーム程度  
 (1チーム3～5名)
- ◆賞品  
 1～3位豪華賞品(参加賞有り)
- ◆申込み方法  
 名前、年齢、住所、電話番号を申込み  
 用紙に記入し、FAXまたは郵送
- ◆締切り 9月30日(出)
- ◆申込み・問合せ先  
 ミオンなかさと3on3実行委員会  
 〒949-8501 中里村大字貝野宮中  
 ☎63-4811 FAX63-4747

**河川愛護**

**モニター紹介**

モニターは、日常の生活の範囲内で知り得た情報を信濃川工事事務所に連絡しますが、地域の方々の生活に密着した信濃川に関する情報を是非モニターにお知らせください。

十日町出張所のモニターは次の方々です。(敬称略)

◆増田 孝

十日町市富乙在住

◆川田 三郎

中里村大字田沢在住

※任期は平成12年7月1日から平成13年6月30日までの1年間です。

**飯山線踏切交通止めのお知らせ**

飯山線リフレッシュ工事(敷板仮撤去復旧)に伴い、次の踏み切りが通行止めとなります。ご協力をお願いします。

◆根津踏切(桂地内)

◆通行止め期間

9月7日(木)

午前8時30分～午後5時

◆薄野川踏切(田沢地内)

◆通行止め期間

9月8日(金)

午前8時30分～午後5時