

# お知らせ版



# なかかさ



## 66カ国の大使館関係

5月11・12日の2日間、『地球環境米米フォーラムIN越後妻有』が開催されました。この米米フォーラムは高円宮憲仁殿下が提唱者となって始められ、今回第4回目が越後妻有地域を舞台に66カ国の大使館関係者とその家族を来賓として招き、ホストファミリーやこの圏域の子供達、一般の方たちと田植えを体験しながら国際交流を深めるとともに、水や土に触れることにより自然環境について考えていこうとするものです。

5月12日(日)の『田植えフェスティバル』では、殿下も水田に入りお手植えされ、ゲストの大使館関係者やホストファミリーの方たちも、初めての田植え経験に足をとられながらも、交流を深め楽しそうに苗を植えていました。

## 地球環境 米米 フォーラム

### 中里村の生活交通 についてのご意見を お聞かせください

只今、中里村の生活交通確保計画を策定するため、私たちの『生活に必要な交通』について意見を募集しています。

電車やバス、タクシー（スクールバス、通園バス等を含む）などについて、どんなことでも結構ですので、ご意見をお聞かせください。

◆受付期間 6月5日まで

◆問い合わせ先

役場総務課 担当：村山博

☎ 63-3111

### 離婚者生活資金の 貸付が開始しました

◆対象 生計中心者の失業により生計の維持が困難で、一定の要件に該当する世帯

◆限度額 月額20万円（単身世帯は10万円）

◆問い合わせ先

中里村社会福祉協議会

☎ 0257-63-4522

### 自動車保有者の国内納税 に努めます

◆納期限 5月31日(金)

◆問い合わせ先

十日町県税事務所収税課

☎ 57-5513

# 平成13年度下半期財政事情のお知らせ

地方自治法第243条の3第1項の規定に基づき平成13年度の下半期の財政事情を紹介いたします。

平成14年4月までの平成13年度予算運営状況は表1のとおりです。

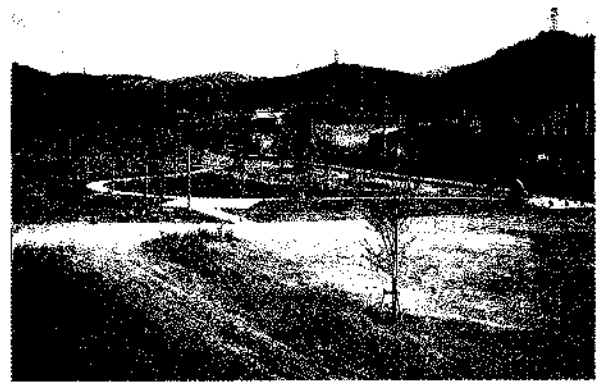

◀13年度に完成した「芋川交流広場」

(表1)

## 平成13年度歳入歳出予算額 4,815,157千円

### 《歳入》

収入済額 4,456,646千円 (92.6%)

■地方交付税 ◎2,295,400千円

◆2,295,400千円 (100%)

■村債 ◎734,840千円

◆450,940千円 (61.4%)

■村税 ◎681,732千円

◆674,970千円 (99.0%)

■県支出金 ◎284,893千円

◆229,148千円 (80.4%)

■国庫支出金 ◎142,480千円

◆125,897千円 (88.4%)

■繰入金 ◎138,345千円

◆138,021千円 (99.8%)

■分担金及び負担金 ◎96,077千円

◆94,181千円 (98.0%)

■使用料及び手数料 ◎81,785千円

◆82,813千円 (101.3%)

■その他 ◎359,605千円

◆365,276千円 (101.6%)

(地方譲与税、地方消費税交付金、財産収入、地方特別交付金、自動車取得税交付金、繰越金、交通安全対策特別交付金、利子割交付金、諸収入、寄付金)

### 《歳出》

支出済額 4,511,393千円 (93.7%)

■公債費 ◎1,278,716千円

◆1,276,264千円 (99.8%)

■総務費 ◎674,236千円

◆525,824千円 (78.0%)

■土木費 ◎667,064千円

◆613,806千円 (92.0%)

■農林水産業費 ◎526,714千円

◆506,129千円 (96.1%)

■民生費 ◎469,221千円

◆432,527千円 (92.2%)

■教育費 ◎425,057千円

◆403,800千円 (95.0%)

■衛生費 ◎399,442千円

◆388,670千円 (97.3%)

■商工費 ◎123,854千円

◆119,758千円 (96.7%)

■その他 ◎250,853千円

◆244,615千円 (97.5%)

(消防費、議会費、災害復旧費、労働費、予備費、諸支出金)

◎印は予算額 ◆印は収入済額・支出済額

# 一般会計執行率93・7%

村債残高3億9千〇百万円減少

平成13年度の一般会計の歳入歳出予算は、当初予算に年度中の増額補正分と12年度の繰越明許額を加え、歳入歳出48億1千5百15万7千円になりました。予算に対する執行割合は、歳入が92・6%、歳出が93・7%と高い執行率を示しています。(表1参照)

歳入で収入割合の低い村債は、法令や事務手続きの関係で、5月末の出納閉鎖期間までに収納されることになっています。また、皆さんからの村税の内訳は表2のとおりで、99・0%と順調に収納いただいています。

一方、歳出予算は、ほとんど支出済みですが執行割合は、93・7%となっています。これは各種基金への積立金が未払いのためです。歳入で村債が入りしだい執行されることとなります。村債の借入先残高(表3)は、温泉施設、清津峡溪谷トンネル等の元金償還が始まったことにより、上半期のお知らせに比べ3億9千9百万円程度減っています。

特別会計(表5)については、それぞれ予算規模どおりに収入支出さあれる見込みです。簡易水道会計、下水道会計の収入割合が低くなっています。が、一般会計と同じく起債貸し付けが決定になりしだい収入済となりま

(表5) 各会計予算額と執行割合

| 《国民健康保険会計》 |                  |
|------------|------------------|
| 予算額        | 562,823千円        |
| 収入済額(割合)   | 533,926千円(94.9%) |
| 支出済額(割合)   | 460,400千円(81.8%) |
| 《倉俣診療所会計》  |                  |
| 予算額        | 74,558千円         |
| 収入済額(割合)   | 67,765千円(90.9%)  |
| 支出済額(割合)   | 68,022千円(91.2%)  |
| 《歯科診療所会計》  |                  |
| 予算額        | 48,566千円         |
| 収入済額(割合)   | 49,171千円(101.2%) |
| 支出済額(割合)   | 46,390千円(95.5%)  |
| 《老人保健会計》   |                  |
| 予算額        | 752,633千円        |
| 収入済額(割合)   | 715,661千円(95.1%) |
| 支出済額(割合)   | 705,235千円(93.7%) |
| 《簡易水道会計》   |                  |
| 予算額        | 247,850千円        |
| 収入済額(割合)   | 179,686千円(72.5%) |
| 支出済額(割合)   | 234,996千円(94.8%) |
| 《下水道会計》    |                  |
| 予算額        | 510,393千円        |
| 収入済額(割合)   | 394,443千円(77.3%) |
| 支出済額(割合)   | 483,269千円(94.7%) |
| 《介護保険会計》   |                  |
| 予算額        | 374,596千円        |
| 収入済額(割合)   | 364,860千円(97.4%) |
| 支出済額(割合)   | 361,200千円(96.4%) |

(表2) 村税の予算額と収入割合

| 科目    | 予算額       | 収入済額              |
|-------|-----------|-------------------|
| 村民税   | 155,501千円 | 149,023千円(95.8%)  |
| 固定資産税 | 475,930千円 | 477,816千円(100.4%) |
| 軽自動車税 | 13,501千円  | 13,773千円(102.0%)  |
| たばこ税  | 29,800千円  | 28,160千円(94.5%)   |
| 入湯税   | 7,000千円   | 6,198千円(88.5%)    |
| 合計    | 981,732千円 | 674,970千円(99.0%)  |

(表3) 村債借入先別現在高

| 借入先        | 金額                 | 構成比               |
|------------|--------------------|-------------------|
| 政府資金       | 資金運用部              | 2,888,825千円 57.2% |
|            | 郵便貯金               | 63,500千円 1.2%     |
|            | 簡易保険局              | 1,014,978千円 20.1% |
| 公営企業金融公庫   | 134,433千円 2.7%     |                   |
| 銀行等        | 第四銀行               | 480,700千円 9.5%    |
|            | 十日町農協              | 436,940千円 8.6%    |
| 共済等        | 市町村振興協会            | 20,000千円 0.4%     |
| 新潟県地域づくり資金 | 14,398千円 0.3%      |                   |
| 合計         | 5,053,774千円 100.0% |                   |

(表4) 村有財産

|         |             |
|---------|-------------|
| 土地      | 1,166,072㎡  |
| 建物      | 44,775㎡     |
| 村行造林    | 1,634,000㎡  |
| 有価証券    | 441,750千円   |
| 出資による権利 | 39,692千円    |
| 基金      | 2,064,818千円 |

平成14年度

# 中里村職員上級試験案内

中里村職員採用上級試験を次により行います。

◆試験区分 上級試験 ◆職種 行政

◆受験資格

昭和52年4月2日から昭和56年4月1日までに生まれた者で大学卒業程度の学力を有する者(※ただし、欠格条項に該当する者は受験できません)

◆試験の日時・場所

・第一次試験(長岡市立南中学校) 7月28日(日)午前9時受付  
・第二次試験(中里村役場) 9月中から下旬

◆試験の方法

・第一次試験：教養試験・専門試験・一般性格診断検査(択一式)  
・第二次試験：面接試験

◆受験手続

①受験申込書の請求先と問合せ先

中里村役場総務課人事係

〒949-1849 新潟県中魚沼郡中里村大字田沢己2133

☎0257-63-3111(内線210)

※受験申込書を郵送で請求する場合は、封筒の表に「上級試験」「上級行政請求」と朱書きし、1200円分の切手を同封してください。

②申込み方法

受験申込書に所要事項を記入し、押印、写真(上半身、脱帽、正面向き、縦4cm、よこ3cm)1枚を貼り、他に2枚を添付して提出してください。

※受験票を7月19日頃までに郵送するので、試験当日必ず持参してください。

◆受付期間及び受付時間

平成14年5月27日(月)～平成14年6月25日(火)まで

※郵送の場合は、6月25日の消印のあるものまで有効です。

※午前8時30分～午後5時まで(ただし、土曜・日曜は除く)受け付けます。

## IT講習会 受講生募集のご案内

●中里村内在住の20歳以上の方を対象にIT講習会を実施します。

| 受講番号 | コース        | 講習形態  | 開催期間              | 開催時間                | 延受講時間  | 会場                 | 募集人数 | 申込締切  |
|------|------------|-------|-------------------|---------------------|--------|--------------------|------|-------|
| 1    | 基礎         | 昼間全4回 | 7月9・10・11・12日     | 9:00<br>～<br>12:00  | 3時間×4回 | 中里村公民館<br>(総合センター) | 19人  | 6月25日 |
| 2    | 基礎         | 昼間全4回 | 7月9・10・11・12日     | 13:30<br>～<br>16:30 | 3時間×4回 |                    | 19人  | 6月25日 |
| 3    | Word Excel | 夜間全6回 | 7月3・4・5・10・11・12日 | 19:30<br>～<br>21:30 | 2時間×6回 |                    | 19人  | 6月19日 |
| 4    | Word Excel | 昼間全4回 | 10月22・23・24・25日   | 9:00<br>～<br>12:00  | 3時間×4回 |                    | 19人  | 10月8日 |
| 5    | Word Excel | 昼間全4回 | 10月22・23・24・25日   | 13:30<br>～<br>16:30 | 3時間×4回 |                    | 19人  | 10月8日 |

☆基礎コース(初心者向け)

①パソコンの基礎操作 ②文章の作成(ワープロ機能) ③インターネットの利用 ④E(電子)メールの送受信

☆Word・Excelコース(中級者向け)

キーボードやマウスの操作ができ、これからWord・Excelを使いたい方および、基本操作を確認したい方。

◆参加費 テキスト代1,000円～2,000円程度 ◆申込方法 電話または、直接公民館でお申込みください。

◆申込み・問合せ先 中里村公民館 ☎63-2493 ◆その他 各講座定員になり次第申込み受付を締切ります。

**硬筆書写講習会**  
指導します。ぜひ、この機会に  
テニスを始めてみませんか?

5月28日(火)、6月4日(火)、6月11日(火)  
午後7時30分～9時30分  
◆場所 村民体育館  
◆問い合わせ先 テニス協会事務局 池田優  
☎63-2472



## 生涯学習

☆焼き物体験教室のご案内☆  
公民館では、毎年「焼き物体験教室」を行っています。  
手びねりやロクロを使つての作品づくりは、貴重な体験を味わうことができます。

ご家族、お友達をお誘いの上是非ご参加ください。  
◆日時 5月30日、6月6日、13・20・27日(毎週木曜)午後7時30分～9時30分

◆会場 中里村民体育館特別教室  
◆参加費 粘土代1kg400円  
◆持参品 スリッパ・エプロン  
◆申込み 事前申込みは不要です。直接会場へおいでください。

※全5回出席できなくても、作品が作れます。  
☆なかさとトキメキ大学「実践記録集と受講生の声」☆  
平成13年度に実施しました、なかさとトキメキ大学の記録集(冊子)が出来上がりました。  
若干の残部がありますので、ご希望の方はご連絡ください。

◆問い合わせ先 生涯学習課  
☎63-4478

「ドーム中里き☆ら○ら」6月のご案内

6月の星空 夏の星空は一日と異なる景色が輝いてきます。なかなか曇れなくなってきたコバルトブルーの夏の空が南の空に閉ざされる頃、南の空には、夏の代表星座であるさそり座がゆっくりとその姿を現します。

6月11日の朝7時から8時にかけて、太陽の1/3ほどが月に隠れる部分日食が全国で観測できます。

★定期投影 6月2日・9日・16日・23日 午前11:00～11:40

★会場 ユーモール 2階

★入場料 中学生以下100円・一般200円

★ミュージック・プラネタリウム  
6月29日(土) 午後2時00分～

※ドーム中里き☆ら○らでは希望があれば団体投影(11人以上)も実施しています。希望される方は、希望日の1ヶ月前までに連絡してください。ただし、ユーモールの定休日は実施できません。

★団体投影 大人2,000円・子供1,000円

★連絡先 中里村教育委員会 ☎63-4478  
ユーモール ☎63-2414 (土・日曜・祝日)

ホームページ <http://www.tiara.or.jp/~nabe/>

児童手当受給者現況届の提出について

児童手当を受けている方は、毎年6月に「現況届」を提出しなければなりません。

この届は毎年6月1日における状況を記載し、児童手当等を引き続き受ける要件があるかどうかを確認するためのものです。5月末頃までに受給者の方に送

付しますので6月中に提出してください。

この届がないと、6月分以降の手当てが受けられなくなりま

すのでご注意ください。

◆現況届に必要な添付書類等

・年金加入証明書  
(受給者が被用者(サラリー

マン等)である場合)

・承諾書(ただし、中里村にその年の1月1日に住所がなかった場合は前住所地の市区町村が発行する児童手当用所得証明書)

・その他、必要に応じて提出する書類があります。

◆問合せ先

中里村役場民生課国民年金係  
☎63-313111

◎6歳(義務教育就学前)までの児童を扶養している方で、今まで受給していない方も受給できる場合がありますので「表1所得制限限度額」を参照の上、該当すると思われる方は5月中旬に認定請求手続きをしてください。5月中旬に手続きをすると6月分から受給できます。

表1 ●所得制限限度額

| 扶養親族等の数 | 所得制限限度額 |
|---------|---------|
| 0人      | 301万円   |
| 1人      | 339万円   |
| 2人      | 377万円   |
| 3人      | 415万円   |
| 4人      | 453万円   |
| 5人      | 491万円   |

6月の保健だより

◆ポリオ生ワクチン(小児まひ)

・6月7日(金) 保健センター 13:30～14:00受付  
対象者：H13.7月～H13.12月生 区分：1回目

◆麻疹(はしか)

・6月4日(火) 保健センター 14:00～14:30受付 対象者：H12.4月～H12.9月生  
・6月27日(木) 保健センター 14:00～14:30受付 対象者：H12.10月～H13.3月生

◆基本健康診査・胸部検診(レントゲン)

・6月12・13・14・19・20・21日 総合センター 9:00～10:30、13:00～14:30受付

◆肺がん検診(喀痰細胞診)

・6月27日(木) 役場住民ホール 9:00～11:00受付

※あらかじめ配布した喀痰容器に、3日分の痰を取り役場に届ける。

◆日本脳炎 ・6月6日(水) 保健センター 14:00～14:30受付 対象者：未接種者

◆子宮がん検診・乳がん検診

・6月25日(火) 上村病院 13:30～14:30受付  
・6月28日(金) たかき医院 14:00～16:30受付

◆骨密度検診 ・6月13日(水)

保健センター 9:00～10:30、13:00～14:30受付  
対象者：40・45・50・55・60・65・70歳の節目の女性  
保健センター 9:30～9:45

◆母親学級 ・6月26日(木)

◆幼児歯科検診

※いつも使っている歯ブラシを持ってきてください。汚れてもよい服装で来てください。

・6月4日(火) 総合センター 9:30～10:30受付 対象者：H10.12月～H12.3月生

・6月11日(火) 総合センター 9:30～10:30受付 対象者：H12.4月～H13.3月生

◆遊びの教室

・6月18日(火) 総合センター 9:30～10:00受付 対象：保育園入園前の乳幼児及び保護者

◆乳幼児身体測定・健康相談

・6月5日(水) 保健センター 9:30～11:00 対象：保育園入園前の乳幼児

6月4日～10日は

歯の衛生週間です

～じょうぶな歯 健康づくりの 第一歩～

中里村では乳歯のむし歯が減りません!!  
1年に1回は歯科健診を受けましょう。

むし歯のある子の割合(H12年度)

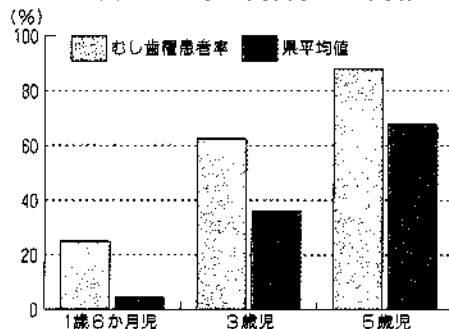

むし歯予防のポイント

- ①寝る前には、親が磨きなおしをしましょう。
- ②間食は回数や時間を決めて与えましょう。
- ③寝る前の間食はやめましょう。

6月1日～6月20日  
暮らしのカレンダー

|       |  |
|-------|--|
| 1(土)  |  |
| 2(日)  | ドーム中里きさら定期投影 合ユーモール ㊟11:00～11:40   |
| 3(月)  |  |
| 4(火)  | 麻しん 合保健センター ㊟14:00～14:30受付<br>幼児歯科健診 合総合センター ㊟9:30～10:30受付                                 |
| 5(水)  | 乳幼児身体測定・健康相談 合保健センター ㊟9:30～11:00受付<br>補聴器相談(リオン) 合役場 ㊟13:45～14:00                          |
| 6(木)  | 日本脳炎 合保健センター ㊟14:00～14:30受付  |
| 7(金)  | ポリオ生ワクチン 合保健センター ㊟13:30～14:00受付<br>心配ごと相談(村山篤稔) 合ディサービスセンター<br>㊟13:30～16:00                |
| 8(土)  |  |
| 9(日)  | ドーム中里きさら定期投影 合ユーモール ㊟11:00～11:40   |
| 10(月) | 補聴器相談(キコエ) 合役場 ㊟15:30～16:00  |
| 11(火) | 幼児歯科健診 合総合センター ㊟9:30～10:30受付   |
| 12(水) | 基本健康診査・胸部検診 合総合センター<br>㊟9:30～10:30、13:00～14:30   |
| 13(木) | 基本健康診査・胸部検診 合総合センター<br>㊟9:30～10:30、13:00～14:30<br>骨密度検診 合保健センター ㊟9:00～10:30、13:00～14:30受付  |
| 14(金) | 基本健康診査・胸部検診 合総合センター<br>㊟9:30～10:30、13:00～14:30<br>心配ごと相談(廣田和子) 合ディサービスセンター<br>㊟13:30～16:00 |
| 15(土) |  |
| 16(日) | ドーム中里きさら定期投影 合ユーモール ㊟11:00～11:40   |
| 17(月) |  |
| 18(火) | 遊びの教室 合総合センター ㊟9:30～10:00受付  |
| 19(水) | 基本健康診査・胸部検診 合総合センター<br>㊟9:30～10:30、13:00～14:30<br>補聴器相談(リオン) 合役場 ㊟13:45～14:00              |
| 20(木) | 基本健康診査・胸部検診 合総合センター<br>㊟9:30～10:30、13:00～14:30   |

㊟ところ ㊟とき

【訂正とお詫び】  
5月10号の『役場職員の人事異動』の記事で、新採用のところに誤りがありましたので、訂正いたします。  
・誤 農林課主事 川田宗幸  
・正 農林課主事 富井由幸

◆問合せ先  
長岡労政事務所  
☎0258-37-6110

◆その他  
相談は無料で、秘密は厳守されます。

◆日時 6月21日(金)  
午前11時～午後4時

◆会場 ながおか市民センター  
13階会議室

◆内容  
労働全般の相談に労基署、ハローワーク、社会保険事務所、社会保険労務士が応じます。

### 休日救急医

- 5/26 小林内科医院 ☎52-7155 (十日町市)
- 6/2 富田医院 ☎61-0200 (川西町)
- 6/9 池田医院 ☎52-2581 (十日町市)
- 6/9 津南病院 ☎65-3161 (津南町)
- 6/19 第二藤巻医院 ☎68-2018 (川西町)

## 税務職員 募集

(税務大学校生)

国税局や税務署において、適正な課税を維持し、また租税収入を確保するため、国税に関する調査や指導などの事務を行う税務職員の採用試験を次のとおり実施します。採用されると、税務大学校普通科に入校(全寮制)し、約13ヶ月間の研修を受けた後、税務署などにおいて国税の賦課・徴税等の事務に従事します。

- ◆受験資格  
昭和57年4月2日～昭和60年4月1日  
生まれの者
- ◆試験の程度 高等学校卒業程度
- ◆第一次試験日 9月8日(日)
- ◆受付期間 6月19日(水)～26日(水)
- ◆申込書請求・問合わせ先  
人事院関東事務局  
〒330-9712 埼玉県さいたま市大字上落合2番地11  
☎048-740-2006

## 街理労働委員会の

依然として厳しい経済情勢や雇用・就業形態の多様化に伴い、増加傾向にある労働相談ニーズに適切に対応するため県では関係機関と合同で相談会を開催します。

ぜひ、この機会にお気軽にご相談ください。