

No.564

毎月10日発行

中里

報 廣

なかさと

2003年9月号

平成 15 年

●発行/中里村役場 〒949-8492 新潟県中魚沼郡中里村大字田沢己2133番地 ☎0257(63)3111 Fax(63)2044 ●編集/総務課
●ホームページ <http://www.vill.nakasato.niigata.jp> ●電子メール info@vill.nakasato.niigata.jp



夏の風物詩「民謡流し」

8月16日(土)、民謡流しが行われ、役場裏のJA低温倉庫からユーモール駐車場にかけて浴衣に身を包んだ約200名が中里音頭や妻有盆唄に合わせて踊りました。

主な内容

- 考えよう市町村合併 2~4
- 民生課からのお知らせ..... 5
- 生涯学習課からのお知らせ..... 6~7
- 環境だより..... 8
- なかさとウォッチング..... 9
- お知らせ..... 10~12

N・A・K・A・S・A・T・O

みんなで考えよう

市町村合併

第8回 任意協議会

9月2日(火)、川西町総合センターで第8回目の任意協議会が開催されました。

除雪における住民負担や新市名称(案)の募集など、住民に密接に関係してくる事案が数多く出されてきていることもあり、積極的な意見が出されました。

また、「新市将来構想」の最終答申、長期財政の見直し(案)が報告されました。

ここではその様子をお知らせいたします。



●新市将来構想の最終答申

今まで、新市将来構想検討委員会で協議されてきた新市将来構想について、102ページにもなる「新市将来構想(案)」がまとめられ、協議会に答申され、承認されました。

この新市将来構想の資料は、役場総務課及び公民館で公開しておりますし、10月10日に概要版として全戸配布される予定です。

●長期財政の見直し(中間報告)が報告されました

5市町村が合併した場合のシミュレーションとして、①財政のシミュレーションの考え方②合併により減額となる歳入の推計③合併により削減できる経費の推計④特例借入額のシミュレーションが示されました。

⑤人件費のシミュレーション⑥建設事業費の見込み⑦財政シミュレーションについては未作成となっています。

《歳出の削減による合併の効果》

平成14年度と平成32年度の歳出を比較した時、削減が期待できる人件費、物件費、補助費等については下記のとおりとなり、合併効果として、最小で4億円(- α)、最大で15億円(+ α)余裕額が発生する。(平成32年度の推計)

◆歳入の減額

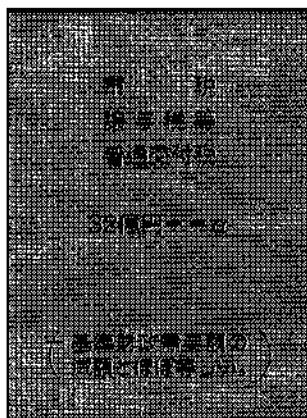

◆歳出の削減

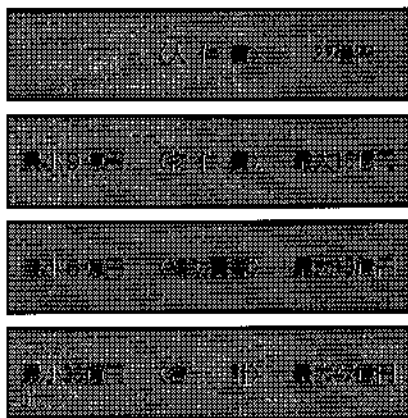

◆合併後の歳入・歳出のおおよそのイメージ

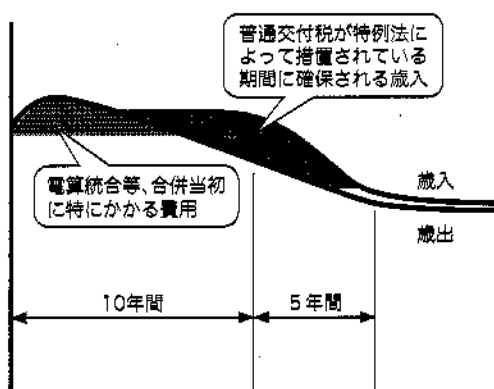

合併した場合

行政サービス水準の向上

人口規模が大きくなることによって、財政構造が柔軟になり、行政サービスに充てる財源が増加する。

地方交付税制度の見直しへの対応

地方交付税制度の見直しがあった場合でも上記の額までは、サービス水準を落とすことなく対応が可能である。

合併しなかった場合

行政サービス水準の向上

財源が固定化されているため、一つの行政サービス水準を向上するには、別の行政サービスを見直す必要がある。

地方交付税制度の見直しへの対応

地方交付税制度の見直しがあっても、歳入だけが削減された場合は、歳出を削減して対応せざるを得ない。

《特例借入額と公債費のシミュレーション》

地方債の借入額を3パターン（①合併後10年間、地方債を平常並みに借りた場合②合併後10年間、地方債を平常の1.3倍の規模で借りた場合③合併後10年間、地方債を平常の1.5倍の規模で借りた場合）を設定して、特例借入額と公債費のシミュレーションを行なっております。

●「新市の名称案公募要領について」

新市の名称案選定小委員会で決定された標記の件について報告され、協議会で了承されました。

◆新市の名称案公募要領の概要

- ・公募の趣旨 十日町市、川西町、中里村、松代町及び松之山町の5市町村が合併するとした場合の新市の名称としてふさわしい名称案を広く募集する。
公募は個々の名称案ごとの数を競うものではなく、名称案別の応募数は公表しない。
- ・応募方法……一般公募方式とし、資格は制限しない。
ア. 専用はがき（専用はがき付きのチラシを圏域内の全世帯に配布。）
イ. 官製はがき ウ. 封書 エ. ファクシミリ オ. Eメール
郵送料は応募者の負担とする。このほか、市役所・役場・出張所・公共施設等に（中里村では役場と公民館の2ヶ所）応募箱を配置し、住民に郵送料の負担を掛けない方法を講ずる。
- ・応募制限……名称案は、漢字、ひらがな、カタカナ、またはこれらの組み合わせにより標記されるものとする。
- ・公募期間……平成15年9月24日(水)～平成15年10月26日(日)まで

また、新市将来構想の概要版を10月10日ころに圏域内の全世帯に配布し、名称案を考えるうえで参考としていただきます。

●事務事業協議について

◆克雪利雪関係事業に関すること（前回の協議会では、審議の時間が無く次回送りとなっていました）

次回で再度研究・協議する。

上記3つの除雪に関する事業における、住民負担について「新市において5年を目処に検討・調整する」という調整方針案に対し、「『5年を目処に検討』という部分に不安がある」「除雪は後退しないように」「一つの市になった場合、負担金のある地域とない地域があるのはおかしい」など、多数の意見が出され、再度研究・協議が必要ということで、結論は次回に持ち越されました。

→ 雪住宅協調整備事業については、新潟県の補助制度が継続する間は現状維持とし、その後は新市において検討する。克雪住宅の集団的整備事業については現状維持とする。

克雪住宅資金貸付事業は、川西町を例にして、貸付条件等は金融機関と協議して決めることとする。松之山町持家住宅改良資金利子補助金は継続分とし新規受付はしない。

◆民税に関すること

→ 新市の人口が約6万5千人となるため、均等割は標準税率の2,500円とする。

納期は6月（6月16日～6月30日）、8月（8月16日～8月31日）、10月（10月16日～10月31日）、12月（12月16日～12月31日）の4期とする。

→ 法人税割の税率を14.7%（制限税率）とする。ただし、合併年度の翌年度から5年間は不均一課税とし、段階的（14.7%を下回る町村においては3年間は据え置き、4年目に13.5%、6年目に14.7%）に負担調整を行なう。

構成5市町村内に主の法人がなく、2つ以上の従の法人がある場合には、最大規模の事業所所在地の税率を適用する。

→ 入湯税率は宿泊しない者を50円、宿泊する者を100円とする。また、納期については毎月15日とする。課税免除については、各市町村の対象者を網羅している十日町市の例により、新市において調整する。

◆資産税に関すること

→ 各市町村とも税法に基づいているため相違点がなく、現行のとおりとする。納期については、5月(5月16日～5月31日)、7月(7月16日～7月31日)、9月(9月16日～9月30日)、11月(11月16日～11月30日)の4期とする。

→ 十日町市のみ条例で定められた課税区域で課税されており、合併後も現行のとおりとする。

→ 各市町村とも税法に基づいているため相違がなく、現行のとおりとする。

◆学校教育関係事業に関すること

→ 新市においては、十日町市の例により事業を継続する。ただし、「奨学金の金額」欄の支払区分は川西町の例により、「大学(短大含む)」の支払い月額は35,000円とする。また、「50%減免措置」は廃止する。合併前に貸付決定されたものは、返還も含め旧市町村の制度を継続する。

→ 新市において、学区は現行のとおりとする。

《次回(第9回)十日町広域圏合併任意協議会開催日程・提出予定議案》

◆日時 平成15年9月19日(金) 午後1時30分～ ◆会場 松代町総合センター

◆提出予定議案

○補正第2号について

○事務事業協議について

大字名・行政区名について、コミュニティ施設について、生活交通について、保健税(料)について、公民館運営について、重度心身障害者医療費助成について、精神障害者医療費助成について、身体障害者交通費助成について、身体障害者デイサービスについて、幼児医療費助成について、小中学生医療費助成について、農業委員会委員の定数・任期について、水道加入金について、水道料金について、下水道使用料について、下水道受益者負担金について、合併処理浄化槽に関すること、克雪・利雪関係事業について(前回審議未了分)

《第11回、第12回新市将来構想検討委員会開催日程など》

◎第11回新市将来構想検討委員会(新市建設計画検討)

◆日時 平成15年9月24日(水) 午後1時30分から ◆場所 中里村総合センター

◎第12回新市将来構想検討委員会(新市建設計画検討)

◆日時 平成15年10月10日(金) 午後1時30分から ◆場所 川西町総合センター

※※傍聴は自由です※※

問合せ先

特別徴収(年金から天引き)の人の介護保険料の納付額は10月から変わります!!

Q 私の介護保険料は年金から天引き(特別徴収)されています。平成15年度から介護保険料が改定されたそうですが、なぜ4月から納付額が変わらないのですか？

A 特別徴収では「仮徴収と本徴収」という仕組みで介護保険料を天引きします。4・6・8月の仮徴収では前年度2月分の保険料額と同額を天引きします。10・12・2月の本徴収では、前年の保険料を算出し、そこから4・6・8月の保険料を除いた全額を振り分けまします。平成15年度から改定された介護保険料は4月から適用されているのですが、実質的には10月からの納付額に反映されます。下図のように8月分と10月分の納付額を比較すると10月分の方が新しい保険料額との差額の2倍分多くなる仕組みです。

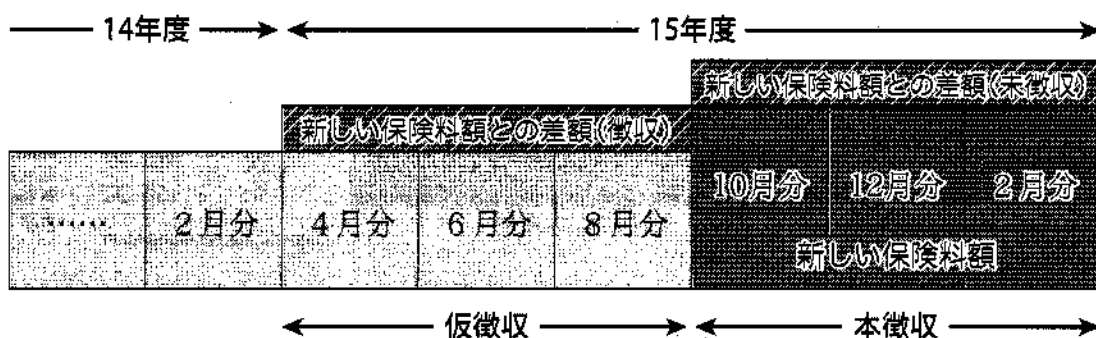

●65歳以上の人の介護保険料は3年ごとに決め直されます。

平成12年度からスタートした介護保険では、介護サービスや保険料が適当かどうかなど、3年ごとに介護保険事業計画の見直しが行われることになっており、新しい事業計画に基づき、中里村の第1号被保険者(65歳以上の人)の介護保険料は右表のとおり決められました。

段階	対象者	月額
第1段階	世帯全員が住民税非課税で、老齢福祉年金及び生活保護受給者の方	17,400円
第2段階	世帯全員が住民税非課税の方	26,200円
第3段階	本人が住民税非課税の方	34,900円
第4段階	本人が住民税課税で所得金額が200万円未満の方	43,600円
第5段階	本人が住民税課税で所得金額が200万円以上の方	52,300円

Q 「年金の現況届を出し忘れると、自分で介護保険料を納めなければならない」と聞いたことがあります。いつまで自分で納めるのですか？

A 年金の現況届は毎年、誕生日のある月に社会保険庁などに提出することになっていますが、現況届を出し忘れると年金の支払が一時停止し、それまで天引きされていた介護保険料は、翌年の9月まで自分で納めること(普通徴収)になります。役場より郵送される納入通知書で納めるか又は便利な口座振替で納めます。また、次のようなときも普通徴収となります。

- ①65歳になったとき
- ②他の市町村より転入したとき
- ③所得段階が変更になったとき
- ④4月1日時点で老齢・退職(基礎)年金を受給していなかったとき
- ⑤老齢福祉年金、遺族年金、障害年金だけを受給しているとき

◆問合せ先 中里村役場民生課福祉係 ☎63-3111

★火星大接近に プラネタリウム盛況

ドーム中里き☆ら○らの八月の特集は火星大接近の折からテレビや新聞・雑誌では6万年ぶりの火星大接近を取り上げ話題となりました。ドーム中里き☆ら○らにも火星大接近の話題をもとめて、多くの入場者が訪れました。

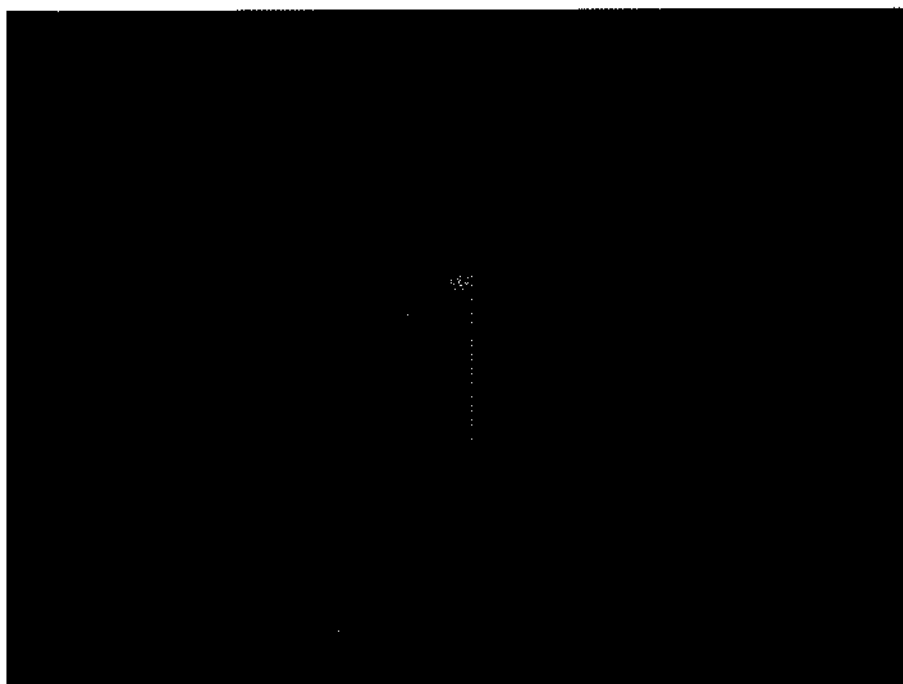

十日町星の会南雲敏夫さんの提供による火星の写真



8/23 残暑のなか土器の野焼きに挑戦

縄文人の生活を体験！

8月のハローホリデー



遺跡の発掘体験 / 縄文時代の遺物が出土

民謡流し・ 盆踊りは晴れ！

夏らしい暑さが続かない今年、八月十六日は雨の日にはさまれた一日だけの晴れの日。おかげさまで民謡流しは無事に開催できました。

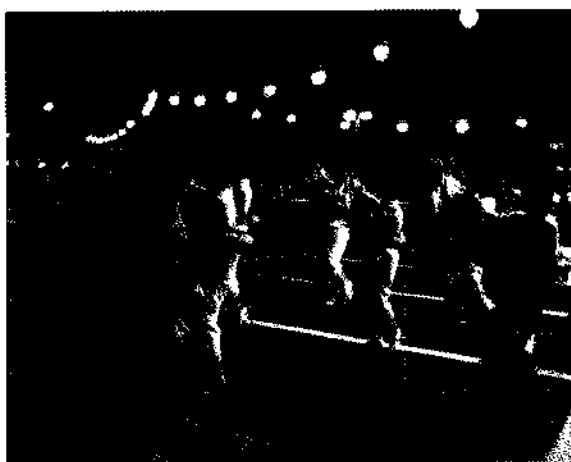

あじの陣取り!

「芸術作品を展示しませんか。」

日頃取り組まれている書道・写真・絵画・短歌・俳句・手工芸品・生け花など、なんでも結構です。いまからご準備をお願いします。

2003年 9月の生涯学習情報

村民健康ウォーク

10月5日(日) 小雨決行
午前8:00～午後2:00(予定)

コース：ミオン～鷹ノ巣～阿寺～城山下～
林道小沢東山線～ミオン
集合：ミオンなかさと駐車場
申込〆切：9月29日(月)



IT講習～パソコン教室～

後期日程始まります。

10月2日(木)～10日(金) 土・日・月は休
午後7時30分～9時30分

10月7日(火)～10日(金) 午前9時～12時

10月7日(火)～10日(金)
午後1時30分～4時30分

- 申込〆切
基礎：9/18
ワードエクセル：9/24
のんびり：9/24

- 問合せ・申込は
公民館(☎63-2493)へ

各コースとも、初心者・
初級者を対象としてい
ます。不慣れな方でも、
お気軽に参加
ください。

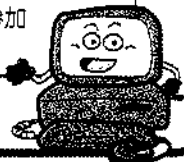

村民マラソン・ジョギング大会

10月12日(日) 午前8:30～



コース：稲荷街道～
倉俣大橋～芋川
集合場所：中里中学校 前庭
申込〆切：10月6日(月)

＝参加者募集＝ 各種イベント・講座のお知らせ

内 容	期 日	時 間	会 場	備 考
ひまわり家庭教育学級 「子どもとの人間関係をどう築いていくか」 — 補導や相談を通して見た子どもたち — 講師：新潟県警察本部少年課 長岡サポートセンター 高森美紀子様	9/17(水)	午後3:00 ～4:30	田沢小学校 体育館	対象： 村内小中学 生の親およ び祖父母
絵画サークル主催 造形教室 ～版画・テラ・コッタ制作～	9/17・ 10/1・15 (隔週水曜)	午後7:30 ～10:00	総合センター	参加費： 一回700円 と材料費
手づくり工芸教室 「布を使った小物作り」 ～ミニチュアリップ・ネコちゃん～	9/25・ 10/2・9・ 16(毎木曜) と17(金曜)	午後7:30 ～9:30	総合センター	材料費： 3,600円 申込み〆切： 9/12
村民テニス大会 硬式テニスシングル	10/5(日)	午前9:00～	清田山自然運動公園 (雨天：村民体育館) 参加費：1,000円	

女性いきいきセミナー『冠婚葬祭のマナー』

～おめでたい席編～

講師：十日町服飾専門学校 田村恭子様

日時：9/18(木) 午後7:30～9:30

会場：総合センター



扇子をご持参ください。
昨年ご好評をいただいた基本
的なマナーについて、実技を
まじえてお話いただきます。

お問い合わせは ● 中里村教育委員会 生涯学習課 ☎63-4478

9月24日から10月1日は「環境衛生週間」

近年における廃棄物の増加、質的变化は著しく、廃棄物の適正処理、環境の保全から、その減量化を図ることが急務となっており、行政、住民、事業者が一体となって循環型社会を構築することが強く求められています。また、地球環境の保全を図るため、廃棄物の排出抑制やリサイクル等を進めることは、国際的にも共通の課題となっており、その一層の推進が求められています。このため9月24日を「清掃の日」10月1日を「浄化槽の日」とし、9月24日から10月1日までを「環境衛生週間」と決めました。

廃棄物の適正な循環的利用及び処分の推進、ごみ散乱防止、公衆便所及び公衆ごみ容器の清潔保持、浄化槽の適正な管理の推進並びに合併処理浄化槽の普及推進に関し各種啓発運動を総合的に推進し、生活環境の保全及び公衆衛生の向上に寄与しようというものです。

皆様のご理解ご協力をお願いします。

なお、中里村においては、春・秋に行っている村内一斉清掃を10月19日(日)に行いますので、ご協力をお願いします。

2003年10月。家庭の使用済みパソコンの回収・リサイクルが変わります。

今年、「資源有効利用促進法」にもとづき、家庭から出される使用済みパソコンの回収・リサイクルをする“PCリサイクル”が開始されます。これは、消費者の皆様とメーカーが協力しながら、使用済みパソコンを再資源化することにより、廃棄物の削減と資源の有効利用の促進を目指すものです。この“PCリサイクル”がスタートすると、パソコンの回収・リサイクルは次のようになります。

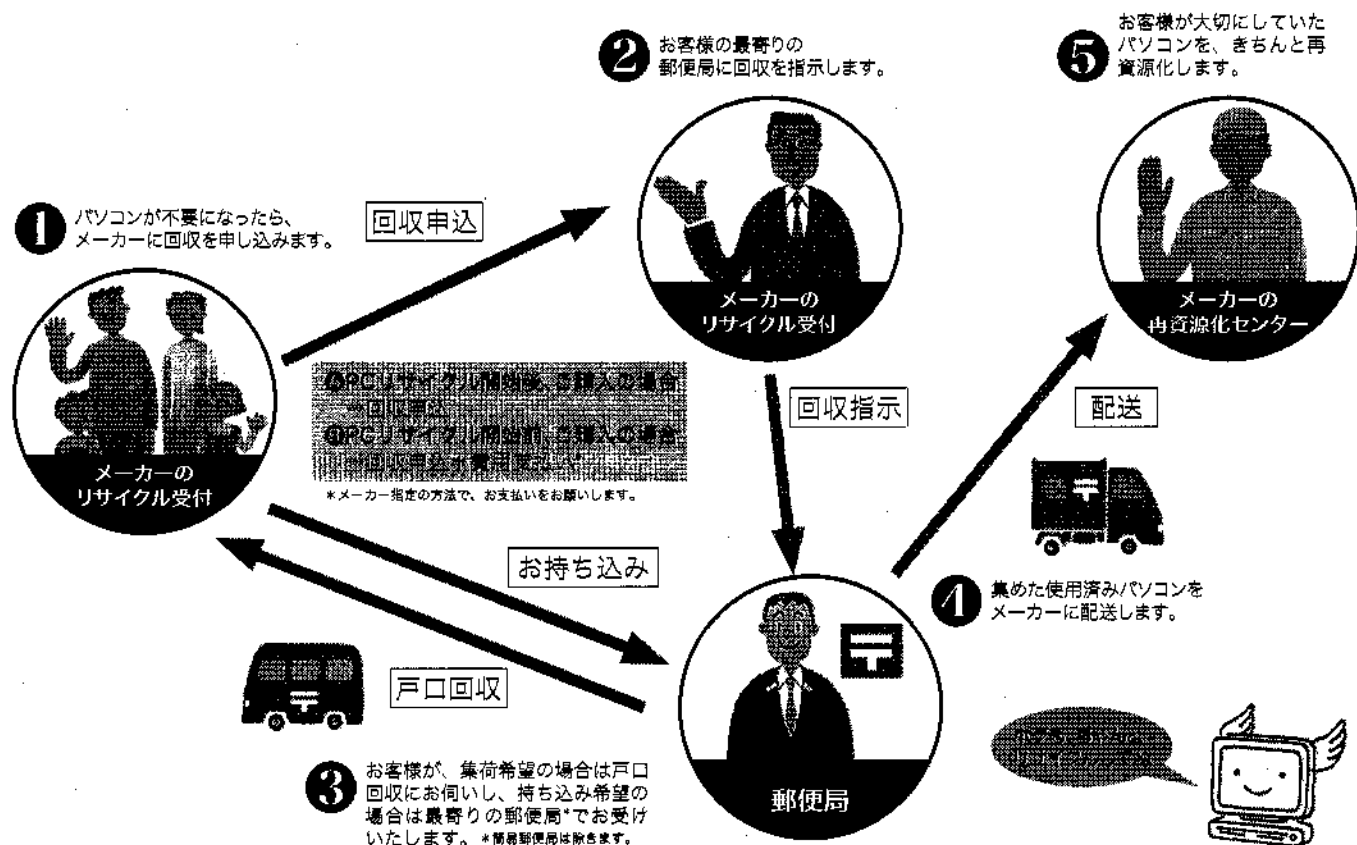

〈対象機器〉

- 個人で購入しなくなった

- デスクトップパソコン
- ノートパソコン
- CRTディスプレイ
- 液晶ディスプレイ

●PCリサイクルは1人ひとりのチカラから。

使用済みパソコンを回収・再資源化するためには、費用がかかります。消費者の皆様にご負担いただく回収再資源化料金は、循環型社会を目指すために活用されます。また、メーカーでは再資源化とともに、環境負荷の少ない製品の開発を進めています。ご協力、よろしくをお願いします。

なかさと

この夏ひとつのボランテイエア

8月1日(金)、中里保育園に中里中学校の生徒がボランテイエアに来るということで取材に伺ったところ、中里中学校の石沢祥子さんと太島香織さんが年少の幼児の世話に四苦八苦していました。

いつもとは違うお姉さんが来たということもあり、幼児もはしゃいでいるらしく、元気に動きまわり、最初はぎこちなく世話をしていた2人も次第に打ち解け、笑顔で接していました。

2人に話を聞いたところ、中里中学校で「この夏に一つ、なんでもいいからボランテイエアをする」という活動を行なっており、その一環として今回、「保育士をやってみよう」という気持ちから中里保育園に訪れたとのことでした。



「思ったよりも大変」「幼児と一緒に遊ぶのは楽しい」と2人は感想を述べ、幼児の世話をしている姿は、笑顔の中にも一生懸命目配りをしている様子でした。

夏の涼しい祭り

清田山自然運動公園まつり

8月15日(金)、清田山自然運動公園まつりが行なわれ、雪の滑り台や雪球的当てなどのイベントに、訪れた人たちは涼しいひとときを過ごしました。

冬に降った雪を大量に保存し、おき、「スベリ台」として設置された一角は見ているだけで涼しくなるようで、響きわたる

子どもたちの黄色い声はとてもしょうでした。

また、魚のつかみどりも行なわれ、つかみどりする魚には、ジマスだけでなく、コイやウナギなども入っており、大物を捕まえようと全身びしょぬれになりながら魚を追いかけていました。



清津川の水は清津川に
住民現地見学会

現在、清津川から毎秒6・121t(最大)発電のため取水され、魚野川に流されているという清津川水利権問題において、8月10日(日)、取水口や発電所内の現地見学会が行なわれ、村内外から約40名もの人たちが集まり、清津川の現状について見学しました。

よる降雨により、取水口で水が少なくなる現状が見えにくい部分もありましたが、参加者は現状や説明に真剣な表情で見学していました。



この問題は現在村内でも大きな問題として取り組んでおり、住民間でも問題意識が強く、各団体がこの問題に対して積極的に取り組んでいます。

この日の前日、台風の通過に

田沢剣道入少
県大会準優勝

8月24日(日)、糸魚川総合体育館で、第35回新潟県大会が行われ、田沢剣道入少の小学生女子が団体で中越地区代表として出場しました。

前年度この大会で優勝していることもあり、周囲の期待やプレッシャーに選手達は緊張した面持ちながらも、精一杯頑張り試合を勝ち進んでいきました。

残念ながら決勝で善戦しながらも代表戦で敗れてしまい、優勝は逃してしまいました。精一杯頑張った選手達は、悔し涙の中にも充実した達成感のような表情も見られました。

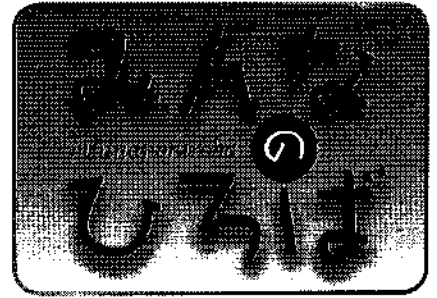

わが家の主役

樋口 榛乃 ちゃん(1歳) (215)
 智・真知子さん夫妻の長女(通り山)

とても愛らしい笑顔を見せてくれた榛乃ちゃん。よたよたと近づいてきて一緒に遊んでくれました。

そしてお兄ちゃんの優くんが大好き。今はお兄ちゃんがケガをしてしまった為、保育園に行かずに家で休養中。だから今はいつも一緒。お兄ちゃんのマネをして遊んでいます。ケンカして泣かされてもお兄ちゃんと一緒がいいらしく、仲良く(?)遊んでいます。

お母さんはそんな榛乃ちゃんに「ずっと笑顔で、みんなを穏やかにしてくれるような子になってね。」と話していました。



リフレッシュ講座
 (種別: 健康講座)

職場健診の結果、糖尿病の疑いがあるといわれた方を対象に、食事や運動を楽しく体験する講座を開催します。講座に参加して、生活をリフレッシュしてみませんか。

◆実施日時

10月11日(土)、25日(土)

午前10時〜午後3時まで

◆場所

十日町健康福祉事務所

◆申込先

十日町健康福祉事務所地域保健課 ☎5712400

◆その他

受講料無料
 申込期限 9月26日(金)

「人と動物の絆」
 共に行きたい講座に生きるを

次のとおり、2003動物愛護ふれあいフェスティバルが開催されます。

◆日時 9月23日(秋分の日) 午後11時30分〜午後3時

◆会場 十日町市珠川

「ヘルナティオ特設芝生広場」

◆内容

●社会の役にたっている犬の紹介(警察犬、災害救助犬の実演)

●スポーツドッグデモンストラ

ーション(アジリティ・ド

ッグ、フリスビー・ディスク・

ドッグ)

●子犬・子猫の新しい飼主抽選

会

●動物ふれあい教室

●動物と楽しく遊ぶコーナー

●動物なんでも相談・健康相談

●飼い方・しつけ指導 など



農地法違反をなくそう!!

★農地を農地以外に利用する場合は、一定の手続き(許可・届出)が必要です。

1. 自分の農地(田・畑)を自ら資材置場・駐車場にする場合は、農地法第4条の許可。
2. 農地(田・畑)を第3者に譲渡・賃貸し、農地以外に利用する場合は農地法第5条の許可。

●近年、農地を無断で農地以外に利用される事案が多数見受けられます。

●「自分の土地だから何に利用しても良いとは限りません。」

●「農業者年金を受給されている方は特に注意してください。(支給停止になる恐れがあります。)

- ◆農地を耕作目的(農地法第3条)で許可を取得したが、廃棄物等を焼却していた。
- ◆資材置場の目的(農地法第4条)で許可を取得したが、駐車場として利用。
- ◆農地法の許可を取得せずに、第3者に農地以外の利用目的で貸した。

●農地等の権利取得の効力が生じないだけでなく、都道府県知事は工事の中止、現状回復などを命ずることが出来ます。許可を受けないで行なった場合には、3年以下の懲役または300万円以下の罰金、あるいは6ヶ月以下の懲役または30万円以下の罰金が科せられます。【農地法第92条】

◎詳しくは、中里村農業委員会または地区農業委員会にお問い合わせください。
 中里村農業委員会 ☎63-3111

今月の結婚相談



出生



- 葉 桜 { 小林 秀 朝 } 東田 尻
- { 有 美 }
- 悠 人 { 桑原 公 司 } 倉 俣
- { 美 代 恵 }
- 琉 捺 { 梅 寄 信 也 } 上 山
- { 美 加 }

結婚



- { 飯 塚 馨 } 津 南 町
- { 服 部 真由美 } 田 沢
- { 服 部 和 也 } 東 田 沢
- { 田 村 かおる } 十 日 町 市

死亡



- 渡 邊 ハ ル (66) 山 崎
- 上 原 甚 作 (89) 通 り 山

※掲載を希望しない方は届け出の際に申し出てください。

保育ヘルパー育成セミナー

行事に参加したい、講演会に出かけたい...と思っても子どもを預けることができる人がいなく、我慢したりあきらめている子育て中の人たちがいます。そうした人たちが、心置きなく活動できるように保育のお手伝いをするのが「保育ヘルパー」です。

このセミナーでは子どもたちを預かるときに知っておきたい基礎知識を学びます。

◆プログラム

回	日 時	講 義 内 容	講 師
1	10月16日(木) 9:30~11:30	「子どもの心と体の発達」	市健康福祉課保育師
2	10月21日(火) 9:30~11:30	「子どもとのかかわり方」	市立保育所所長
3	10月23日(木) 9:30~11:30	「子どもに多いケガの 応急手当」	地域消防本部警防課 職員
4	10月28日(火) 9:30~11:30	「子どもの食生活」	市健康福祉課 管理栄養士
5	10月30日(木) 9:30~11:30	「保育ヘルパーとして 活動するために」	保育サポーター 「いちご」

- ◆会 場 十日町市公民館本館 第2学習室(4階)
- ◆対 象 者 これから保育ヘルパーとして活動したいと考えている方。
年齢・性別不問。十日町市・川西町・津南町・中里村・松代町・松之山町の在住者
- ◆定 員 30名 ◆受講料 無 料
- ◆申込方法 電話またはハガキ・FAX(氏名、住所、生年月日、電話番号を明記)により9月30日までに申し込みください。
- ◆申 込 先 十日町市健康福祉課児童家庭係 ☎57-3111
- ◆そ の 他 資格取得や就職のあっせんはできません。

中里村議会議員一般選挙日程

平成15年10月24日(火)に中里村議会議員一般選挙の選挙が行われ、投票は次のとおりです。

◆開票日 10月24日(火) ◆投票日 10月26日(日)

中里村議会議員一般選挙立候補予定者説明会の開催について、下記の通り立候補予定者説明会を開催いたしますので、立候補を予定されている方はお参りください。

- 期日 平成15年9月25日(木) ●開催 午前10時00分より
 - 場所 中里村役場 2階
- 会場が満席の場合は、立候補予定者2名までお参りします。
詳しくは中里村選挙管理委員会 ☎63-3-3111

今月の納税・振替日

- 固定資産税 (9月30日)
- 固定資産税 (9月30日)
- 外債償還金 (9月30日)
- 市 債 償 還 金 (9月30日)
- 市 債 償 還 金 (9月30日)

交通安全の現状

- 交通事故件数.....15件
- 死 者.....1人
- 傷 者.....21人
- 死亡事故ゼロ.....201日

行政相談員の“ご存じですか?”

No.12

今月より行政相談の場所が中里村総合センター2階小会議室に変更となります。
ご相談はこちらの方へお越しください。
9月は26日(金)午後1時30分からです。

秋の全国交通安全運動

～夕暮れの 道路を照らす マナーとライト～

◆運動の重点

※高齢者の交通事故防止、特に薄暮時における歩行中の事故防止

・夕暮れ時には、意識して早めにライトを点灯し歩行者等の発見に努めるほか、車の接近を歩行者や自転車、対向車に早めに知らせましょう。

※シートベルトとチャイルドシートの着用の徹底

・後部座席でシートベルトをしていなかったために車外放出するケースが多くあります。後部座席の同乗者にもシートベルトを装着させるよう努めましょう。

◆飲んだら乗るな！飲酒運転を無くしましょう！！

現在、十日町管内では飲酒運転による人身事故が前年比の約3倍発生しています。

「見つからなければいい」「すぐそこまでだから」「酔ってないから」など、いいかげんな気持ちでハンドルを握らないでください。自分の為、家庭のためにも飲酒後の運転は絶対にしないでください。

休日救急医	9/14	石川医院	☎66-2061 (津南町)
		中条病院	☎57-3018 (十日町市)
	9/15	⊕ 山口医院	☎52-2174 (十日町市)
		小林内科医院	☎52-7155 (十日町市)
	9/21	津南病院	☎65-3161 (津南町)
		池田医院	☎52-2581 (十日町市)
	9/23	富田医院	☎61-0200 (川西町)
		9/28	上村病院

8月30、31日と三島町において「スポーツ少年団認定員養成講習会」に参加してきました。そこではスポーツ少年団の趣旨、子どもの身体的機能などについて講習してきました。子どもの身体的・精神的成長の補助を行なうのがスポーツ少年団の趣旨。試合などに勝つことを否定するものではありませんが、本旨は少年少女の全身的身体能力の向上にあります。子ども、その保護者、試合に勝ちたいという気持ちは強いと思います。しかし、子どもの選抜の拡大という観点から、あらゆるスポーツにも対応できるような、全身的な運動も必要だということを手伝ってきました。

編集後記

9月15日～10月5日
暮らしのカレンダー

15(月)	敬老の日
16(火)	
17(水)	遊びの教室 ☑総合センター ◎9:30～10:00受付 補聴器相談(リオン) ☑役場 ◎13:45～14:00
18(木)	三種混合 ☑保健センター ◎14:00～14:30受付
19(金)	心配ごと相談(樋口虎治郎) ☑デイサービスセンター ◎13:30～16:00
20(土)	
21(日)	ドーム中里き☆ら○ら定期投影 ☑ユーモール ◎11:00～11:40
22(月)	補聴器相談(キコエ) ☑役場 ◎15:30～16:00
23(火)	秋分の日
24(水)	結婚相談室(南雲勝男) ☑総合センター ◎19:30～21:00
25(木)	
26(金)	心配ごと相談(南雲勝男) ☑デイサービスセンター ◎13:30～16:00 行政相談 ☑総合センター ◎13:30～16:00
27(土)	
28(日)	ドーム中里き☆ら○ら定期投影 ☑ユーモール ◎11:00～11:40
29(月)	胃がん・大腸がん検診 ☑清津峡小学校 ◎7:30～10:00受付
30(火)	胃がん・大腸がん検診 ☑総合センター ◎7:30～10:00受付
1(水)	風しん ☑保健センター ◎14:00～14:30受付 補聴器相談(リオン) ☑役場 ◎13:45～14:00
2(木)	
3(金)	精神相談日 ☑老人福祉センター ◎14:00～14:30受付 心配ごと相談(村山篤稔) ☑デイサービスセンター ◎13:30～16:00
4(土)	
5(日)	ドーム中里き☆ら○ら定期投影 ☑ユーモール ◎11:00～11:40 村民健康ウォーク ☑ミオンなかさと ◎8:00～

とところ ◎とき

村の人口

8月末現在()は前月比

●人口	男	3,154人 (-1)
	女	3,186人 (-2)
	計	6,340人 (-3)
●世帯数		1,685 (-5)