

広報

平成16年

なかさ

月号

毎月10日発行

June

発行/中里村 場 編集/ 務課

〒949-8492 新潟県中魚沼郡中里村大字田沢己2133番地 TEL.0257-63-3111 FAX.0257-63-2044
ホームページ <http://www.vill.nakasato.niigata.jp> Eメール info@vill.nakasato.niigata.jp

一本いっぽん愛情込

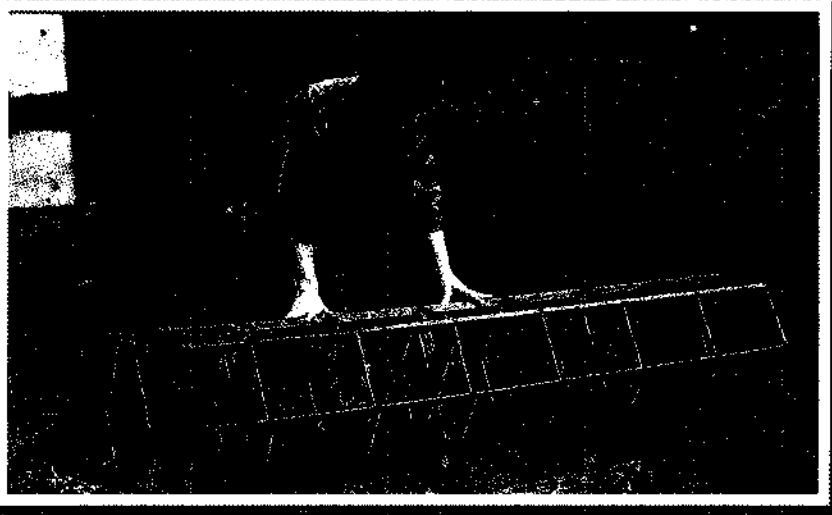

田植えの風景

5月23日(日)、天気もよく、田植え日和になりました。角間の鈴木秀吉さんのお宅では、昔ながらの田植えをしていました。“枠(ワク)”を張がし、稲を植える位置のあとをつけ、そこに手で一本一本丁寧に植えていく。ゆったりと流れる時間の中には、家族の会話があったり、笑い声があったり。鈴木さんは1反3畝(1,300席)を半日かけて終わらせるとのことでした。

効率よくする事は大切ですが、時間や手間をかけることにもものがあることも確かです。

平成15年度 財政状況

考えよう市町村合併

参議院議員通常選挙について

できごとチェック

お知らせ

平成15年度 財政状況

下半期のお知らせ

地方自治法第243条の3第1項の規定に基づき平成15年度の財政事情をお知らせします。

平成15年4月から平成16年3月までの平成15年度予算運営状況は、表1のとおりです。

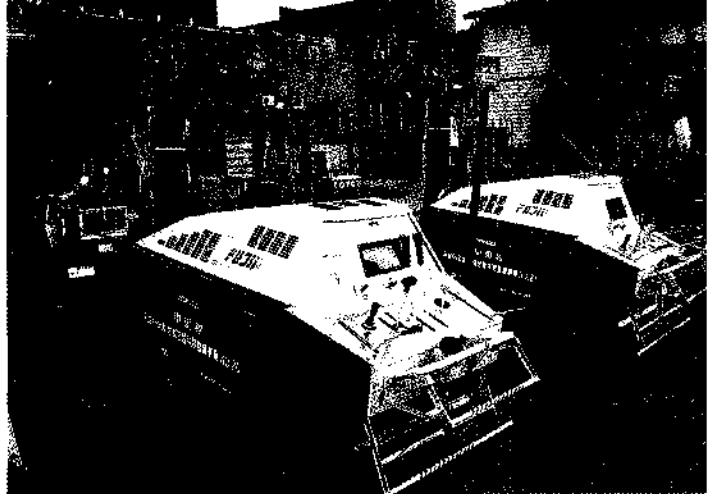

▲平成15年度地域防雪体制事業
新潟県地域づくり資金を活用

(表1) 平成15年度歳入歳出予算額 4,179,612千円

《歳入》

	予算現額	収入済額	執行率
地方交付税	2,052,876	2,052,876	100.0%
村 税	640,304	622,719	97.3%
村 債	397,900	325,100	81.7%
県 支 出 金	303,357	158,303	52.2%
国庫支出金	136,486	131,356	96.2%
繰 入 金	197,088	196,412	99.7%
分担金及び負担金	63,074	47,974	76.1%
使用料及び手数料	72,960	73,293	100.5%
そ の 他*	315,567	319,205	101.2%
合 計	4,179,612	3,927,238	94.0%

※その他内訳

繰越金、地方贈与税、地方消費税交付金、財産収入、交通安全特別交付金、自動車取得税交付金、特別地方消費税市町村交付金、利子割交付金、地方特例交付金、贈収入

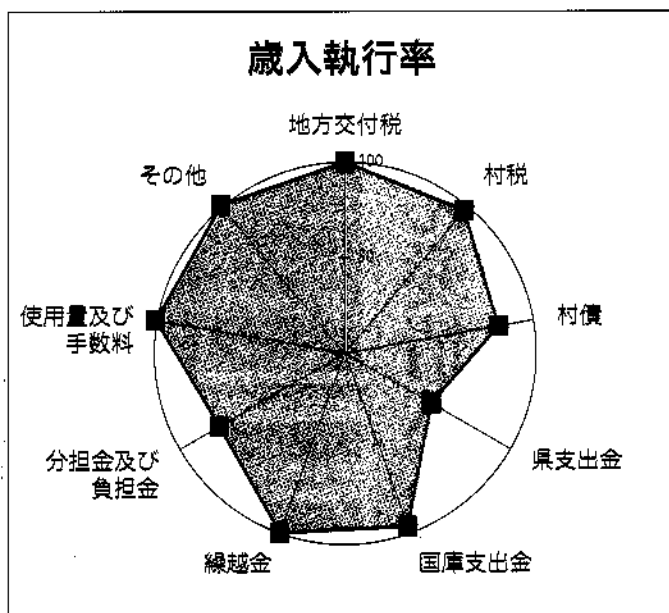

《歳出》

	予算現額	収入済額	執行率
公 債 費	871,956	864,414	99.1%
総 務 費	738,659	481,988	65.3%
土 木 費	569,420	330,523	58.0%
民 生 費	519,196	410,469	79.1%
教 育 費	410,054	342,883	83.6%
衛 生 費	371,992	311,272	83.7%
農林水産業費	337,102	297,190	88.2%
商 工 費	124,188	106,209	85.5%
そ の 他*	237,045	221,114	93.3%
合 計	4,179,612	3,366,062	80.5%

※その他内訳

消防費、議会費、災害復旧費、労働費、諸支出金

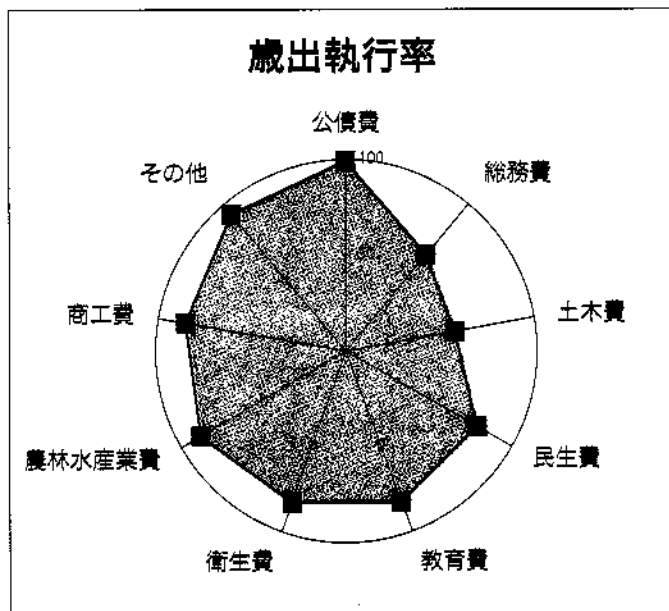

会計執行率 80・1%

平成16年度の一般会計の歳入歳出予算は、当初予算に年度中の増額補正等を加え、歳入歳出41億7千9百61万2千円になりました。

予算に対する執行割合は、歳入が93・9%、歳出が80・1%の執行率を示しています。(表1参照) 歳入で収入割合の低い県支出金は、法令や事務手続きの関係で出納整理期間までに収納されます。また、皆さんからの村税の内訳は、表2のとおりで97・2%収納いただいています。

一方、歳出予算の執行割合は、80・1%となっています。中でも執行率の低い総務費は、各種基金への積立金が未払いのためであり、また、土木費は下水道会計への繰出が未払いとなっており、出納整理期間までに支払われます。村債の借入残高(表3)は、上半期のお知らせに比べ691万1千円増えています。

特別会計(表5)については、それぞれ予算規模どおりに収入支出される見込みです。簡易水道会計、下水道会計の収入割合が低くなっていますが、一般会計と同じく起債貸付が決定になり次第収入済みとなります。

(表5) 各会計予算額と執行割合

予 算 額	590,867千円
収入済額 (割合)	519,616千円 (87.9%)
支出済額 (割合)	438,157千円 (74.2%)
予 算 額	73,365千円
収入済額 (割合)	54,928千円 (74.9%)
支出済額 (割合)	61,481千円 (83.8%)
予 算 額	53,129千円
収入済額 (割合)	45,242千円 (85.2%)
支出済額 (割合)	43,272千円 (81.4%)
予 算 額	711,851千円
収入済額 (割合)	591,504千円 (83.1%)
支出済額 (割合)	619,096千円 (87.0%)
予 算 額	176,613千円
収入済額 (割合)	147,588千円 (83.6%)
支出済額 (割合)	165,312千円 (93.6%)
予 算 額	564,819千円
収入済額 (割合)	235,436千円 (41.7%)
支出済額 (割合)	535,618千円 (94.8%)
予 算 額	450,615千円
収入済額 (割合)	360,840千円 (80.1%)
支出済額 (割合)	399,450千円 (88.6%)

(表2) 村税の予算額と収入割合

税 種	予 算 額	収 入 済 額
村 民 税	139,700千円	128,524千円 (92.0%)
固 定 資 産 税	452,003千円	445,136千円 (98.5%)
軽 自 動 車 税	14,001千円	14,273千円 (101.9%)
た ば こ 税	28,000千円	29,092千円 (103.9%)
入 湯 税	6,600千円	5,692千円 (86.2%)
合 計	640,304千円	622,717千円 (97.3%)

(表3) 村債借入先別現在高

借入先	借入額	割合
政府資金	財政融資資金	2,635,392千円 61.8%
	郵貯資金	100,300千円 2.4%
	簡易保険局	760,346千円 17.8%
公営企業金融公庫	120,466千円 2.8%	
銀行等	第四銀行	291,788千円 6.8%
	J A 十日町	335,650千円 7.9%
共済等	市町村振興協会	11,250千円 0.3%
新潟県地域づくり資金	10,152千円 0.2%	
合 計	4,265,344千円 100.0%	

(表4) 村有財産

土地	1,174,917㎡
建物	44,457㎡
その他	1,533,300㎡
負債	441,750千円
純資産	39,148千円
総計	1,854,107千円

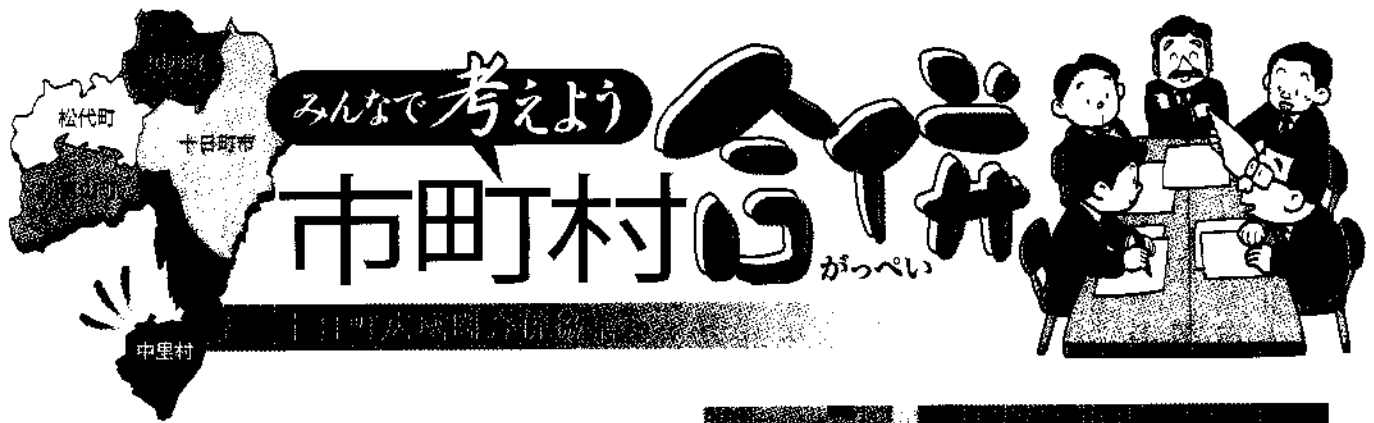

第3回

十日町広域圏合併協議会

5月18日(火)、川西町総合体育館にて第3回十日町広域圏合併協議会が行われました。議会の議員の定数等に関する小委員会審議結果について報告があり、協議書による協議や、財政計画の見直しの説明がされました。



■議会の議員の定数等に関する小委員会審議結果

新市においては、地方自治法により議員の上限定数は30人となります。5市町村が合併することにより、行政に声が届きにくくなるとの不安があることから、議会を通じて住民の声を届けやすくするため、法定上限定数が必要です。

合併後、最初に行われる市議会の選挙に限り、定数の2倍(60人)まで増加することが、合併特例法により認められています。しかし、昨今の財政事情等も考えた結果、定数を40人としました。

また、最初の選挙は5市町村の区域ごとに選挙区を設け、その選挙区ごとの定数については、議員1人当たりに対する人口で試算を行い、新市の中心地域となる十日町市は、おおむね2,000人に1人、周辺4町村は、おおむね1,000人に1人とすることで合意しました。

	十日町市	川西町	佐和田町	松代町	中里村	合併後
議員定数	19	8	6	4	3	40
議員1人当たりの人口	2,263	1,023	1,070	1,060	1,061	

■協議書による協議について

地方税

(1)市町村民税

①個人住民税……地方税法に規定する標準税率を適用。

②法人住民税……均等割の税率は、地方税法に規定する標準税率を適用。法人税割の税率は、地方税法に規定する標準税率を適用し、100分の14.7とする。

(2)固定資産税・(3)軽自動車税

地方税法に規定する標準税率を適用。

～現在の中里村との違い～

法人住民税の法人税割の税率以外について違いはありません。法人住民税の法人税割については、現在中里村では、標準税率(100分の12.3)と制限税率(100分の14.7)の中間制度を採用しています。新市では、現行税率が100分の14.7を下回る町村においては、3年間は現状を据置き、4年目に100分の13.5、6年目から100分の14.7とし、段階的に統一のために調整します。

国民健康保険料(税)の賦課

(1)国民健康保険料(税)の賦課

①国民健康保険は、税方式とし、均一課税とする。

②基礎賦課区分は、所得割、資産割、均等割及び平等割の4方式とし、介護納付金賦課区分は、所得割及び均等割の2方式とする。

～現在の中里村との違い～

介護納付金賦課区分については、現在中里村は所得割、資産割、均等割及び平等割の4方式を採用していますが、新市では、所得割及び均等割の2方式となります。

(2)給付内容

法定給付のみとし、出産育児一時金は、1件当り30万円、葬祭費は、1件当たり5万円とする。

(3)国民健康保険診療所

診療体制は、合併後3年を目処に見直しを図る。(倉俣診療所および歯科診療所はそのまま継続します。)

保育料の見直し

5市町村とも現行どおりの保育料とし、保育サービス水準の格差を改善しながら、5年後を目処に保育料の見直しを行う。へき地保育所の保育料については、新市で調整する。

中学生入院医療費助成

中里村が独自に行なってきた中学生入院医療費助成は、新市でも継続することとなりました。(ただし、中学生入院医療費助成は児童手当特例給付の所得限度額を上限に、所得制限を設ける。)

※協議会の内容を抜粋して掲載しています。詳細につきましては、後日配布される合併協議会だよりや、十日町広域圏合併協議会のホームページ (<http://www11.ocn.ne.jp/~t-gappei/>) をご覧ください。

環 だより

■一斉清掃ご協力ありがとうございました

4月29日村内一斉清掃を実施しましたが、早朝からご協力をいただきありがとうございました。回収され津南地域衛生施設組合の処理場に搬送されたごみの量は2,825kgでした。他に古タイヤ27本を回収していただきました。

秋の一斉清掃は10月24日に行ないます。(県知事選挙のため日程が変更になりました。)

■後を絶たない不法投棄 ～不法投棄パトロールを実施～

5月14日、中里村議会(経済環境常任委員会)、住み郷、中里村で村内の不法投棄パトロールを実施しました。回収し津南地域衛生施設組合に搬送した量は、665kg。他にテレビ、洗濯機など家電製品や、古タイヤなどの回収を行い、現場には不法投棄をしないよう啓発看板を設置しました。不法投棄は後を絶たないばかりか益々増えているように思えます。



道路下に投棄された製氷機を引き上げ回収

参議院議員通常選挙についてお知らせ

期日前投票制度

近く予定されております参議院議員通常選挙におきまして、中里村で行なわれる選挙では今回初めて期日前投票が導入されます。これは、公職選挙法の改正により、新たに「期日前投票制度」が創設されたことによるものです。この制度により、従来の不在者投票のように、投票用紙を封筒に入れて、それに署名するといった手続きが不要となり、投票がしやすくなります。このため、名簿登録地である中里村選挙管理委員会における不在者投票は、原則として期日前投票に移行するので、従来の不在者投票はなくなります。ただし、名簿登録地である中里村以外の市区町村選挙管理委員会や病院、老人ホーム等における不在者投票については、従来どおり行なわれます。

また、投票の期間については、期日前投票及び不在者投票とも選挙期日の公示日又は告示日の翌日から選挙期日の前日までになります。従来の投票期間（選挙期日の公示日又は告示日から選挙期日の前日まで）から変更されておりますのでご注意ください。詳細は、平成15年12月10日発行の「広報なかさと」をご覧ください。

投票手続きの大幅な簡素化

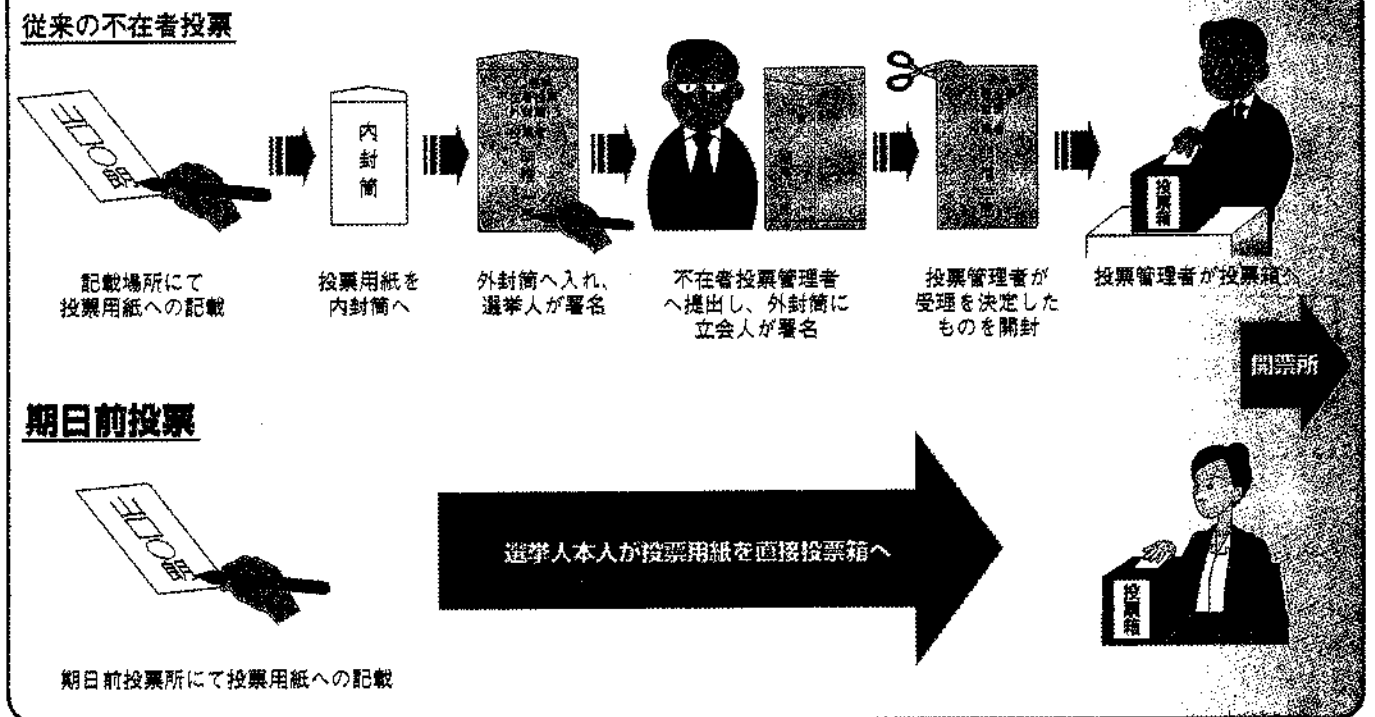

不明な点がございましたら、中里村選挙管理委員会までお問合せください。
 問合せ先：中里村選挙管理委員会 ☎63-3111（担当：村山、山田、藤木）

覚えておきたい知識と技術

＋ 幼児安全法講習会 を開催します。 ＋

(Red Cross Child Safety Course)

幼児の事故防止と手当の実際、かかりやすい病気と看病の仕方などを学びます。

- 日 時 平成16年 6月20日(日) 13:30～16:30
- 会 場 中里村総合センター ☎63-2493
- 内 容 こどもの体の成長と精神機能の発達
 こどもにおきやすい事故の予防と手当（溺水、打撲、火傷など）
 こどもの病気と看護の仕方（発熱、下痢、嘔吐、咳、ひきつけなど）
- 対 象 一般 30名
- 主 催 日本赤十字社中里村分区、中里村赤十字奉仕団



申し込みは中里村総合センター（中里村）にて受付（受付時間：平日 9時～17時）

うんぶ なかさと

We Love Nakasato

できごと

チエツク



動物のぬくもりを感じる。命を感じる。

動物ふれあい教室 5月17日(月)中里保育園

この日、中里保育園には沢山の犬と一匹の猫が遊びにきました。動物に触れ、親近感を持つことで、生き物に対して、接し方を身に付けたり、虐待などを防止するきっかけになるとのことです。また、生きているということを知り、自分達と同じ命を持っている仲間ということを知ってもらうことも重要とのことでした。



子供の反応は様々で、すぐに仲良くなる子もいれば、最初は恐がっている子もいます。でもそんな子供でも最後には動物に対して優しい目や優しい手つきで接していました。

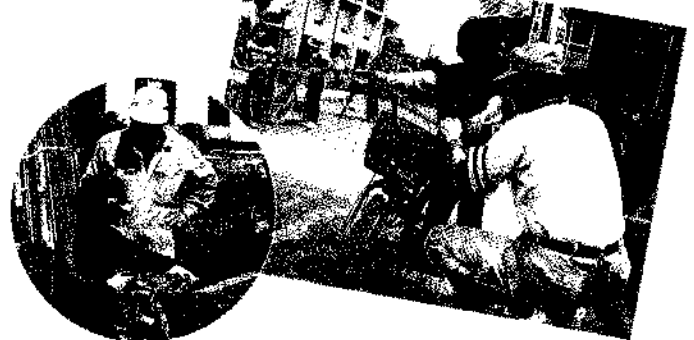

平成16年度

十日町地域 水防訓練

5月26日(水)、十日町市信濃川右岸河川敷(妻有大橋上流)にて、十日町地域の水防訓練が実施されました。中里村消防団(31名)も参加し、午後7時30分から約2時間行なわれました。クレーン車を使ったダイナミックな作業や、人命救助など、河川氾濫時を想定した訓練に、本番さながらの真剣な表情で一糸懸念取り組んでいました。

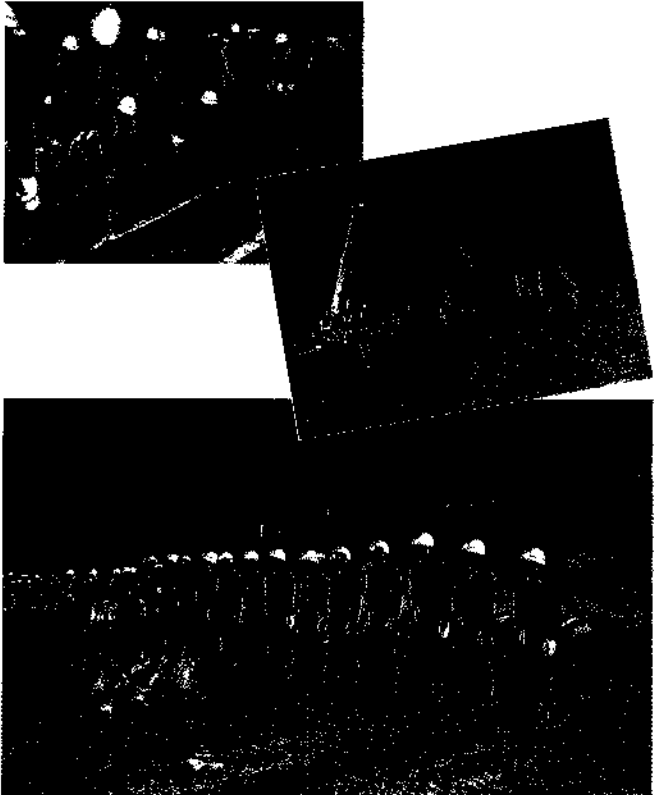

交通ルールの確認

安心の自転車運転

●田沢小学校自転車教室

5月16日(土)、田沢小学校にて、全校生徒を対象に自転車教室が行なわれました。去年はいくつかの地区に分かれて行なっていましたが、今年は1日で2回に分け、開催するということで、大勢の子供が集まりました。安全確認など、交通ルールは普段から習慣付けておくことが大切です。子供達は慣れない動作ながらも、警察官などの指導に真剣に耳をかたむけ、自転車に乗っていました。

中里村内の団体、 イベント情報の募集

素敵な情報をお待ちしています!

ユ一モール施設内にある、中里村インフォメーションセンター
一縄文の駅は中里村内の情報発信地です。

もっと、村内の方々にも中里村を楽しんで頂くために、中里
村内で活躍している団体やイベントの情報を募集しています。

ご提供くださった情報は、縄文の駅に配置しております資料、
村内カレンダーに記載させていただきます。

まずはご連絡を!

情報提供先

株なかさと中里村インフォメーションセンター
縄文の駅 江口紅美
TEL.0257-63-4822 FAX:0257-63-4824



わが家の主役

村山愛海ちゃん(1歳) (223)

宏一さん・和美さん夫妻の長女(田沢)

おっとりした性格の愛海ちゃん。人懐っこく、穏やかなので、わめいたり泣き叫んだりすることがありません。でも、お父さんと一緒に入る大好きなお風呂からあがるときは、ちょっと機嫌が悪くなるみたい。8人の大家族で、みんなからの愛情をたっぷり受けています。そのせいか、何にでも興味を持ち、誰にでも挨拶をし、食べ物の好き嫌いもありません。あるものを全て受け入れる素直な子に育っています。

愛海ちゃんは最近お外で遊ぶようになりました。誰にでも手を振ってくれるので、愛海ちゃんを見かけたら手を振ってみてください。



在の外国人
ると処罰さ
があります。

来日外国人の方を雇用・
就労させる場合、旅券(パスポート)や外国人登録証明書などで『在留期間』や『在留資格』を確認することが必要です。『在留資格』などの就労資格のない来日外国人や不法滞在の外国人を雇用・就労させた場合は、3年以下の懲役・200万円以下の罰金が適用されます。

◎お問い合わせ・相談電話
十日町警察署
☎52-0110
又は、交番・各駐在所へ

新コーナー



楽しい情報を募集します!

「行政からの一方的なお知らせだけではつまらない」との声もあるかと思えます。そこで、住民の皆さんから住民の皆さんへ、この「みんなのひろば」を使って、お知らせしませんか?どんな小さなことでもいいです。情報をお寄せください!

条件: 中里村内在住の方からの情報
対象を特定せず、村内全域に対する情報
政治的または宗教的な内容でないこと
営利目的でないこと
※その他、掲載が適当でない情報はご遠慮いただきます

例: うちの子猫が生まれました。
○○日にイベントをするのでみんなきてください。
こんなことやっています!



うちのヤギの子とモガ生まれたすけ、
みんな見にくらっしやい。

大島昭三さん(倉俣)からのお知らせ

人生の出会い別れ

出生



- 美月 { 上村 宣人 } 上山
- 夕波 { 熱田 省三郎 } 干溝
- 莉由 { 山本 直樹 } 荒屋
- 真犬 { 服部 馨 } 田沢
- 朝陽 { 山田 貢 } 東田尻

結婚



- { 藤ノ木 大二 } 小出
- { 阿部 亜沙子 } 六日町

死亡



- 平岡 シヅ (81) 山崎
- 樋口 マツイ (97) 通り山
- 上原 康義 (78) 通り山
- 志田 正一 (77) 倉俣
- 吉樂 フジノ (85) 堀之内
- 齋喜 勝芳 (73) 倉俣
- 村山 和雄 (80) 東田尻

※掲載を希望しない方は届け出の際に申し出てください。

今月の納税と振替日

- 住 民 税 (6月30日)
- 国 庫 税 (6月30日)
- 介護保険料 (6月30日)
- 健康保険料 (6月30日)
- 下水道料 (6月25日)

税務職員(税務大学校生)募集

《受験資格》

昭和59年4月2日～昭和62年4月1日生まれの者

《試験の程度》

高等学校卒業程度

《申込受付期間》

6月22日(火)～6月29日(火) (消印有効)

《申 込 先》

人事院関東事務局
〒330-9712 埼玉県さいたま市中央区新都心1-1
TEL.048-740-2006～8
テレホンサービス 048-600-2401

《試験日と試験種目及び合格発表》

◎第一次試験

9月5日(日) (発表: 10月8日(金))

…教養試験(多枝選択式)、適性試験(多枝選択式)及び作文試験

◎第二次試験

10月14日(木)～10月21日(木)の指定する日 (発表: 11月11日(木))

…人物試験及び身体検査

《申込書の請求先・問い合わせ先》

◎十日町税務署(総務課)

〒948-8790 十日町市宮田町1-18 十日町合同庁舎
TEL.0257-52-3181

◎関東信越国税局人事第二課

〒330-9719 埼玉県さいたま市中央区新都心1-1
TEL.048-600-3111

傍聴をお待ちしています

平成16年第2回中里村定例議
会が次のとおり行われます。

開催日時

6月14日(月)・15日(火)・17日(木)

※それぞれ午前10時

内 容

14日……一般質問

15日……平成16年度補正予算

17日……市町村合併に係る住

民請求関係2件、請

願陳情など

(日時・内容は予定です。詳し

くは議会事務局にお問い合わせ

ください。)

皆様の傍聴をお待ちしていま

す。

行政相談員の“ご存じですか?”

No.21

男女共同参画推進本部及び内閣府、新潟県主催で男女共同
参画フォーラムを開催します。

- 日 時 7月20日(火) 12時45分～17時
- 21日(水) 9時10分～12時

●場 所 朱鷺メッセ(新潟コンベンションセンター)

<http://www.pref.niigata.jp/danjo/ka/danjoforum.html>
是非、ホームページをご覧ください。



ランドマークツアー 参加者募集

開催場所 中里村西田尻 清津峡温泉
「清津峡ホテル せとぐち」

参加費 大人1,000円・子供500円
(保険料・昼食時味噌汁付・温泉入浴料等)
持ち物 屋食・雨具等(サンダル等は避けて下さい)
募集人員 20人限定
申込み切 6月21日(月)
コース 中里村トレッキングコース
(所要時間：約3時間10分)
中里村・中里村観光協会
〒949-8492 中魚沼郡中里村大字田沢己2133
TEL.0257-63-3168 FAX.0257-63-2044

しあわせ
宅急便



江口耕三 (干溝)
☎63-3438

とき **6月24日(木)**
19:30~21:00
ところ **総合センター**

けっこんそうだんしつ

※相談室に来れない方は自宅へ直接連絡して頂いても構いません。

Holiday Receiving Hospital

- 6/13 たかき医院 十日町市 ☎58-2361
- 6/20 本町クリニック 十日町市 ☎50-1160
- 6/27 小林内科医院 十日町市 ☎52-7155

6月になりました。山菜採りや田
植えも終わり、一段落ついたとい
たところでしょうか。私はこの時期
になると、ある人を感じ出すです。
私は去年まで窓口にいたのです
が、その人は窓口でこの時期は忙し
くたさ。うちは買足だから山菜を採
って一年間の食糧をためたかなくち
や。」と云って、爽快に笑ったのです。
驚きました。黄乏ということを楽し
そうに言うのです。そして、お金に
頼らない生活をしていること。
お金はあるにこしたことはないで
すが、お金に振り回され、お金中心
の生活をしていたのでは、お金がな
くなると同時に、幸せの糧も失って
しまうのではないかと。お金に頼ら
ない生活の営みに幸福を感じられる
ことが、本当の裕福なのかもしれな
いのです。

編集者の 一言

5月の

図ところ ◎じかん

June

- 15(火) 基本健康診査・胸部検診 総合センター
◎9:00~10:30受付 13:00~14:30受付
- 16(水) 補聴器相談(リオン) 図役場 ◎13:45~14:00
- 17(木) 基本健康診査・胸部検診 総合センター
◎9:00~10:30受付 13:00~14:30受付
- 18(金) 心配ごと相談(村山篤稔) 図デイサービスセンタ
ー ◎13:30~16:00
- 19(土) 基本健康診査・胸部検診 総合センター
◎9:00~10:30受付 13:00~14:30受付
- 21(月) ドーム中里き☆ら定期投影 図ユーモール
◎11:00~11:40
- 22(火) 第5回合併協議会 図松之山町自然休養村センタ
ー ◎13:30~
- 23(水) 遊びの教室 総合センター ◎9:00~10:00受付
予防接種(日本脳炎・幼児) 図保健センター
◎14:00~14:30受付
- 24(木) 結婚相談室 総合センター ◎19:30~21:00
- 25(金) 心配ごと相談(廣田和子) 図デイサービスセンタ
ー ◎13:30~16:00
- 26(土) 行政相談 総合センター ◎13:30~16:00
- ドーム中里き☆ら定期投影 図ユーモール
◎11:00~11:40
- 28(月) 乳がん・子宮がん検診 図たかき医院
◎14:00~16:00
- 補聴器相談(キコエ) 図役場 ◎15:30~16:00
- 29(火) 母親学級 図保健センター ◎9:15~9:30受付
肺がん検診(喀痰細胞診) 図役場住民ホール
◎9:00~11:00受付
- 30(水) 予防接種(麻疹(はしか)) 図保健センター
◎14:00~14:30受付

July

- 1(木) 予防接種(三種混合：百日せき・ジフテリア・破
傷風) 図保健センター ◎14:00~14:30受付
- 2(金) 心配ごと相談(樋口虎治郎) 図デイサービスセン
ター ◎13:30~16:00
- 3(土) 精神保健相談日 図工房なかさと ◎14:00~14:30
- 乳がん・子宮がん検診 図たかき医院
◎14:00~16:00
- ドーム中里き☆ら定期投影 図ユーモール
◎11:00~11:40
- 5(月) 乳がん・子宮がん検診 図たかき医院
◎14:00~16:00

変更する場合があります。ご利用の際は確認をお願いします。

5月末現在()は前月比

人 □
男 3,125人 (-15)
女 3,161人 (-14)
計 6,286人 (-29)
世帯数
1,691 (+1)

