

米消費拡大運動

お米を生かした食生活を

お米は最も自給率が高く、そして効率的なエネルギー源として、また良質のたんぱく質を持って、また良質のたんぱく質を持っています。どんな食形態(和・洋・中華)メニューにも適合し、経済的にも有利で、成人病予防型の食生活をプランニングする上でも重要な食物です。

しかし、最近その消費量が減っています。国民一人当たりの年間消費量は、昭和三十七年の一・一八・三kgをピークに、昭和五十七年には七六・四kgに下が

り、昭和六十五年には六三・一六六kgにまで下がるものと予想されています。これも食生活の欧風化、加工食品の進出によるものと思われます。

現在の日本人は、おそらく世界で一番多様化した料理を食べ、食品の品ぞろいはいまだかつてないほど豊富です。食生活が豊かになればなるほど、健康が大きな関心事になります。我々が長期的に健康的な食生活を維持していくためには、

政治や経済、そして外交といった国際的な視野のなかで、食糧の供給体制を考えなければなりません。ほとんどの食品は輸入に頼っているから

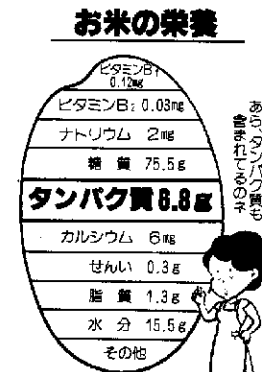

お米の栄養  
私たちが日本人は1日に必要なタンパク質の約5分の1をお米からとっています。

農業用軽油の免税証を交付

農業用軽油の免税証の交付を、つぎのとおり行います。該当される人は忘れずに交付を受けてください。

交付日時 三月二十日(水)

午前十時～午後四時まで

会場 十日町財務事務所

必要書類 ①印鑑(共同申請の場合)は全員の印鑑 ②免税軽油使用者証 ③耕作面積証明書

その他 申請用紙は十日町財務事務所にあります。詳細も同所へ(☎五七-一五五-二〇一五)

(農業委員会)で証明を受けてください。④使用機械の証明書(所有証明、借用証明)、または納品書の写し(機械の製作所名・名称・型式などを記入する必要がある)を持参してください。

その他 申請用紙は十日町財務事務所にあります。詳細も同所へ(☎五七-一五五-二〇一五)

高齢者事業団  
腕章用マーク募集

十日町市高齢者事業団では、事業団を象徴する腕章用のマークを募集しています。

- 応募資格 十日町市民
- 規格 B4の用紙に描いて、マークの説明を添えること
- 締め切り 三月三十一日
- 送り先 十日町市高齢者事業団事務局(本町六・四ツ宮荘内 ☎五七-一五七-〇八)
- 賞。人選一点：賞金一万円
- 佳作二点：賞金三、〇〇〇円

マークで表現する内容。健康で明るい豊かな人間性。働く意欲と優れた能力と技術の発揮。仲間づくりと生きがい

です。外国依存体制のなかで、自給率の高いのが米と野菜です。その豊富な材料を生かして、バランスのよい食生活の習慣を身につけようではありませんか。

3月の日曜営業  
ガソリンスタンド(輪番制)

- 3日 米岡石油(榑)川西町給油所  
榑山田屋商店十日町給油所  
榑倉沢石油(春)日町給油所
- 10日 榑山松商店(川)西給油所  
榑吉用商会(土)市給油所  
協和石油(榑)十日町給油所
- 17日 大淵石油店(栄)橋給油所  
富剛石油(馬)場給油所  
榑山松商店(十日町)給油所
- 24日 長谷川石油(榑)下条給油所  
十日町石油(榑)十日町第一給油所  
十日町石油(榑)十日町第二給油所
- 31日 榑山田屋商店(四)日町給油所  
榑村昭(十日町)給油所  
十日町木工(榑)給油センター

各種相談へ

- 〈交通事故相談〉 3月4日(月)
- 〈定例行政相談〉 3月20日(水)
- 〈巡回内職相談〉 3月15日(金)

— いずれの相談も —

時間 10:00～15:00

会場 市役所市民相談室

健康づくり講演会

健康づくりの一環として、つぎのように計画しました。ぜひご参加ください。

とき 3月16日(土)  
午後2時～3時30分  
ところ 市保健センター3階集団指導室  
内容

「心と身体の健康について、  
～障害を持つ子などの施設で考えること～」

講師 大沢澄男先生  
(魚沼学園園長・魚沼更生園園長)

主催 十日町市

共催 中魚沼郡医師会

※問い合わせは、市・保健衛生課

(☎57-3111)☎502-503)へ

明日も  
すこやかに



# 雪にも負けず・雨にもめげず!! 32万人が見た雪まつり



上新田・長寿広場の歓迎アーチ



4万5,000人の観衆でうまった雨中の雪上カーニバル

第三十六回目を迎えた「白い愛の祭典」十日町雪まつりは、二月八・九・十日の三日間、これたつて盛大に開催され、昨往を約五万人上まわる三三三三、〇〇〇人の入出を記録しました。

今年も、十一月豪雪のため雪量は豊富でしたが、プラメ雪のため雪像製作にはひとたならぬ苦労が。雪まつり当日も十数センチの雨が降りましたが、華やかな冬の祭典として展開されました。クロアシア前に移されたくららの広場をはじめとして、二ヶ所の広場、わんぱく広場、ふるさと広場、ミニミニテイ広場、石ほこけ広場などの広場では楽しい催し物の数々。メインイベントの雪上カーニバルには、雨中にもめげず四万五、〇〇〇人が入場して、「おとぎの話を」を演じた雪上舞台で繰り広げられる歌謡ショー、きものショー、雪上花火、たいまつ進降などに見入りました。

さらに、聖火リレー、パレード、音楽祭、雪上ダンスコ、ワグネル、美術展などの数多い催しと六八点の雪像が見事にマッチして、スムーズに人波が市内を流れました。臨時駐車場の利用は、自家車庫が二、九〇〇台、バスが三三台、十日町駅利用者、兵車客八、〇六八人、降車客八、一八八人で大層に伸びました。

また一方で、アフリカ難民救済活動・献眼登録運動・献血などの慈善活動が行われ、すかり清も初めて売出されました。

十日町市民は、雪まつりを機会に新たな創造を行い、春へのステップをつけているようです。一日本一の雪まつりを紹介します。

## 新たな試み—まずは大成功

36回雪まつりには、いくつかの新企画が登場。主な広場を紹介すると。



市民体育館は親子づれなどであふれた

### 「いっぶく広場」一万人

市民体育館を開放し、軽食と休憩の場として飲食店組合連合会の主管により設けられた「いっぶく広場」は大好評。雪上カーニバルの中継を見ながら食事をとる人たちでにぎわい、最盛時にはギャラリもうめつくすほど。二日間で二万人の入場を記録。



- ミス雪まつりは雪まつりが初舞台。パレードでは、ちょっと緊張気味。
- 新光寺・十二社で聖火リレーの火を採火

### 克雪・利雪へ「克雪ひろば」

雪まつりにこそ克雪・利雪技術を表示しようと思っ、城ヶ丘テニスコートに設けられた「克雪ひろば」。急ぎよの開設にもかかわらず、小型除雪機の実演などに強い関心が寄せられていました。

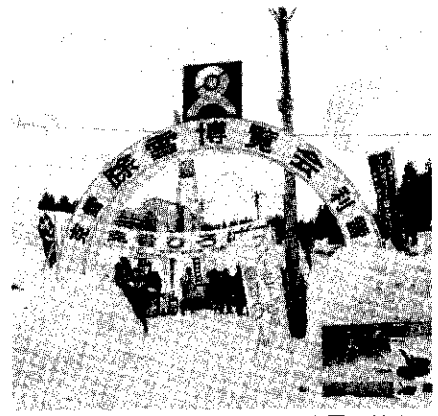

雪まつりと克雪の接点に



さっそうと始まった雪まつり開会式



### ○ふるさと急行登場

ふるさと広場には北越急行ならぬふるさと急行が

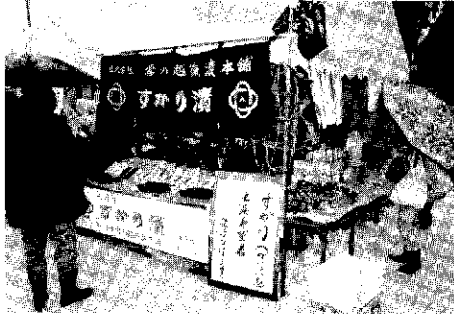

### ○すかり漬おめみえ

十日町の新名産すかり漬の評判は上々

### ○若者の熱気・雪まつり音楽祭

フォーク、ロックなど、県内アマチュアバンド集合

十日町雪まつりの特徴は、何といても地域の手づくりであること。雪像・広場を、ちりばめられています。特に近年、鉢、下条、中条などで独創的な広場・催事が企画され、自分達のまつりとして盛りあげていくようです。

# 十日町ならではの多彩な催し



### ○雪上ウォークラリー

レクリエーション司好会が主催。チビッコを中心に182人が参加。福井・長野などからも。



### ○雪像見学ツアー

ここから旅行会社が運営。135人の参加者がバス6台に分乗して楽しみながら雪像めぐり。

### ○雪ん子プレゼント

十日町の児童が県外客に手づくりの雪ん子をプレゼント。

### ○鉢で落語一人会

ふるさと会館で100人が楽しむ。

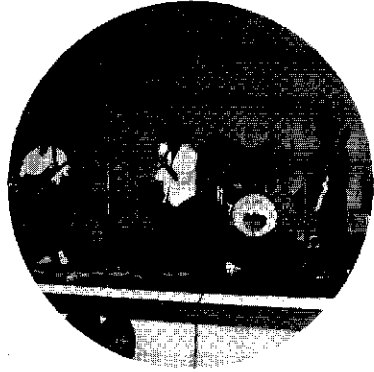

## 雪の芸術作品入賞一覧表

賞	芸術作品名	区分
十日町市長賞(一般)	地獄・極楽 (川原町晒青会)	一般
十日町市長賞(手作り)	おらいてPartIV、ガッタン将棋 (袋町稲和会)	手作り
十日町市観光協会会長賞	アリババと盗賊たち (本町1丁目4区)	一般
十日町市議会議長賞	裸の上様 (上新山青壮年会)	手作り
十日町商工会議所会頭賞	妻有の民話Part10「観音塚由来」 (中央クラブ)	一般
十日町農協工業協同組合理事長賞	日本の美-平和の心-「玄宮園」 (愛の祭典に勝利する会)	手作り
十日町市農業協同組合会長賞	いっしょに遊ぼう-スノーボード健康都市宣言- (市役所職員互助会)	一般
建設業協会 十日町支部長賞	だいら列車(乗って残そう! 飯山線) (十日町駅)	手作り
十日町ロータリークラブ賞	討入り (中条病院交友会)	一般
十日町北ロータリークラブ賞	ゴジラ (千代田会)	一般
十日町ライオンズクラブ賞	よく見てくわかの「サ・ア・ミカ」 (稲和会)	一般
十日町青年会議所理事長賞	ゴジラ (本町3丁目商店街振興組合)	一般
地元新聞社賞	日本の昔話より「雪地藏」 (中央下条クラブ)	一般

## 精巧・ユニークな雪像群出現



▲市長賞「地獄・極楽」(川原町晒青会)

雪まつりのシンボルともいえる雪の芸術作品は、市内各所で一般作品(機械使用)20、手作り作品(人力のみ)10、特別作品13、学童作品25の合計68点(昨年と同数)が製作されました。傾向としては、昔話8点、ゴジラ・アニメに関するもの各4点が多かったこと。ことしから審査員も一般・手作りの2隊に分かれて、出来たての傑作群を審査。確実に全体のレベルアップがはかられているようです。



▲市長賞「ガッタン将棋」(袋町稲和会)

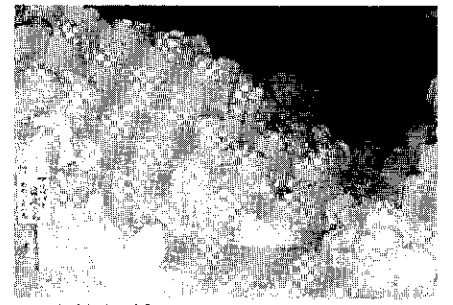

▲観光協会賞「アリババと盗賊たち」(本町1丁目4区)

# 財政のお知らせ

## 一般会計執行状況

二億一七〇〇万円	一億六八八八万円	九億七〇三三万円	八億七三二万円
当初予算	十月末算	収入済額	支出済額

(収入率 58.1%  
執行率 65.5%)

地方自治法第243条の3の規定に基づく「十日町市政事情の作成及び公表に関する条例」の定めるところにより、昭和59年12月31日現在の財政事情を公表します。

昭和60年2月1日

十日町市長 諸里正典

## 歳出性質別分析表

(単位万円)

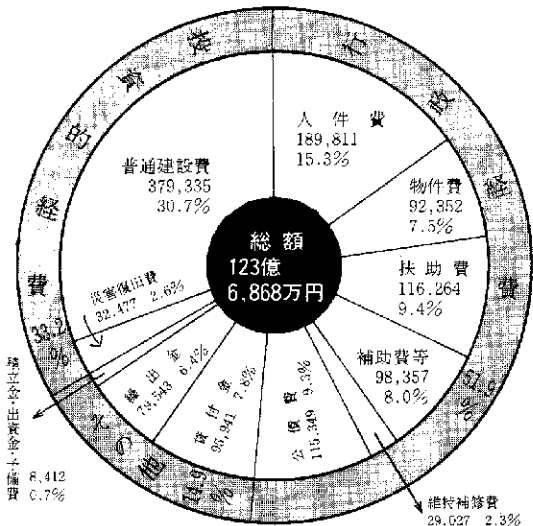

## 昭和59年度 一般会計予算

(単位万円)

教育費 277,831 22.5%	地方交付税 265,415 24.7%
土木費 252,532 20.4%	市税 279,335 22.6%
民生費 182,273 14.7%	市債 186,680 15.1%
総務費 110,294 8.9%	国庫支出金 179,541 14.1%
公債費 108,307 8.8%	諸収入 102,810 8.4%
商工費 64,603 5.2%	県庫支出金 78,005 6.3%
農林水産業費 62,083 5.0%	基金積立 19,635 1.6%
衛生費 56,680 4.6%	その他 101,397 8.2%
その他 122,366 9.9%	

歳入 一億二億六八八八万円

## 市債の状況

(単位万円)

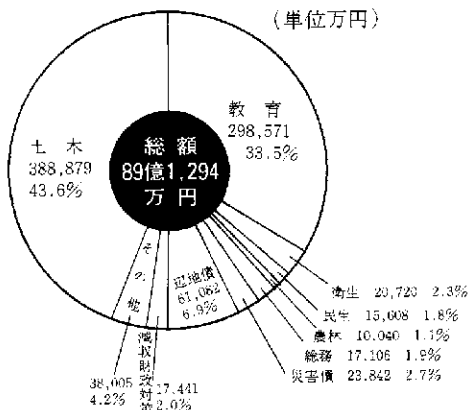

## 市税の収入済額

48,663人  
12,369世帯

税目	税額	構成比	市民1人あたり	1世帯あたり
市民税	114,326	45.3%	23,493	92,429
固定資産税	100,611	39.9%	20,675	81,341
軽自動車税	4,514	1.8%	927	3,649
市町村たばこ消費税	13,536	5.4%	2,781	10,943
電気税	10,345	4.0%	2,125	8,363
木材引取税	—	—	—	—
都市計画税	9,075	3.6%	1,864	7,336
特別土地保有税	62	—	12	50
計	252,469	100.0%	51,877	204,111

## 市有財産の状況

土地	12,279,746㎡
建物	143,742㎡
基金積立金	1億4,769万円
一時借入金	3億円

## 特別会計予算状況

(単位万円)

会計名	予算額	収入済額	支出済額
国民健康保険	219,211	157,169	135,387
簡易水道	44,363	18,463	33,742
診療所	1,893	1,212	1,211
下水道	172,207	94,670	71,185
老人保健	172,690	118,954	115,875
計	610,364	390,468	357,400

# 県交通災害共済↓60年度加入者募集中

「入費一日一円で見舞金一〇〇万円」

交通事故は、いつでもどこであらうかわかりません。一日一円の安い掛金でお互いが助け合うための交通災害共済制度があります。

加入者は四万二、七八六人で八七％の加入率です。見舞金は一〇〇人が請求し、一、四二六万円（うち死亡九人）が支払われています。（二月十五日現在）

加入資格 ①六十年四月一日現在市内に住所のある人②三月三十一日までに市外に転出する人（転出予定の人）は加入できません。③四月一日以降転入した人は、その時加入できます。

加入費 一人年額 三五〇円  
 共済期間 四月一日～昭和六十一年三月三十一日まで（中途加入の場合は、会費納入の翌日から有効）

加入申し込み方法 ①市であらかじめ作成（町名、氏名などを記入済）した加入申込書が配布されます。②加入しない人は氏名を——線で消してください。③加入者数と金額を記入し、現金を添えて申し込んでください。

加入申し込み先 各町内の嘱託員さんか市内の銀行や農協の各支所  
 加入申し込み期間 三月三十一日（金）まで（会費納入）

見舞金の請求手続き 書類は市役所にありますので、市民生活課環境係へおいでください。

見舞金の請求期間 事故があった日から一年以内です。

見舞金額 死亡の場合の一〇〇万円を最高に、治療の程度により九等級（治療した日が七日以上）の二万円まであります。

支給対象となる交通事故 (イ)、歩行中、車にはねられたりひかれたりした事故 (ロ)、自動車、バイク、自転車などの運行中の人身事故（事故証明書のない自損事故も対象）

見舞金が支払われない場合 (イ)、無免許、飲酒（酒気おび）無ぼう運転の運転者と同乗者 (ロ)、加入者または見舞金受取人になる人の、故意または重大な過失による場合 (ハ)、天災地変に起因する場合 (ニ)、事故にあった日から一年を経過した場合 (ホ)、治療に通った日数が七日（七回）未満の場合

問い合わせ 交通災害の問い合わせは市民生活課環境係（五五七—三二—一四一—）へ。

昭和五十九年十二月三十一日現在の十日町地域広域事務組合の財政事情を公表します。  
 昭和六十年二月一日  
 十日町地域広域事務組合  
 管理者 十日町市長 諸里正典



## 見舞金について

高齡退職者の多くは、退職後国民健康保険に入ります。しかし、現在の制度では、被用者保険と国民健康保険の給付に格差があるため、退職後の医療費の負担が大きくなります。また、これらの退職者は、医療を受ける機会が多くなる人達です。

退職者医療制度は、高齡退職者の医療費負担をできるだけ小さくするためにできた制度です。この制度の加入者になれるのは、国保の加入者のうち、厚生年金や共済組合などいわゆる被用者年金各制度から老齢年金ま

## サラリーマンのOBは 退職者医療制度へ

退職者医療の被保険者となるのは、年金受給権発生の日からです。年金受給権発生の日に、該当者には「年金証書」が送付されますので、世帯主は年金証書到着から十四日以内に市役所に届出をしなければなりません。

退職者医療制度の問い合わせは市・保健衛生課国保係（五五七—三二—一四一—）へお願いします。

## 飲酒運転は絶対しない!!

昨年1年間に十日町警察署管内で飲酒運転で201人が検挙され、うちともしもすでに逮捕者が4人（うち事故2件）でいます。

交通安全意識のバロメーターといわれる飲酒運転…家庭、職場、地域ぐるみで根絶運動を続けよう。



飲酒運転 見たら 聞いたら すぐ110番へ

## 財政のお知らせ

### 予算執行状況

収入率73.4%	執行率61.5%
三億八、一〇四万円	二億七、九六九万円
二億三、四三四万円	
予算額	収入済額
支出済額	

### 市町村別負担金

市町村	負担金
十日町市	30,879
川西町	4,211
合計	35,090

### 組合債の状況

債名	金額
ごみ処理施設	6,788
し尿処理施設	29,717
合計	36,505

### 組合財産の状況

建物	9,772㎡
基金	200万円
泉種	温利用権
その他	

### 市町村別負担金状況

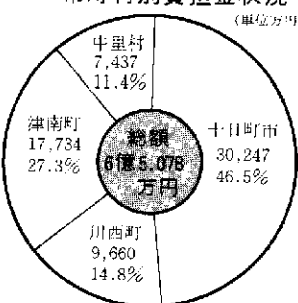

### 会計別予算執行状況

項目	予算額	収入済額	収入率	支出済額	執行率
一般会計	65,425	50,365	77.0%	49,872	76.2%
総合福祉センター特別会計	4,219	1,742	41.3%	1,331	31.5%
と畜場事業特別会計	3,350	2,704	80.7%	2,035	60.7%
合計	72,994	54,811	75.1%	53,218	72.9%

### 組合債の状況

目的(事業名)	金額
消防庁舎建設事業	7,144
消防施設整備事業	190
総合福祉センター建設事業	2,703
と畜場整備事業	12,375
合計	22,412

### 3月のおもなスポーツ行事予定

期日	行 事 名	会 場
3(日)	第3回 中越学童 クロスカントリースキー大会	市営 富山 野球場周辺
3(日)	スキー パッチテスト	市民スキー場
10(日) 予定	バスケットボール春季 リーグ戦 開始	総合体育館ほか
17(日)	総合体育館竣工記念 第10回総合バドミントン大会兼 第4回ミックスダブルス選手権大会	総合体育館
23(土)	スキー パッチテスト	市民スキー場
23(土)	軟式庭球講習会	総合体育館
24(日)	市制施行30周年記念 総合体育館竣工記念 軟庭100周年記念全日本 選抜軟式庭球十日町大会	総合体育館

### 初心者スキー実技講習会

主催 十日町市教育委員会  
日時 3月5日(火)~7日(木)の3日間、午後1時30分開講  
会場 市民スキー場とその周辺  
内容 ゲレンデスキーの部(アルペン)  
受付・集合 市民スキー場スキーハウス受講料 無料  
準備するもの スキー用具一式、リフト代1日500円程度、タオル、着がえなど。

### 第14回市民スキー選手権大会結果 (男女とも第1位のみ)

スラローム 小3:村山寿浩(川治) 本柳孩子(西) 小4:中条健一(城ヶ丘) 松岡由希子(城ヶ丘) 小5:小川俊浩(東) 本柳暁枝(西) 小6:高橋信夫(城ヶ丘) 松岡綾子(城ヶ丘) 中学:羽鳥仁孝(南) 上村英子(南)  
クロスカントリー 小3:佐藤成展(鑑島) 涌井裕里(鑑島) 小4:齊木豊(鑑島) 柳エウ子(鑑島) 小5:小島高則(下条) 長谷川昌子(下条) 小6:高橋哲成(城ヶ丘) 山内京子(城ヶ丘) 中学:大嶋次郎(十日町) 池田貴子(南)  
リレー 小男:城ヶ丘 小女:城ヶ丘

## たいいく・スポーツコーナー

スポーツ健康都市宣言

## 楽しもうスポーツ・つくろう健康

■総合体育館(体育課)  
☎52-4377  
■市民体育館  
☎57-5208

市制施行30周年・総合体育館竣工・軟庭100周年記念

## 全日本選抜軟式庭球

## 十日町大会

3月24日(日)  
総合体育館

開場 AM 8:30  
開会式 9:30  
試合開始 10:00

主催 十日町市教育委員会  
主管 十日町市軟式庭球連盟  
十日町市のテニスを育てる会

### 出場選手による 実技講習会 総合体育館

3月23日(土)

PM 1:00~4:00

無料

〈入場券〉 前売り (当日)  
一般 1,000円 (1,500円)  
中・高生 500円 ( 800円)  
小学生 200円 ( 300円)

※選手のラケット・サインボール・色紙…その他、豪華賞品が当たる抽選券付入場券です。

〈販売所〉 総合体育館・市民体育館・共立観光・孫六・角田屋・セキグチスポーツ・本町1丁目簡易郵便局

### 学校施設を開放 (申し込み3/2まで)

- 開放校 十日町中、南中、中条中、吉田中、下条中、十日町小、西小、東小、中条小、鑑島小、飛渡第1小、六箇小、八箇小、東下組小、馬場小、川治小、水沢小、名ヶ山小、野中小
- 利用者 原則として市内在住か在勤する人が10人以上で構成する団体で、責任者が明確な場合です。
- 申し込み方法 利用を希望する団体は、所定の申込書を、3月2日(土)までに市・体育課(西本町1・総合体育館内)に提出してください。申込用紙は総合体育館にあります。

開放場所	開放する日	開放時間
		休日・休業日
屋内運動場	平日	午後6時~午後9時
グラウンド	5月から10月まで	時間は定めていませんが、従来通り各学校の判断で自主的に開放します。

### 〈開放内容〉

便器は、洗浄方式の違いから四種類に

◎どんな種類があるでしょう

### 各タイプの性能比較

機 種	洗浄力	汚れ	におい	使用感	機体部分の反り
サイホン式	◎	◎	◎	◎	◎
サイホン式	◎	◎	◎	◎	◎
洗落式	○	○	○	◎	◎
洗出し式	○	△	△	△	—

●たまり水が多いほど、臭気の発散・汚れは少なくなります。  
●和風はたまり水が浅いので、におい・汚れの面で洋風に劣ります。

### 水洗トイレの選び方

### ◎洋風便器と和風便器 どちらを選びますか

腰掛式の洋風トイレ、しゃがみ式の和風トイレ。長い目でみるとやはり洋風便器がよいでしょう。何といても使用中の姿勢が楽で健康にもよいですし、構造的にも臭気が出にくくなっています。  
また汚れが付きにくく掃除が楽なこと、見た目にもスマートで清潔感があることなど、同じ水洗にしても利点がいっぱいあります。お使いになってみればなじむのも案外早いものです。下水道への繋ぎ込みでは、八割の家庭が腰掛式の洋風便器を選んでいきます。



### 下水道促進シリーズ ④

分けることができます。水の勢いで物を押し流すのが「洗い出し式」と「洗い落し式」。圧力差を利用するサイホン作用で吸引・排出してしまうのが「サイホン式」。またサイホン効果をさらに高めたものに「サイホンゼット式」があります。このうち、いろいろな意味で最高の便器といえるのが「サイホンゼット式」。洗浄力の強さはもちろん、たまり水が多いので、汚れや臭気の防止にもすぐれ非常に衛生的です。  
トイレは毎日かつ長く使うものですから、最初に少し予算がかかっても機能面、衛生面にすぐれた便器を選びたいものです。〈標語は、今年度市の下水道いろいろコンクール銀賞、東小四年、西野善敬君の作品です〉

## 少年少女発明クラブ員募集中!!

- 募集人数 小4～中3までの約80名
- 活動内容 ●木工、金工、電工などの基礎工作 ●アイデア工作 ●特別活動(例えばパソコン教室など)
- 参加料は無料
- 活動日は4～11月の隔週上、日曜日
- 申込方法は、3月15日までに十日町中学校内 市立理科教育センター(☎52-4632)へ。申込書は各学校に有。

## 警察からのおねがい

～2月13日から風営法改正～

新風俗営業等取締法は、この2月13日から施行になりましたが、今度の改正で、対象となる営業は

- 風俗営業(許可営業)
- 風俗関連営業(届出営業)
- 深夜における飲食店営業等

に大きくは分けられています。これら対象営業の各種申請などについては、つぎのとおりとなっています。

### (1)風俗営業

●各種の申請書または届出書2通を提出すること。

●ゲーム機設置営業(ゲームセンター)が新設され、既にこの営業を営んでいる者は、3ヵ月以内に許可申請書を提出してください。

### (2)風俗関連営業

●個室付浴場、ストリップ劇場、のぞき劇場、ラブホテル、モーテル、アダルトショップ、個室マッサージなどを営もうとする者は、営業種別に応じ、公安委員会に開始10日前までに届出をすること。

●既設営業者は、法施行後1ヵ月以内に届出をしないと特例の適用になりません。

### (3)深夜における酒類提供飲食店営業

●バー、酒場、その他客に酒類を提供し午前0時以降に営業する者は、公安委員

会に届出書を提出すること。

●届出者は、営業開始の10日前までに提出すること。

●既設営業者については、法施行後1ヵ月以内に届出をしないと特例の適用はありません。

### ★新風営法についての

お問い合わせは

十日町警察署防犯少年課

(☎52-3171)

～互いに法を遵守し

健全営業を推進しましょう～

## 昭和60年度銃砲刀剣類登録審査会

銃砲刀剣類の所持は、県に登録しなければなりません。今年度の審査会を行いますので未登録のものをお持ちの方は、お忘れなく登録してください。

＜新潟市会場＞…%内・%内・%内 新潟自治労会館 10:00～15:00(受付14:30まで)

＜長岡市会場＞…%内・%内・%内 長岡市厚生会館(時間は新潟会場と同じ)

持参するものは……(1)登録を受けようとする銃砲刀剣類 (2)銃砲刀剣類発見届出受理証(所轄警察署発行) (3)登録手数料1件につき4,500円(県収入証紙) (4)印鑑

※問い合わせは、市博物館へどうぞ。

## 博物館友の会

### 『研究グループ発表会』のお知らせ

地域の歴史や民俗などの研究に取り組んでいる博物館友の会では、その成果の発表会をつぎにより行います。無料ですので、この機会にぜひ一般の方々もご参加ください。

●とき 3月9日(土)PM1:30～4:00

●ところ 十日町市博物館集會室

●発表 (1)十日町陣屋再会願ひ文書…古文書グループ・小川秀政 (2)信濃川の

渡船……歴史グループ・長谷川一郎

(3)妻有地方の出稼工女(II)……女工史グループ・西方幸男 (4)妻有地方の産着…民俗グループ・栗林静枝 (5)妻有地方の方言……方言グループ・羽鳥長喜 (6)博物館公園の植生調査……植物グループ・小杉洋司

## 博物館資料ありがとうございました

大久保健(新座第4) 玉垣好(下川原町) 田川信一(九軒新田) 小林民治(幸町) 三国町郷土資料館 筑波大学 県公民館連合会 六箇小学校 東小学校 <敬称略> =1/10～2/30=

## 人権擁護委員に中林秀一郎氏

昭和60年4月16日付で、中林秀一郎氏(中桑中町)が、法務大臣から再び人権擁護委員に委嘱されました。

生活権、名誉信用などの問題でお困りの方はお気軽にご相談ください。相談は無料、秘密は守られます。(☎57-021)

ゆずります\*ゆずってください

◆2月15日までの受付分

(希望者は市役所経済部商工課内・消費者協会へ)

◎ゆずります			
品名	規格	希望価格	
軽自動車 車検61年5月	年式50年	50,000円	
パーソナルコンピュータ	ゲームソフト5冊	60,000円	～90,000円
温風ヒーター	1年使用	相談で	
スキーぐつ	アルペン24cm	相談で	
編機		相談で	
子供用皮ぐつ	21cm	3,000円	
子供用スーツ	7～8歳(紺)	5,000円	
子供用ブレザー	10歳(濃紺)		
スノトレ(赤い線入り)	27cm(男)	5,000円	
◎ゆずってください			
品名	規格	希望価格	
スベリ台		3,000円	
ブランコ		3,000円	
スキーぐつ	アルペン(女) 26～27cm	5,000円	
スキー一式	7歳	相談で	
スキーぐつ	アルペン22cm	相談で	
スノータイヤ(軽)	三菱	相談で	
ベビーフェンス		相談で	

初月の電話料が



感無量、よろこびの一瞬

★羽衣の松で有名な三保の松原、そして秀峰「富士山」と風光明媚な静岡県清水市から、昨年十一月に十日町の人になつたまみさん(二十四歳)。

身長一八三cmとすくすく育つた太田島第一・上村靖さん(二十七歳・ゴルフ場勤務)の花嫁さんです。

★昨年の冬、靖さんがゴルフ場同経営の塩沢町のスキー場に入った時、幸運にもまみさんがアルバイトに。三月に入り二度程お茶を飲んだ時、お互いに結婚を意図。まみさんは早々と電話で両親に結婚宣言。

雪が消えると同時に、まみさんは静岡へ。その後はもっぱら電話でデート。「二人でせっせと貯金をしようとしたのに、最

## 十日町の 人に なりました

■太田島第1 上村まみさん ～静岡・清水市から～

(54)

二人で五万円、ビックリ」とまみさん。「七月からの長距離電話の割引がまだ早かったから残念」と靖さん。離れ離れの苦労話も。

★挙式はサンフランシスコの教会で。今流行の新婚旅行でなく、一しつかりと「結婚」することの意味を二人で考えたかったからです。一交際中も、家庭、子供のこと……生活設計について話し合っていたカップルです。

★訪問した二月十八日まで、まみさんも靖さんについてスキー場へ手伝いに。朝七時に家を出て、夜も一緒に帰宅。お母さんが入院中のため、家事もすべてやりくりするハードスケジュールのまみさん。でも、バスケット、陸上、スキーとスポーツ万能を生かして奮闘。

「とにかく良くやってくれる一言です」とお父さん。

★料理は、半年間見習いをした腕前。一体を動かすことが好き。お店でも出せたら「いろんな夢をもった、がんばりやで都会センスを感じさせるまみさんです。

※接種種についての注意事項、一栗、同日の接種日程は、市報2月10日号を  
ごらんください。

実施地区 十日町・新庄 大井田地区	接種月日 3月22日(金)	対象 一期	実施会場 保健センター
中条地区	3月27日(水)	二期	中条公民館
下条地区	3月29日(金)	二期	下条公民館
水沢地区	4月12日(金)	二期	水沢公民館
川治・六箇 吉田地区	4月17日(水)	二期	水沢公民館
川治・六箇 吉田地区	4月19日(金)	二期	保健センター
中条地区	4月23日(火)	二期	中条公民館
下条地区	4月24日(水)	二期	下条公民館
水沢地区	4月25日(木)	二期	水沢公民館
十日町・新庄 大井田地区	4月26日(金)	二期	保健センター
吉田地区	4月26日(金)	二期	保健センター

午後1時45分～午後2時15分(時間厳守)

一期の該当者は受けられません 二期の該当者は受けられません

### 三種混合(三種混合を含む)予防接種日程

### “塗装流雪溝、流雪量は2倍以上に” 新大工学部が実験

新大工学部(大熊孝助教授)の塗装流雪溝の実験が、2月16日、市内西浦町で行われました。この塗装流雪溝は、昨年、同町内に布



設された流雪溝の200mの水路にポリウレタンとフッ素樹脂の塗装剤を塗ったもので、実験の結果、「同じこう配、水量で、普通のものより1.7～4倍の雪を流すことが可能」と大熊助教授。また克雪への武器が誕生しましたが、この塗装流雪溝は、コストや耐用年数などの問題が残っており、実現はまだ先の話。

### 消費者の豆知識⑩ ネットタイの手入れ

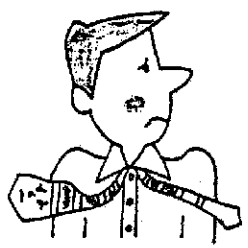

**自宅でできる手入れ法**  
できるだけ洗濯をしないで済むように、あらかじめ防汚加工をしておいたり、ふだんの手入れをまめにしましょう。同じものを毎日続けて締めないのも、ネクタイを長持ちさせるコツの一つです。脂汚れはベンジンでふき取ります。中とじのあるものはそのまま、とじてないものは、ネクタイの幅よりやや細めの厚紙が折りたたんだ新聞紙をラップでくるみ、さらに手ぬぐいで巻いたものをネクタイの中に差し込み、厚紙だけを抜いてからふくとよきやすいようです。  
水洗いしても光沢や風合いの変わらない結城紬、合織、混紡、編み物などは、型紙(ラップ)を巻いて、セロテープできっちり止める)を入れ、中性洗剤でブラシ洗いをした後、水を流してすすぎます。  
アイロン掛けは、端の丸みをつぶさないように、型紙を入れて蒸気アイロンでふかすのがコツです。  
**専門家による手入れ法**  
絹物などは、あまり汚さないうちにドライクリーニングに出します。工料は300円くらい、スコッチガード加工付きで500円くらいです。

絞染めものは蒸し直しをしないではいけませんから、ネクタイ専門店に出します。工料は3500円くらいです。  
ネクタイの幅は流行によって変わります。気に入ったものは、幅広いものならリフォームして細くすることが出来ます。クリーニング店などで取り扱っています。工料は1400円くらいです。

### 大腿四頭筋等拘縮症健康診査のお知らせ

膝が十分に曲がらない、大腿部に皮膚のへこみがある、肩や上腕に皮膚のへこみがあるなどの症状がある方を対象に、下記の日程により検診を実施します。受診を希望する方は3月9日(土)までに市役所保健衛生課(☎37-3111⑤502・503)に申し込んでください。

- 日 時 3月30日(土)  
正午～午後2時(受付)  
午後1時半～3時半(検診)
- 会 場 新潟市西保健所  
(新潟市関屋下川原町)

### 作業停電

- ◆3月14日(木) 午前9時～正午 高田町5丁目、高山第4の各一部、高田町6丁目の全部
- ◆3月15日(金) 午前8時～正午 南鏡坂、高島第1・第2の各一部、鉢、中手、中平の全部

### むし歯のないよい歯の子

(2月の3歳児健診を受けた子56人)

氏名	住所	保護者名
佐藤奈津子	川治内後	弘行
樋口 茜	背 戸	常夫
渡辺 雄也	上新田第4	静夫
村山 里美	昭和町1	守
岡村 憲一	北新田第2	義男
石澤 和久	三和町久信	
小泉 朋子	本町7-1	三郎
関口 充	泉 町	義男

### 3月分乳幼児健康診査日程

3日	富田 医院	期日	受付時間	会場名	対象児
	(神明町)52-3269	3月6日(水)	午後1時～2時		56年9月生れの児
	上村 病院	3月15日(金)	午後1時～2時		58年9月生れの児
10日	第二藤巻 医院				
	(中里村田中)63-2111				
	津南 病院				
	(川西町上野)68-2018				
	津南町大割野)65-3161				
17日	大島 医院				
	(川原町)52-2957				
21日	山口 医院				
	(下条中央通り)55-2003				
24日	中条 病院				
	(北原)57-3018				
31日	至誠堂 医院				
	(西浦町東)52-3276				

事業名	期日	受付時間	会場名	対象児
3歳児健診	3月6日(水)	午後1時～2時		56年9月生れの児
1歳6か月児健診	3月15日(金)	午後1時～2時		58年9月生れの児
4歳月健診並びに育児学級	3月20日(水)	午後1時～1時30分	保健センター	59年11月生れの児
10ヵ月児身体測定	3月18日(月)	午後1時～3時		59年5月生れの児(該当外でも希望のある方)

1歳6か月児・3歳児健診の方は、歯科健診がありますから歯をきれいにみがいて来てくださいます。