

お知らせ版 12/25

□122号□

編集／十日町市役所総務部総務課企画広報係(電話代57-3111番) 発行／毎月25日

市長選開票結果

12月15日投票—選管確定—

当 **19,466**票

丸山尚政 63 無所属新

5,214票

塩川好司 60 無所属新

当日有権者数	34,126
投票者数	25,117
棄権者数	9,009
投票率	73.60%
無効投票数	437

※丸山市長のあいさつは市報1月10日号に掲載します。

指数表 昭和55年=100

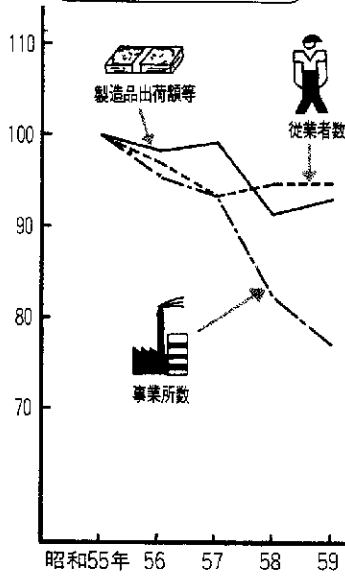

製造業を営む全事業所を対象として、毎年十二月三十一日現在で行われている「工業統計調査」が今年も実施されます。

この調査は、わが国の製造業のすがたや活動状況を明らかにすることを目的としています。

また今年から、出機業を営ん

工業統計調査 十日町市出機調査

—ご協力ください—

出機調査」にご協力いただくことになりました。織機の台数や種類について調査員が聞き取り調査を行います。

各種統計調査において回収された調査票は、統計作成のためのみ用いられ、各事業所の秘密は固く守られますのでご協力よろしくお願ひします。

冬の火災予防

怖いのは「消したつもり」と「消えたはず」。

今年1月から11月末までに市内で発生した火災は22件で、このうち建物火災は11件(全焼4棟、部分焼12棟)となっています。

冬は、暖房用機器等の火気を多く使用する時季です。十分に注意してください。

- ① 火気の周りは常に整理整頓。
- ② 暖房機器の給油、移動は消火を確認後。
- ③ 天ぷら鍋を使用中はその場を離れない。
- ④ ガスボンベ、配管などは雪囲いをする。
- ⑤ 幼児、老人などは避難しやすい場所に就寝。

※泡消火器は気温が0℃以下になると、中の薬液が凍結して出なくなります。
凍結しない場所に置いてください。

昭和61年

消防出初式日程

地区名	日時	場所
十日町・川治・吉田 (警備本部、第1・2・3・4・5・10)	1月6日(日) 午前10時	昭和町1道路上 (降雪時は市民体育館)
中条平場 (第6分団)	1月16日(木) 午前10時	中条上町集会所
中条山地 (第7分団)	1月12日(日) 午前10時	飛渡地区公民館
六箇 (第8分団)	1月16日(木) 午前10時	羽根川荘
F条 (第13・14分団)	1月5日(日) 午前10時	下条中学校
水沢 (第15・16・17分団)	1月12日(日) 午前10時	水沢小学校

相談コーナー

交通事故相談	1月6日(月)
定例行政相談	1月16日(木)
巡回内職相談	1月17日(金)
時間	午前10時～午後3時
会場	市役所市民相談室

1月の日曜営業ガソリンスタンド 当番制

◀5日▶

富剛石油馬場給油所
 株式会社山田屋商店十日町給油所
 十日町木工(株)給油センター
 協和石油(株)十日町給油所
 小林石油(株)十日町給油所
 大瀨石油店栄橋給油所

◀12日▶

(株)ミナミ商会川治給油所
 十日町石油(株)十日町第1給油所
 (株)村山石油十日町給油所
 (株)山松商店十日町給油所
 (株)村昭住吉給油所
 (株)山田屋商店四日町給油所

◀19日▶

(株)吉田商会土市給油所
 (株)村山商会十日町中央給油所
 (株)山松商店十日町バイパス給油所
 アイランド商会上島給油所
 (株)倉沢石油春日町給油所
 長谷川石油(株)下条給油所

◀26日▶

富剛石油馬場給油所
 (株)村昭十日町給油所
 十日町木工(株)給油センター
 十日町石油(株)十日町第2給油所
 (株)新潟ケンペイ美雪町給油所
 大瀨石油店栄橋給油所

みんなの力で 子供たちを健やかに

市PTA連合会・青少年育成十日町市民会議・市青少年育成センター

市内の小・中学校では、児童・生徒指導の「共通のきまり」をつぎのように決めています。皆さんも気がついたら、よその家の子でも一声かけてあげてください。

*服装について

男子 昭和56年から郡市中学校、高等学校でRマーク付標準服をもって郡市中高校の制服としている。

女子 各校制服を制定している。

男女共通 校外に出るときは制服を着用する。校内においては華美にならないこと。(私服でもよい)

*頭髪について

男子 前髪がマユにかからない、耳にかぶらない、後ろえりにかからない。

女子 前髪がマユにかからない、後ろえりの下にかからない。

*外出について

- ・外出時は行き先、帰宅時間をきちんと家人に伝える。
- ・必要がない場合、街をはい回したり、たむろしない。
- ・夜の外出は禁止。必要の場合は(祭り、その他)学校で指定する。

- ・ゲーム場への出入りは父兄同伴でも禁止。

- ・生徒同志の飲食店の出入りは禁止。

- ・生徒同志で金銭をもち寄りたり、公共物を利用した集合はしてはならない。(保護者の責任で実施の場合は別)

*交通について

- ・歩行マナーを守ること。(各中学では一列と二列のいずれかの指導をしている)

- ・自転車は業者の整備点検を必要とし、学校に整備終了証を提出している。

- ・ドロップハンドルは禁止している。

*あいさつ

近所の人に進んであいさつをする。

お済みですか

水道の冬支度

また寒い冬がやってきました。毎冬、水道施設の凍結や破裂事故が多発しています。こうした事故を防ぐため、水道施設の冬支度をお願いします。

漏水費用等は個人負担

メーターから蛇口までは個人の施設です。

この間で発生した漏水などによる修理費や水道料金は、個人の負担になります。凍結や破裂事故を防ぎ、漏水をなくしませ

よう。

凍結を防ぐには

①メーターボックスの中に発泡スチロールを砕いて入れる。

②蛇口を乾いたタオルなどで厚く包む。

③夜中にトイレに行った時、バケツ一、二杯分の水を流す。

④戸外の立ち上がり管は、乾いたわらなどで包み、ぬれないようにビニールを巻く。

⑤水抜き栓を操作する。

連絡先

◆通常の業務時間内

市・水道局

☎57-3111

☎240~243

◆業務時間外・

日曜日・祝日

浄水場

☎52-2959

家庭の漏水の見つけ方

2週間に1回は点検

家中の蛇口を全部閉め、メーターを見てください。

赤い星(パイロット)が回っている時は、どこかで漏水して

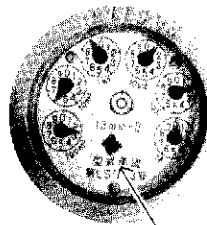

パイロット

漏水発見にご協力を

大至急、指定水道工事店に連絡し修理してください。

「道路上などに水が吹き出ている。雪が降っているのに積もらない。どこよりも早く雪が消える……」こんな所は漏水しているかもしれない。見つけた時はすぐに連絡してください。

消雪用を使用しない

上水道水源は、これから冬期間不足しがちになります。

大切な飲料水確保のため、水道水のタラタラ流しや消雪用を使用することはやめましょう。

市指定水道工事店 (60.12月現在)

工事店名	住所	電話番号
十日町水道工業(株)	本町7-1	57-8211
魚沼水道(株)	高田町3西	57-2389
平和水管(株)	高山2	57-4078
北越上下水道(株)	桜木町	52-4293
藤植本荘十日町営業所(株)	千歳町3	57-2201
美佐伝(株)	五日町新田3	57-9191
宮元星商店(株)	土市3	58-2035
村熊商店(株)	駒通9	52-3597
廣羽生田工務十日町営業所	田中町東	57-8511
孫六商店十日町営業所	駒通5	57-2215
街三隆設備工業(株)	四日町1	57-4454
街達田設備(株)	本町7-1	57-9441
小川電気商会	本町4	52-2643
村山配管(株)	高山4	57-3581
山田屋商店(株)	山本町5	52-3105
樋口水道	上川町	57-5003

農業者年金かわります

国民年金制度の改正に伴い、農業者年金制度も一部改正されます。改正時期は昭和六十一年四月一日です。主な改正点はつぎのとおりです。

改正のポイント

1 60歳から65歳までの人の任意加入制度が
できました

①六十歳までに保険料を納めた期間が受給資格期間(注)を満たさない人は、六十歳から六十五歳の間に任意加入をして保険料を納めることができます。

②六十五歳までに保険料を受給資格期間納めることのできる人は、四十歳から四十五歳の間でも任意加入できます。

(注)受給資格期間……年金を受給するために保険料を納めなければならない期間のことです。

2 年金額に 格差がつかます

◎任意加入要件は、経営主として加入する場合も、後継者として加入する場合も今までと同じですが、高額の経営移譲年金の支給は、いずれの場合も六十五歳までです。

経営移譲の相手方が、農業者年金加入者等の場合と、サラリーマン後継者等の場合とで、年金額に差が設けられることになりました。その差は、段階的に拡大し、五年間で四分の一になります。

雪の芸術作品展への参加を!!

〈作品区分〉

- ・手造り作品…製作のため集雪から完成まで全て人力による作品
- ・一般作品…製作のため集雪から完成までの間ブローダー等機械を使用した作品
- ・特別作品…純然たる芸術作品としての觀賞を目的としない作品
- ・学童作品…児童・生徒により製作された作品

〈参加申し込み〉

1月15日(水)までに所定の用紙に記入のうえ事務局へ。

〈審査・賞〉

審査は2月7日(金)夕方。賞は昨年と同じ。

申し込み 応募 問い合わせ は
〒948 十日町市本町6 クロス10 4F
☎57-3345
十日町雪まつり事務局へ

お知らせ
1/11(土)
・午後2時…雪まつり財務委員会
・午後3時…雪まつり実行委員会
・午後4時…雪まつり事務局開き

雪見学ツォー
雪見に美しい状態で雪像を見よう!!
2月7日(金)PM6:00~
参加費は、お一人3,000円
個性あふれる雪像のぐりのおとは、
地酒やコシヒカリのおにぎりで…
曲垣裏端で味わう雪國の味は格別です。

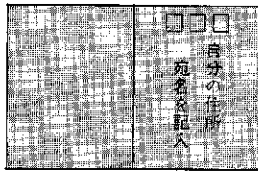
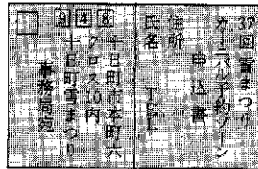

※入場券は返信用ハガキ、現金(1,000円)と引き換えて雪まつり事務局にて、お渡しします。

往
信
返
信

カーニバル予約ゾーン

良い席を1人1,000円で入場券!!

カーニバル(%)会場に予約ゾーンを設けます。3,000席のうち1,000席を左の往復ハガキの記入例によって申し込み(ハガキ1枚につき入場券1枚)をとり、入場券を発行します。

申込締切日は1%(土)必着。定員オーバーの場合は抽選により決めます。もちろん、この予約ゾーン入場券はなくてもカーニバル会場に入場することはできます。



沖縄旅行も加わり ミス十日町雪まつり募集

- 募集人員 3名
- 応募資格 郡市内在住または同管内の事務所勤務する18~25歳以下の未婚の女性(高校生除く)
- 応募方法 住所・氏名・生年月日・電話番号・職業・身長・体重を便せん等に記入のうえ、全身写真(カラーサービサイズです)を添付して応募ください。(郵送、持参どちらでも)
- 応募締切日 1月19日(日) 自・他薦問わず
- 審査日 1月26日(月)非公開(きものを着て審査を行います)

- 賞
- 十日町のきもの(振袖)
 - さっぽろ雪まつり招待
 - 沖縄2泊3日招待
 - 航空券・宿泊券・土産
 - 観光付(共立観光提供)
 - その他 全員に記念品

一年間ミス雪まつりとして……
林和子さん
一年間楽しかったという印象です。いろんな人と知りあったこと、いろんな経験をしたことなど本当に良かったなと思います。これからミスになる人にとって食べられるわけじゃないから気楽に応募を!!

15年間保険料を納付した人が、経営移譲年金を15万円しかもらわずに死亡した場合。

15年間に相当する死亡一時金の額	受給済みの経営移譲年金合計額	死亡一時金として支給される額
42万円	15万円	27万円

4 死亡一時金の支給対象が拡大されます
現行制度では、経営移譲年金を受給中に死亡した場合、死亡一時金は支給されないことになっています。
新しい制度では、保険料納付期間に応じて死亡一時金を計算

3 年金水準が20年かけて改定されます
経営移譲年金、老齢年金の給付水準が、二十年かけて段階的に引き下げられます。
すでに受給している人については、従前の年金額が保障されるとともに、物価上昇があれば年金額も高くなります。

5 農林漁業団体常勤役員の場合、受給済みの経営移譲年金額と比較して死亡一時金の額が多い場合には、その差額を支給することになります。

8 保険料は62年1月から改定されます
保険料は、昭和六十二年一月から月額八千円の予定です。それ以降六十六年まで、毎年八百円ずつ段階的に引き上げられる予定です。

7 物価スライドが完全実施されます
スライド改定の実施時期を従来より九カ月早め、翌年の四月から実施できるよう改善されます。

6 経営移譲年金の国庫補助がさらに引き上げられます
現行の国庫補助は、保険料納付の拠出時に十分の三、経営移譲年金の給付時に三分の一の負担が行われています。
今回の改正では拠出時の補助が廃止され、かわりに給付時の補助が二分の一に引き上げられます。

5 農林漁業団体常勤役員の場合、受給済みの経営移譲年金額と比較して死亡一時金の額が多い場合には、その差額を支給することになります。

総合体育館
武道館
市民体育館
駐車場の利用について

除雪のさまたげになりますので、施設利用者以外の人は駐車しないでください。また駐車される人は、落雪などに十分注意してください。

市内スキー場情報
照会先

- ☒市民スキー場 { スキーハウス ☎57-3736
 { スキーリフト会社 ☎57-5886
- ☒市民スポーツハウス(クロスカントリーコース) ☎52-4375
- ☒中条桂スキー場 ☎57-9390
- ☒下条中峰スキー場 ☎55-2811
- ☒上越国際当間スキー場 ☎58-3291
- ☒上越国際スキー場塩ノ又コース ☎52-5618

スポーツ健康都市宣言

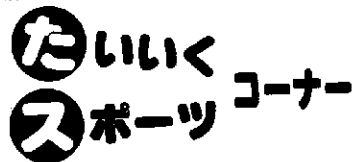

総合体育館(西本町1)
☎52-4377
市民体育館(学校町1)
☎57-5208

楽しもうスポーツ・つくりよう健康

1月のおもなスポーツ行事予定

期日	行事名	会場	
1/2(木)	第7回 十日町新雪 ジョギングマラソン大会	新座地内	市陸上協会 新座地区体育協会
1/5(日)	県ジュニア クロスカントリー大会	市菅笠山 野球場付近	市スキー協会
1/10(金)	県高等学校スキー大会 (中越地区)	〃	高体連
	空手稽古初め	武道館	市空手協会
1/11(土)	柔道寒稽古	〃	市柔道協会
	剣道寒稽古	〃	市剣道協会
1/26(日)	スキーバツザテスト	市民 スキー場	十日町スキークラブ

1月の無料開放日は25日(土)です ※ 受付期間…1/4(土)～1/13(月)
抽選日…1/16(木)

子どもたちによい本を
本の読み聞かせボランティア募集

最近、子どもの本はあふれるほど出版されています。子どもに少しでもよい本を読ませてあげたい、少しでも本を好きになってもらいたいと願う人もたくさんいると思います。本は子どもに知識だけでなく、ときに勇気や希望を与えます。

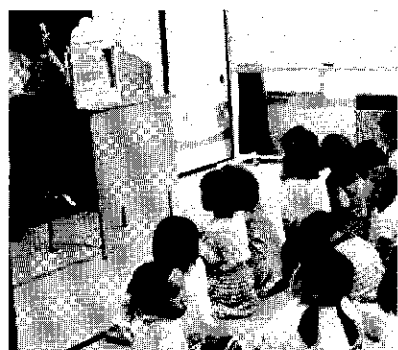

子どもの心を豊かに育てるには、幼児期から読書の習慣をもたせることが大切です。

いろいろを囲んで聞いた昔話のあの楽しさを現代の子どもたちにと考え、読み聞かせのボランティアを募集します。

子どもが好きな人、本が好きな人、ぜひともご応募ください。

- ★ 活動内容(予定)
勉強会・読み聞かせ会
- ★ 資格
高校生以上、性別を問いません。
- ★ 顔合わせ会
昭和61年1月11日(日)
午後1時30分～
申し込み・問い合わせ先
十日町市公民館図書室(☎57-5011)

固定資産税の申告を
忘れずに!!

住宅の敷地に使っている土地は、事務所、店舗など住宅以外の敷地に使っている土地に比べ、税金が特別安くなるしくみになっています。昭和60年中につぎのとおり異動した人は、昭和61年1月20日(月)までに市・税務課固定資産税係に印鑑を持参のうえ申告してください。

(申告書は税務課にあります)
1 これまで住宅の敷地でなかった土地に住宅を新築または増築した人。
2 住宅を取り壊し、または事務所、店舗など住宅以外のものにかえた人。
なお、詳細は固定資産税係(☎57-3111 ☎112)へ問い合わせください。

電報電話局から
共同電話の方へ

電報電話局では、共同電話の方につきのようなケースがひん発しているため、単独電話への変更をすすめています。

- ◆ 無許可で相手が認定マークのない電話機(ワイヤレスホン)等を買ってつけた場合、自分の電話がかかりにくくなったり、電話料が正確に出ないことがある。
- ◆ 相手が話し中だと使えないし、かかってこない。
- ◆ プライバシーが守れない(普通共同の場合)。
- ◆ プッシュホン、長いコード等のほかいろいろな新しい電話機が一切つけられない。
- ◆ 相手が故障の場合でも自分の電話が使えなくなる。
問い合わせ先 十日町電報電話局
☎52-2500(無料)

訂正 市報12月10日号9面の
職員給与費の状況中

職員手当	171,452千円
計	B 1,510,638千円
1人当たり給与費(B/A)	3,767千円

に訂正させていただきます。

青少年研修センター の*ご*利*用*を

利用できる団体 5人以上のグループで、
共同で宿泊し、研修しようとする青年
および青少年指導者。

利用料金 ①食費 1,160円(3食分)
②クリーニング代 170円
③使用料 無料

申し込み 昭和61年1月10日(金) 午前9
時から、電話で受け付けします。

～西蒲原郡巻町大字越前浜
☎0256(77)2111～

ゆずります*ゆずってください

◆12月15日までの受付分

(希望者は市・商工課内消費者協会 ☎57-3111(6)230へ)

◎ゆずります		
品名	規格	希望価格
パソコン(1年前購入)	ソニーMSX	15,000円
自動車(ニッサンブルーバード)	車検S61.9赤	200,000円
電話器	黒	相談で
掃除機	ブラザーバリエ7	相談で
加湿器	ナショナル	5,000円
ノルディックスキー-160cm	くつ 25.0cm	相談で
ノルディックスキー	くつ 23.0cm	相談で
ノルディックスキー	くつ 26.0cm	相談で
毛皮のえり新品	70-70%ウール	40,000円
ポータブルミシン	リッカー	5,000円
◎ゆずってください		
品名	規格	希望価格
ファミコンカセット付		相談で
カラーテレビ		相談で
扇風機	30cm位	相談で
ファミリーコンピュータ		相談で
防寒用マント	男物	相談で
スキーアルペン用	5・6歳用	相談で

1月 観光ごよみ



※節季市 10日・15日・20日・25日

諏訪町通り (車は通行止めになります)

*ほんやら洞 14日 市内

*さいの神 15日 市内

交通安全表彰 おめでとうございます

十日町市交通安全母の会
(会長 徳永マスイさん)

12月13日、東京・半蔵門会館で開かれた「第12回交通安全母親全国大会」において、長年にわたる交通事故防止活動の功績が認められ表彰を受けました。



母の会の皆さん

生徒募集

魚沼高等職業訓練校では、昭和61年4月入校の生徒を募集しています。

詳細は北魚沼郡堀之内町・県立魚沼高等職業訓練校(☎0257-94-2410)へ。

テレホン サービス



「妻有の味」 ☎57-0200

1/2〜1/6 水頭なます
1/2〜1/6 するめの醤油漬
1/2〜1/6 はりはり漬
1/2〜1/6 昆布漬

「妻有の歴史」 ☎57-1000

1月 十日町市の克雪宣言

羽根川荘・四ツ宮荘

12月28日～1月3日(年末・年始)
と、羽根川荘については1月14日・
15日(小正月)も休みます。



十日町の 人になりました

■丸山町
関口ひとみさん
～大阪府・貝塚市から～

(64)



★「初めてドライブに行ったら、車が故障して動かなくなったので、夜の雨の中を二人で車を押したこともありました」と、お二人さん。
★「大阪は雪は降りませんが、風が強いです。寒さは大阪の方がきびしいです。十日町は、自然がたくさんあって素晴らしいです。でも、物価がちょっと高いよ。でも、雪が止まると、十日町の印象を語ってくれました。」
★「テニス、バレーボールが大好きというひとみさん。この冬は雪おろしにも挑戦」と張り切っています。

現在、宝石鑑定の資格をとるための勉強中。慣れない雪国の生活と言葉にまだどきどきながらも、持ち前の明るさで頑張っている十日町の人です。

★「大阪・貝塚市から十一月十日町の人になった関口ひとみさん(二十八歳)です。夫の研さん(二十八歳)は、両親が経営する織物と宝石を扱う会社に勤務しています。★お二人が知り合ったのは、四年前、研さんが、大阪・岸和田市の呉服店に勤務していた時、よく通っていた喫茶店のお嬢さんかひとみさんでした。経営者のお母さんといういろい

ろ話をしているうちに、気に入られてひとみさんを紹介されたとのこと。初めのうちは、母は十日町の雪の大変さを、おもしろく、おもしろく話していません。ところが結婚の話をしたら、そんな大変な雪国に行くことを反対されませんでした。研さんが十日町の良い所ばかりを話すようになり、と、笑顔で話





B型肝炎母子感染防止事業

赤ちゃんをB型肝炎から 守りましょう

やっかいな B型肝炎ウイルス

他の肝炎ウイルスと異なり、B型肝炎ウイルスは大人が感染した場合、肝炎の症状——だるい、食欲不振、吐きけ、黄だんなど——が出ても（出ないこともあります）一、二カ月で治ってしまいます。

しかし、乳幼児期に感染した場合、大人になつてから発病し、短期間では治りにくい、いわゆる慢性肝炎になりやすいやっかいな病気です。

肝炎とは

肝炎には、ウイルス感染によるものと、薬物・アルコールによるものがあります。一般には肝炎ウイルスをさします。

現在、百三十万人の慢性肝炎患者がいるといわれていますが、このうち四〇％の人が「B型肝炎ウイルス」によるものとみられています。

もつとも困る母子感染

B型肝炎ウイルスをもちながら発病していないお母さんが出産し、赤ちゃんに感染するのが母子感染です。

母子感染を防ぐには

新潟県では、母子感染を防ぐために来年一月より「B型肝炎

B型肝炎ウイルス保育者と認められる大半の人たちは、母子感染が原因です。しかも多くのお母さんは、自分がB型肝炎ウイルスをもっていることに気づいていません。

風邪にご注意を

各地の風邪の流行が新聞・テレビ等で報道されています。

十日町市でも、二日間休園した保育所や小学校の一部でクラスが午後から休みになるなど、風邪がはやっています。

今年の風邪は、郡内の中学校から「A香港型」が検出されていますが、症状は発熱の数日間続き、せきも強く、小児では下痢、吐き気、また、年長児や大人では吐き気、頭痛がみられます。

◎風邪にかからないために

- 規則的な生活とバランスのとれた食事をする。
- 十分な睡眠と適度な運動をする。
- 帰宅したらうがいと手洗いをする。
- 汗をかいたままにしない。
- できるだけ人込みを避ける。

◎風邪治療の三原則

- 安静 ○保温 ○栄養

ふつうの風邪は安静にしていれば数日で回復しますが、症状により早目にお医者さんに診てもらおうようにしましょう。また、風邪と一緒に流行性耳下腺炎や水痘も流行し始めています。子供さんには十分に注意してください。

妊婦健診受診票

有効期限は
来年3月31日までです

妊娠届出時に、「妊婦一般健康診査受診票」を一枚発行していますが、来年三月三十一日までの受診に限り有効です。早め使用してください。



母子感染防止事業」を行います。この事業は、妊娠中のお母さんにB型肝炎ウイルス保有の血液検査を行い、保有者より生まれた赤ちゃんに対して免疫グロブリンとワクチンの投与により、新たな発病を防ごうとするものです。ぜひ検査を受けましょう。

- 対象者 昭和六十一年六月一日以降に出産予定のお母さん
- 検査費用 無料
- 実施方法 ①検査を受ける時の受診票は、保健衛生課窓口で母子手帳交付時に発行します。
- ②県外から転入してきた人には、十日町保健所窓口で発行します。
- 問い合わせ 市・保健衛生課保健衛生係（☎五七一一一）（☎五〇三）へ。

1月の休日救急医

1日(水)	大島医院 (川原町)	☎52-2957
2日(木)	千手診療所 (川西町)	☎68-2034
3日(金)	富田医院 (神明町)	☎52-3269
5日(日)	山口医院 (下条中央通り)	☎55-2003
	上村病院 (中里村)	☎63-2111
12日(日)	池田医院 (本町西1)	☎52-2581
	津南病院 (津南町)	☎65-3161
15日(水)	山口医院 (袋町中)	☎52-2174
19日(日)	富田医院 (神明町)	☎52-3269
26日(日)	中条病院 (北原)	☎57-3018

献血車日程

1月8日(水) 市役所
時間は、
午前10時～午後3時

明日といわず今献血を

●健診は毎月実施しています。雪の状況をみて無理のない時期に受けてください。

事業名	期日	受付時間	対象児	会場
3歳児健診	1月17日(金)	午後1時～2時	57年7月生れの幼児	保健センター
1歳6カ月児健診	1月23日(木)	午後1時～2時	59年7月生れの幼児	
4カ月児健診	1月29日(水)	午後1時～1時30分	60年9月生れの乳児	
育児並びに 10歳児健診	1月27日(月)	午後1時～3時	60年3月生れの乳児 (1歳6カ月児も)	

1歳6カ月児・3歳児健診の幼児は歯科健診がありますから、歯をきれいにみがいて来ててください。

むし歯のないよい歯の子

(12月の3歳児健診を受けた子46人)

氏名	住所	保護者名
樋口千恵子	中在家	壽一
宮沢優子	土市4	良夫
嶋倉知香	太田島1	道彦
池田亜紗美	高山3	栄二
大行英人	川治内後	忠夫
高野真悟	山本4	隆幸
村山智美	本町7の2	孝二
松永光代	田川町3	正男
大槻智子	稲荷町2	祥二
庭野広行	西寺町	重行

1月分 乳幼児健康診査日程

十日町病院・泌尿器科

診療日が変わります

- ▶現在 毎週火・金曜日
 - ▶61年1月7日より 毎週火・水曜日
- 新潟大学泌尿器科医師