

とおがまち お知らせ版

4/25
□126号□

編集/十日町市総務課企画広報係 〒348 新潟県十日町市下歳町8丁目3番地 ☎0257-57-3111 発行/毎月25日

もしかしたら水漏れが 水道メーター 確認を

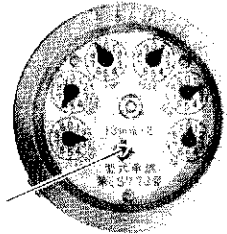

パイロット

春になると、冬の間わからなかった凍結などによる漏水事故が多く発見されます。

水道の蛇口からメーターまでの間で漏水しているときは、その水道料金を皆さんが負担しなければなりません。無駄な出費をしないために、つぎのことを確か

める定期点検を習慣づけましょう。

中点検のやり方

①家中の蛇口を全部しめる。

②メーターボックスをあけて、メーターを見る。

③メーターの赤い星印(パイロット)が回っているときは、蛇口からメーターの間で漏水しています。

——このようなときは、すぐに指定工事店に連絡してください。

「水道メーター」の 検針に協力を

冬期間、雪のために検針ができなかった簡易水道などの検針を、今月下旬から五月上旬にかけて一斉に行います。すぐに検針ができるよう、

県知事選*開票結果

4月20日投票*県選管確定

- 当君 健男 自現 七一五、九七二票 (八、二五二)
 - 次 諸里 正典 無新 三〇六、九六〇票 (二、七八二)
 - 今井 敬弥 無新 一八〇、三九九票 (一、二一三)
 - 真貝 秀二 共新 四九、〇三六票 (七、五八)
- ()内は十日町市の得票

十日町市選挙結果

- ▼当日有権者数……三三三、八九八
- ▼投票者数……二八、九九七
- ▼無効……二一九三
- ▼棄権者数……四、九〇一
- ▼投票率……八五・五四%

相談コーナー

- 交通事故相談 5月6日(火)
- 定例行政相談 5月9日(金)
- 巡回内職相談 5月16日(金)
- 時間 午前10時～午後3時
- 会場 市役所・市民相談室

戦没者 特別給付金 の請求は

戦没者の奥さんと父母に對する「特別給付金」の請求は、五月三日(三日は祝日)ですので一階当直室へ届けてください。まだ請求していない方は、すぐに届け出てください。また、「特別弔慰金」の申請がすんでいない方も早めに申請してください。

社会福祉事務所援護係
☎五七―三一一①②③

軽自動車税の 身障者減免申請 手続きが毎年度に

軽自動車税の身体障害者減免申請は、一度手続きするとそのまま減免を毎年度継続扱いにしていますが、今年度からは、毎年度、新たに申請が必要となりました。忘れずに手続きをしてください。

- 申請に必要なもの
- ・認印・身体障害者手帳・運転免許証・納付書(通知書)
- 申請の受付期間
- 五月二十四日(土)まで
- 申請・問い合わせ
- 税務課管理収納係
- ☎五七―三一一
- ④一一四・一一五

山火事予防運動

5月1日～7日

春です。山菜採りなど、止のシーズンです。山火事に注意を!! 止菜採りはルールを守って。

待望のゴールデン・ウィークが始まります。シートベルトと安全運転で楽しい時を過ごしましょう。

4月26日～5月5日

連休の交通事故防止運動

61年の地価公示図書を 閲覧します

場所 総務課
期間 64年4月15日まで
時間 ・午前8時30分～
正午 ・午後1時～5時
(土曜日は正午まで)

彩樹季の間
織物会館1F(西寺町)

5月のもよおし

1～17日 絞り展
19～31日 グループ展

グループはれんの木版画
—どうぞ、ご覧ください—
展示希望のグループは織物組合・企画振興部(☎57-9111)へ。



◆清掃の場所

町内の道路、公園など(ほぼ春、秋の年一回、)などの清掃も行います)

◆清掃の方法

- (1)町内、衛生組合などが単位となります。
- (2)もえないゴミも、一三三に分けて、一三三集収口に出すください。それまでは保管してください。
- (3)側溝の清掃は、今まで町内単位で行っていた方法をお願いします。

◆その他

一三三袋、火バサミを希望する場合は、衛生組合単位で連絡してください。

市民生活環境係

☎五七〇 三三二一〇 二四〇

市制施行三十周年を記念して始めた「市民一斉清掃の日」も三年目を迎えました。今年も五月からスタートします。

市民一人ひとりの手で、住みよいきれいな街づくりを目指した事業です。近所同志の新しいお付き合い、すがすがしい一日を過ごすといった「早起きは三文の得」のことわざのように、いろんな効果も生まれています。

こんなやり方の

町内もあります

十日に一番近い日曜日にやった町内、時間を練り上げた町内など、それぞれの実情に合わせてやっている町内もあります。

毎月10日は……

『市民一斉清掃の日』

5〜11月・朝6〜7時

街づくりを進める息の長い事業です。やれる範囲から徐々に輪を広げましょう。あなたの町内も、今年はぜひ！



だれが！ やったんですか



周りを見てください。雪消えとともに、捨てられたジュースの空き缶などが見つかります。

こうした姿では、住みよい街づくりはできません。道路、川、公園、山はみんなのものです。

特に春は、花見や旅行、連休のレジャーなどで外出する機会が増えます。一人ひとりが、身の周りを汚さないような心くばりをしたいものです。

4/25〜5/24 春の環境美化運動

推薦は「祭りの太鼓」

香川県の佐々正信さん

市観光写真コンテスト

第7回

入賞作品展 5月9日〜20日
クロス10・ギャラリー

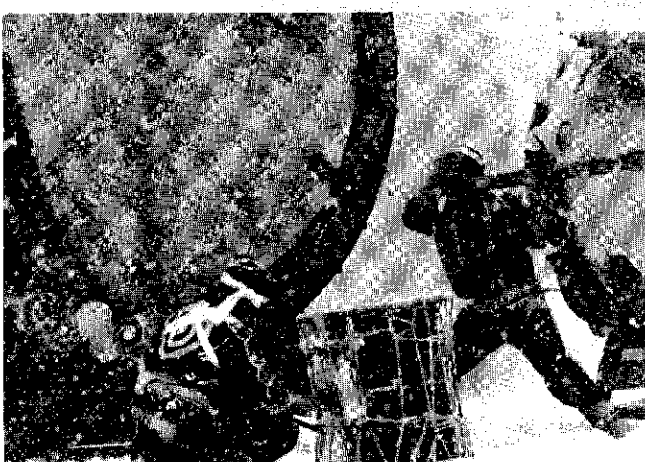

推薦 「祭りの太鼓」

雪をまさに適確にとらえた力作です。太鼓と、それを打つ人のボリューム感が見る人の心をひきつけます。

第七回十日町市観光写真コンテスト(主催市観光協会)の審査会が、四月二日クロス10で行われました。応募総数は二百八十九枚。推薦には、佐々正信さんの作品「祭りの太鼓」が選ばれました。

審査員 平賀治夫氏
十日町全体の良いところを見つめており、秋のおかまちくという観点からの目で対象にせまった。なかなかの秀作である。技術、色彩なども言うところがないほどで、審査するのにも大変に骨が折れました。今後も正面から向って来た作品を期待します。

このコンテストは、昨年までの内容自由の「ギャラリー」四季の十日町写真コンテストと、新たに内容を観光写真向けに限定して行われたものです。

下水道 排水設備工事 責任技術者・主任配管工 資格試験です

下水道の排水設備工事は、市が行う資格試験に合格し登録した責任技術者などがある指定工事店でないとできません。

市では、資格試験をつぎのとおり行います。

- ◆試験の種類・手数料
・責任技術者……千円
・主任配管工……七百円
- ◆試験日 五月二十日(火)
- ・責任技術者……午前九時
・主任配管工……午後一時三十分
- ◆会場 保健センター
- ◆受験資格

〔責任技術者試験〕

- (1) 高等学校または、旧制中学校以上の学校で、土木科またはこれに相当する学科を卒業後、一年以上給排水設備工事に従事した経験のある人。
- (2) 五年以上給排水設備工事に従事した経験のある人。
- (3) 公共団体で、三年以上給排水設備工事に関する技術上の実務に従事していた人。

（主任配管工試験）
(1) 三年以上給排水設備工事に従事した経験のある人。
(2) 公共団体で、一年以上給排水設備工事に関する技術上の実務に従事していた人。



受験する皆さん

「講習会」を開きます

▼五月十六日(金)

午前九時～正午

▼保健センター

▼テキスト(代金千円)

は、申込時講習会でわたします。

58年度に登録した人は 更新手続きを

昭和五十八年度に「責任技術者・主任配管工」の登録をした人は、五月三十一日で登録期間が終了します。更新手続きをしてください。

◆受付期間

五月十二日(月)～十六日(金)

◆更新に必要なもの

- ・登録更新申請書……
- ・住民票抄本……一通
- ・ライカ版写真……二枚
- ・登録証票
- ◆登録手数料
- ・責任技術者……二千円
- ・主任配管工……千五百円



子ども会に 「会旗」を

青少年育成十日町市民会館では町内、学区区などの小・中学生で組織している子ども会に会旗を贈ります。

①人数は、十五人程度。

②活動は、年間を通して計画的に行っていること。

③育成する大人の組織があり、子ども会連絡協議会に加盟していること。

※皆さんのところに該当する子ども会がありましたら、五月十五日(木)までに、少年育成センター内・市民会議事務局(☎五七七八九二八)へ連絡してください。

市消費者協会*総会と講演会

日時 5月15日(木) 午後1時～
場所 市民会館

私たち協会では、消費者のまとまりと力によって、身近な問題の解決から地道に取り組み、消費生活上の知識を深め、あらゆる学習を通じて、賢い消費者になるため、いろいろな活動を進めています。

あなたもぜひ入会しませんか。

*商工観光課内消費者協会

☎57-3111④230

当日、午後2時から「消費者の日」記念講演会を行います。お出かけください。

▶家庭と法律・これだけは知っておきたい

今冬の最高積雪深 324cm

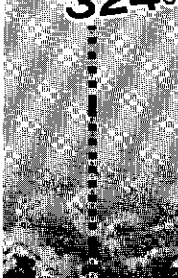

積雪深予想コーナー
「近いで賞」
に3名が

※近いで賞 三名

松井祐介くん 三三三cm (八幡田町 九歳)

高橋静男さん 三三三cm (本町東一 三十九歳)

岡村義一さん 三二五cm (北新田三 四十七歳)

昨年十二月七・八日に開いた第五回大雪フェアの「今冬の最高積雪深予想コーナー」に、多くの応募をいただきありがとうございます。

残念ながら正解者はいませんでした。惜しくも一歩の差の皆さんを「近いで賞」に決定し、記念品を贈りました。

最高積雪深 三三四cm

1/10・十日町試験地

- 本予想積雪深の内訳
- ・一一〇～一二〇cm 7名
- ・二〇一～三〇〇cm 31名
- ・三〇一～四〇〇cm 37名
- ・四〇一～五三〇cm 13名

- *推薦 (1点) 町六(二) ◆春川喜代正
- 佐々正信(香川県高松市) (田川町三) ◆小坂幸平
- 「祭りの太鼓」 (稲荷町西) ◆関口明人
- *特選 (2点) (本町六一三) ◆本間始
- 樋口信二(高田町三東) ◆植木元
- 「節季市で」 (稲荷町) ◆小畦一(埼玉)
- 野沢恒雄(本町六一) (玉泉) ◆植波光雄(神奈川)
- 「夜の駅」 (山崎喜久男(長野県))
- *入選 (15点) ◆佳作 (30点)
- ◆阿部清(泉町) ◆根原 (中村五男(長野県))
- 津義広(中町) ◆植熊フミ子(新座四) ◆内田道幸(西本町一) ◆植沢政二(睦) ◆齊木末吉(本町六一)
- ◆若月勝(北新田二) ◆か市内十七点 ◆原口文茂(群馬県) ◆か県内外十一名

雪消えの妻有の春!! 楽しさあふれる イベントも多く……

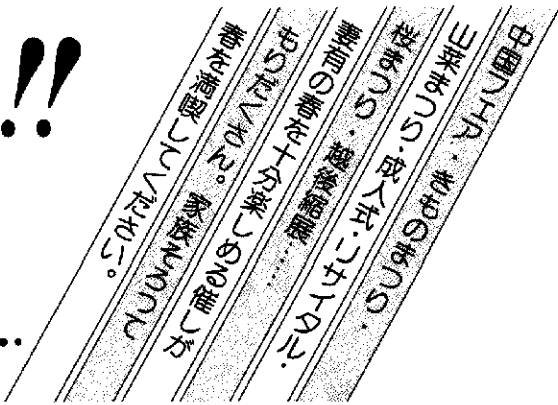

5/1(木)~7(水) 中国フェア 〈中国広西少数民族くらし展〉 クロス10 〈中国物産展〉 開館3周年記念

◆会場 クロス10 大ホール、展示ホール ◆時間・くらし展…9:00~17:00

◆主催 ・クロス10 ・物産展…9:00~18:00

・南中国織布展実行委員会

シルクロード南路・錦繡と楽器に見る

入場無料です
悠久の歴史と素顔に出逢う

中国広西少数民族くらし展

- 織布（錦織・ローケツ染）・服装……世界でも注目されている貴重な織布等195点。
- 楽器（琴・尺八・琵琶）……日本に伝えられた琴、尺八等のルーツで、その原型となる楽器40点。
- 織布の図案……貴重な織布の紋様を模写したもので、日本に歴代渡来しているもの110点。
- 民族・風俗写真……広西・雲南は、1984年までマスコミに解放されなかった地区。それ以後、NHK・民放等が取材し、この地方の文化を紹介したもの40点。
- ビデオ……各民族の楽器演奏を中心に撮ったもの。

入場料 大人 500円(600円) 高校生 400円(500円)
()は当日 中学生 200円(200円) 小学生 100円(100円)

中国物産展

- 中華街コーナー……ピータン、白桃、ハルサメ、ザーサイ、ギョーザなど中華の味自慢が大集合。
- 面白グッズコーナー……カンフーの衣裳、下着、オモチャ、楽器など中国の面白商品が盛りだくさん。
- 漢方薬コーナー……中国伝来の漢方薬を直輸入。
- 中国画廊……中国伝統の書画、掛軸の展示即売。
- 文具四宝コーナー……書道用品がせいぞろい。
- 版画……中国版画家協会会員の作品展示即売。
- その他……多数の物産、特別提供品があります。

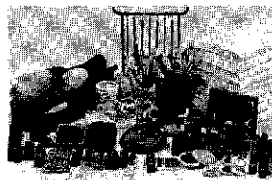

5/14(土) ピアノリサイタル

市民会館ホール18:30開演
前売券1,500円(当日2,000円)

「阿部美果子」

(第11回ショパン国際ピアノ・コンクール名誉表彰受彰)

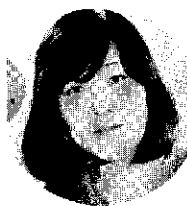

〈プロフィール〉

4歳よりピアノを始め、1976年桐朋学園大学音楽科入学。1980年同大卒。その後渡米し、世界中の音楽祭に参加。現在桐朋学園付属音楽教室講師。

プレイガイド…イトー楽器・朝日堂・田倉・大方・ハトヤ・ミヤコヤ・野上書店・各地区公民館

■主催 十日町市民コンサート協会

7/20まで「越後縮資料展」好評開催中!!

5/5 (子どもの日)
10:00~16:00

実演・イザリバタ織り
・芋績み(おうみ)
・撚掛け(よしかけ)

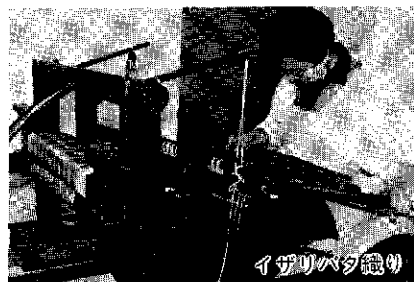

イザリバタ織り

国の重要有形民俗文化財指定を記念して博物館では、7/20まで特別展「越後縮資料展」を開催中。

十日町織物の源流をぜひ、ご家族そろってご覧ください。

〈休館日〉月曜日・4/29・5/3

〈入館料〉高校生以上 100円

十日町市博物館(西本町1 ☎57-5531)



撚掛け

きもの……ふれあいコミュニティ

第10回

きものまつり

5/10(土) 5/11(日)

きものまつりも今年で10回目です。歴史あるきもの街で、「きもの」にスポットをあてたイベントを開催することによって、全国屈指のきもの産地であることを広く主張しようという目的です。気軽にきものにふれることのできるひとつの機会です。ぜひ、多くの皆さんから、5月のさわやかな風の中、きものを着て、楽しい一日を……。

染色体験広場 5/11

歩行者天国の会場での「絞り染」・「墨流し」・「摺り友禅」などの体験広場です。

時間 12:00~15:00

きものストリート 5/10-11

きものにおおいする事業のひとつとして、本町・高田町・駅通りの各商店街の店頭で、きものを展示します。

昨年のかものまつりや雪まつりなどに行われたものですが、多くの商店の皆さんからご協力をお願いします。



きもの販売会 5/10-11

クロス10中ホール
年1回の地域の皆さんへのサービスとして、十日町織物の販売会です。

(キズものなども含めて超低価格なものです)
5/10…10:00~17:00
5/11…10:00~16:00



ディナーパーティ 5/10

きものまつりの前夜祭に彩りをそえ、きものにおおいするパーティです。

- ・クロス10大ホール
 - ・開場17:15 開宴17:30
 - ・スペシャルディナー……ホテルイタリア軒(アトラクション有)
 - ・会費 ペアで2万円
- ※4月30日(木)までに織協青年部会(☎57-9111)へ申し込み。

抽選会 5/11

きものを着ている人全員に抽選券をさし上げます。抽選で、十日町のきものほか、豪華景品が当たります。

抽選会場……駅通りの歩行者天国会場。

染織の技、伝統とのふれあい 5/11

より多くの人から、十日町織物の染織技術にふれてもらうためのコーナーです。

クロス10大ホール 11:00~16:00

民謡流し 5/10 19:00~21:00

十日町小唄・深雪甚句の大民謡流し。約400人が参加予定(3隊)。

黒姫神社祈願祭 5/10 15:00~16:00

宮本茂十郎碑招魂祭 5/11 9:00~10:00

愛宕山桜まつり 5/1-11

夜のためにボンボリも。家族、職場で、ぜひ花見の席を。

十三詣り 5/11 本城院

きもの里をきもので歩こう 5/11

歩行者天国 5/11 12:00~15:00

本町・高田町1・駅通り(16:00まで)を歩行者天国に。

塩之又山菜まつり 5/10

春の味覚で最高の山菜料理を、雪消えのさわやかな塩之又で。

- ・会場 塩之又森林公園(12:00~14:00)
- ・会費 4,000円(定員200名)
- ・交通 市役所前から送迎バスを運行します。
- ▶市役所前発 11:15
- ▶森林公園発 14:20

その他 きもの集い、茶会、グルメコーナーなどを検討中です。詳細は近日中に新聞折込みチラシを配布します。

きものまつり 実行委員会事務局
クロス10 4F(☎57-3345)

5/11(日) 成人式

今年の成人式は、昭和40年4月2日~41年4月1日生まれの人。約570人です。

◎会場 市民会館ホール

◎時間 10:00~11:40

◎記念講演

「限界への挑戦」

講師 生沼スミエ氏(世界選手権、メキシコ、ミュンヘンオリンピック等の女子バレーのメダリスト)

5/3(祝) 第20回 下条 さくらまつり

下条出身の東玉助(漫才)も来市

会場 下条中学校体育館と前庭

時間 11:00~14:30

<第1部>

・下条中学校吹奏楽部演奏

<第2部>

・演芸大会 新保広大寺ほか

・漫才

・カラオケ大会

・お楽しみ抽選会

※漫才 「東 洗介・玉助」



東 玉助
(1955年生まれ)

「漫才元気です!!」をキャッチフレーズに現在全国的に売り出し中の若手のホープ。



たいいくスポーツコーナー
 総合体育館(体育課) ☎52-4377 西本町1
 市民体育館 ☎57-5208 学校町1

スポーツ健康都市宣言
 楽しむスポーツ つくろう健康

新設

**レディスコース
受け付け中**

美容と健康のためにお母さん方のレディスコースを開設しましたのでぜひ、ご利用ください。

- ◎毎週土曜日 午後1時30分 ~ 2時45分
- ◎会費 月額3,500円 ~ 体力づくりスイミングスクール~



クラブハウスは、学校施設の開放を促進するとともに、地域ぐるみでたくましく心豊かな児童・生徒を育てることを目的につくられたものです。

※使用料は無料です

設置校	施設の内容	申込先
十日町小学校 (☎52-3525)	ミーティングルーム・更衣室・シャワー室・用具室	責任者を明確にして、各学校へ随時申し込みください。
下条中学校 (☎55-2014)	管理室・ミーティングルーム・更衣室・シャワー室	
吉田中学校 (☎52-2878)	指導員室・ミーティングルーム・更衣室・シャワー室・用具室	

市民体育館・総合体育館 夜間 利用 (前期5月~10月)

	日	月		火		水		木		金		土	
		PM5:30	7:30	9:30	PM5:30	7:30	9:30	PM5:30	7:30	9:30	PM5:30	7:30	9:30
市民体育館	PM5:30	フ	フ	フ	卓	フ	バレーボール	フ	卓	バスケット	バレーボール	フ	フ
	7:30	リ	リ	リ	球	リ	球	リ	球	球	球	リ	リ
総合体育館	PM5:30	閉	専	休	専	専	専	専	専	専	専	専	専
	7:30	館	専	日	専	専	専	専	専	専	専	専	専
市民体育館	PM5:30	フ	フ	フ	卓	フ	バレーボール	フ	卓	バスケット	バレーボール	フ	フ
	7:30	リ	リ	リ	球	リ	球	リ	球	球	球	リ	リ
総合体育館	PM5:30	閉	専	休	専	専	専	専	専	専	専	専	専
	7:30	館	専	日	専	専	専	専	専	専	専	専	専

①...専用使用(団体による貸し切りの使用、専用使用料による使用)の区分です。所定の専用使用申請書により、予約手続きをさせていただきます。
 ※専用の予約が入っていない場合には、個人券(ひとり100円)・年間券(ひとりと2,000円)の入も使用できます。
 ②...その曜日の曜日が練習できます。

参加してみませんか

全国一斉ウォークラリー大会

日時 5月18日(日) 小雨決行
 集合 総合体育館前(午前9時)
 参加資格 1チーム6人以内
 参加費 1人200円(当日)
 申込 5月14日までに青少年ホーム(☎57-8918)へ。
 問い合わせ先 博物館 佐野まで(☎57-5531)

**5月の体育施設・
無料開放日は24日(土)です**

受付期間 5/1日(木)~12日(月)
 抽選日 5/14日(水)

5月 おもなスポーツ行事予定

期日	行事名	会場	協賛
3・4 (土) (日)	第8回春季少年野球大会	信濃川運動公園	筑通商店街
7(水)	おほようサイクリング開始	市内各コース	サイクリング協会
	バスケットボール審判講習会	総合体育館	バスケットボール協会
11(日)	春季野球選手権大会開始	笹山野球場他5会場	野球連盟
	軟式庭球コート開き兼市長杯争奪大会	信濃川運動公園	軟式庭球連
	第3回セキチススポーツ杯レディース大会	信濃川運動公園	軟式庭球連
13・14 (火) (水)	中越地区高校軟式庭球選手権大会	信濃川運動公園	高体連
14・15 (木) (金)	高校空手道選手権大会	十日町実業高校	高体連
	県実業団卓球選手権大会	総合体育館	卓球協会
18(日)	9人制バレーボール大会	市民体育館	バレーボール協会
	春季会長杯バスケットボール大会	十日町中学校	バスケットボール協会
	第12回原田杯都府中学校軟式庭球選手権大会	信濃川運動公園	軟式庭球連
25(日)	第7回クラブ対抗バドミントン大会	市民体育館	バドミントン協会
	軟式庭球団体2次県予選会	信濃川運動公園	軟式庭球連
下旬	山菜とりサイクリング	未定	サイクリング協会
	十日町市・川西町中学校陸上記録会	南中学校	陸上競技協会
未定	中学生体操合同指導会	中条中学校	体操協会

**十日町高校グラウンド・
テニスコートを一般開放**

時間 日の出~午前7時
 申込先 十日町高校保健体育科 ☎52-3575
 打ち合わせ会 5月6日(火) 午後1時から十日町高校で。

屋外体育施設

雪消えとともに開放します。

施設名	使用時間の区分
城ヶ丘市営グラウンド	日の出~午前8時30分
	午前8時30分~正午
	午後1時~午後4時30分
夜間照明は30分単位で使用できます	午後4時30分~日没
	日没~午後10時(夜間照明)
太田島野球場	日の出~午前8時30分
信濃川運動公園野球場	日の出~午前8時30分
真田野球場	午前8時30分~正午
岩野山運動広場	午前8時30分~正午
青少年野外スポーツセンター運動広場	午後1時~午後4時30分
信濃川運動公園サッカー場	午後4時30分~日没
市営笹山野球場	日の出~午前8時30分
城ヶ丘庭球コート	午前8時30分~正午
	午後1時~午後4時30分
	午後4時30分~日没
夜間照明は30分単位で使用できます	日没~午後10時(夜間照明)
	日の出~午前8時30分
信濃川運動公園	午前8時30分~正午
テニスコート	午後1時~午後4時30分
	午後4時30分~日没

県持家住宅建設資金 貸付けのご案内

この制度は、住宅を建設しようとして自己資金の不足する人のうち、一定の資格要件を備えた人に対して資金を貸し付けることにより、県民の持家住宅の建設を促進するものです。

- ◆貸付けを受けることができる人
 - (1)木造の住宅を建設（購入および増改築を含む）しようとする人
 - (2)住宅部分の床面積が60㎡以上180㎡以下の住宅を建設する人
 - (3)住宅金融公庫の昭和61年度第1回個人住宅資金の融資を受け住宅を建設する人

- ◆貸付金額
 - 新築…50万円以上400万円まで
 - 増改築…50万円以上200万円まで

- ◆貸付けの条件
 - (1)利率および償還期間
 - 特別貸付…年利4.5% 15年以内
 - 通常貸付…年利5.5% 15年以内
 - (2)償還方法
 - 元利均等毎月償還

- ◆受付期間
 - 昭和61年4月15日～5月15日
- ◆問い合わせ先
 - 県土木部建築住宅課（新潟市新光町4番地1 ☎0252-85-5511）

ごぞんじですか 検察審査会制度

検察審査会は、選挙権のある国民の中から選ばれた審査員からなり、検察官が事件を起訴しなかったこと（不起訴処分）のよしあしや犯罪の被害にあった人などから、検察官の不起訴処分を不服として申立てがあったとき審査するのが主な仕事です。

事務局は、各地の裁判所において審査員の選定・不起訴処分に不満を持っている人の相談も行っています。

- ◀費用 無料（秘密厳守）
- ◀問い合わせ先 長岡検察審査会事務局（☎0258-35-2141）

テレホンサービス

- 「妻有の味」 ☎57-0200
 - ♪～♪ とりあしの辛子あえ
 - ♪～♪ 山菜の保存方法
 - ♪～♪ わらびと身欠隼の煮物
 - ♪～♪ 山菜いなり

- 「妻有の歴史」 ☎57-1000
 - 5月 十日町橋の歴史

ハイ県くらしのダイヤルです

- ☎0252(67)7000
 - ♪～♪ 衛生加工の靴下
 - ♪～♪ 5月30日は「消費者の日」
 - ♪～♪ 消費生活相談事例
 - ♪～♪ 「婦人用夏物スカート」の試買テスト結果から

ゆずります*ゆずってください

◆4月15日までの受付分
(希望者は、新工親光課内消費者協会☎250へ)

◎ゆずります		
品名	規格	希望価格
白 転 車	低学年用	5,000円
カラオケセット	30 曲	45,000円
学 習 机	本 棚 付	10,000円
ミ シ ン	足 踏	相談で
除 湿 器	3 年経過	〃
小型冷蔵庫	ページェ	15,000円
折たたみ式ベッド	イス兼用	5,000円
自 動 車(白)	33年型1,400cc	80,000円
◎ゆずってください		
品名	規格	希望価格
リヤカー		相談で
スキー・靴(25cm)	アルペン用 16.5cm	10,000円
サウナ	1 人 用	〃
ベビーベッド		5,000円
自 転 車	婦 人 用	相談で
スキー・靴(26cm)	ノルディック	〃
バイクヘルメット		〃

作 業 停 電

◇…一部区域 ◆…全部区域

- 5月8日(木) 午前8時～正午
 - ◇川原町、上川町、田川町1の各一部/午後1時～4時 ◇峠の一部
- ◆梅沢の全部
- 5月13日(火) 午前8時～0時30分
 - ◇北原の一部 ◆市之沢、嘉勝、轟木、焼野、魚之田川、新水、宇田ヶ沢、中条菅沼、山新田、小貫、東枯木又、西枯木又

★笑顔で気立ての良きそうな井口啓子さん(二十七歳)は埼玉県狭山市からこの四月六日に十日町の人になりました。二人が知り合ったのは夫の恵夫さん(会社員・二十七歳)の叔父さんの紹介で何回か会う機会を与えられたのがきっかけです。

★啓子さんが育ったところは保谷市(東京)でその後狭山市に、埼玉県南部にある田園都市。明治時代から繊維物の産地として知られ、品質の良い狭山茶でも名高い所です。

十日町の 人に なりました

■天池井口 啓子さん [68]
～埼玉県狭山市から～



★「結構、気が付くので感謝しています」と恵夫さん。「長男だからしつかり屋、引張ってくれる人」と啓子さん。お互い通じ合う二人でした。学生時代からバスケットが好きで社会人になってもキャブテンをつとめる程のスポーツウーマンでもあり、趣味は「ドライブが一番。お花は少々。ロシヒカは沢山食べられます」と健康そうな深いが感じられます。

★「今では、近所の人がお茶を飲みに来て親切にお付き合され、大変嬉しいこととどなたでも話に溶け込んでくれて助かりますね」と話してくれた啓子さんです。

ツベルクリン 反応検査

BCG接種

を行います

●注意してください

- ・当日、会場で接種券(ツベルクリン反応検査のとき)、問診票(BCG接種のとき)の記入があります。お子さんの健康状態を良く知っていて、記入できる人が連れて来てください。
- ・当日は、朝と昼の体温を保健衛生課に取りに来てください。
- ・ツベルクリン反応検査、BCG接種後は、もんだり、こすったりしないでください。
- また、当日は入浴もさせないでください。

都合のつかないときは、

- 該当する子
- ①昭和六十年に生まれた子全員。
 - ②四歳未満で、昨年のツベルクリン反応検査が陰性、疑陽性の子。ただし、効果判定を受けた子(ツベルクリン検査を二回受けた子)を除く。
 - ③四歳未満で、昨年の再ツベルクリン検査(母子健康手帳の予防接種欄に③と記入された子)が陰性、疑陽性の子。
 - ④四歳未満で、今までにツベルクリン検査を受けたことがない子。

- 受けられない子
- ①前回のツベルクリン検査が陽性だった子。
 - ②体に広く、しっしんのある子。
 - ③発熱していたり、著しい栄養障害のある子。

地区	ツベルクリン 反応検査	接種BCG	受付時間	会場
中条小学校区	5月7日	5月9日	午後1時45分～2時15分	中条小学校
六箇小学校区	(水)	(金)	午後2時～2時10分	六箇小学校
野中中学校区			午後2時40分～2時50分	野中中学校
馬場小学校区	5月13日	5月15日	午後2時～2時10分	馬場小学校
珠田分校区	(火)	(木)	午後2時50分～3時	珠田分校
水沢小学校区	5月14日	5月16日	午後1時45分～2時15分	水沢公民館
吉田小学校区	5月20日	3月22日	午後2時～2時10分	吉田小学校
名ヶ山小学校区	(火)	(木)	午後2時40分～2時50分	名ヶ山小学校
鑑島小学校区	5月21日	5月23日	午後2時～2時10分	鑑島小学校
真田小学校区	(水)	(金)	午後2時40分～2時50分	真田小学校
東小学校区			午後1時45分～2時15分	東小学校
飛一小学校区	5月27日	5月29日	午後2時～2時10分	飛一小学校
飛二小学校区	(火)	(木)	午後2時30分～2時40分	飛二小学校
枯木又分校区			午後2時50分～3時	枯木又分校
川治小学校区	6月4日	6月6日	午後1時45分～2時15分	保健センター
八箇小学校区	(水)	(金)	午後1時45分～2時15分	保健センター
下条小学校区	6月10日	6月12日	午後2時50分～3時	下条公民館
東下祖小学校区	(火)	(木)	午後1時45分～2時15分	東下祖小学校
西小学校区	6月11日	6月13日	午後2時45分～3時	保健センター
赤倉小学校区	6月17日	6月19日	午後1時45分～2時15分	保健センター

献血車日程

5月8日(木) 関芳織物(株)
 11日(日) 商工福祉会館
 21日(水) 陸織物(株)明石工場
 27日(火) 専門店会(プラザコア)
 受付時間: 午前10時～正午
 午後1時～3時
 (11日は4時まで)



を測って来てください。

●持参してください

- ・母子健康手帳
- ・印鑑(印鑑をついた問診票を持参するときは除く)
- ・市内に住民登録をしていないときは、住民登録をしている市町村から「予防接種実施依頼書」をもらって来てください。

おし歯のないよい歯の子

4月の3歳児健診を受けた子56人

氏名	住所	保護者名
田村 亜希	袋町西	正明
阿部 香奈恵	稲荷町4	直樹
赤塚 敏仁	稲荷町4	英夫
斎木 源陽	下川原町	一平
玉田 さやか	四日町3	正徳
小海 幸恵	原	良司
遠藤 誠	下条栄町	豊
水落 へりか	山根	勝美
関谷 貴子	川治内後	克浩
大平 洋子	北新田3	正明
伊藤 華	河内町	茂
島田 和宏	北鑑坂3	光文
上村 正浩	土市2	八重子

移転しました なかさわ作業所

〒52-5124
 1.本町1の「身体障害者福祉会館」
 へと移転しました。

5月の休日救急医

3日(土) 富田医院(神明町) ☎52-3269
 4日(日) 第二藤巻医院(川西町) ☎68-2018
 上村病院(中里村) ☎63-2111
 5日(月) 至誠堂医院(西浦町東) ☎52-3276
 11日(日) 富田医院(神明町) ☎52-3269
 津南病院(津南町) ☎65-3161
 18日(日) 山口医院(下条中央通り) ☎53-2003
 25日(日) 中条病院(北原) ☎57-3018

5月分(乳)児健康診査日程

事業名	期日	受付時間	対象児
3歳児健診	5月13日(日)	午後1時～2時	57年11月生れの幼児
1歳6ヵ月児健診	5月21日(水)	午後1時～2時	59年11月生れの幼児
4ヵ月児健診 おとぎ育児学級	5月28日(水)	午後1時～1時30分	61年1月生れの乳児
10ヵ月児 身体測定	5月23日(金)	午前9時30分～11時	60年7月生れの乳児 (該当外でも希望する乳児)

会場は保健センターです。

1歳6ヵ月児、3歳児健診の幼児は歯科健診がありますから歯をきれいにみがいて来てください。
 ※4月から、10ヵ月児身体測定は、午前中になりました。

テレビ放映

NHK: 4月28日(日)～5月2日(金) 午前11時45分～正午 ④午後3時30分～3時40分。
 からのガイドにいがたビデオコーナー「わたしのまち」で三田が紹介されます。