

とおがまちをより知っていただくために今年も施設見学会を行います。
期日 7月23日(木)・29日(木)・30日(木) 8月5日(木)・6日(木)・7日(金)・11日(火)・18日(火)・19日(水)
時間 午前9時～午後4時(8時45分市役所集合)



施設見学会が始まります

参加費 150円(傷害保険料・昼食は各自負担) ▶死亡 700万円 ▶入院3,000円(日額) ▶通院 1,000円(日額)
申し込み 7月15日(木)までに総務課文書広報係(☎57-3111内線213、214)へ。
その他 モニターとして簡単なアンケートに回答していただきます。

モデルコース

市役所(発)→卸売市場→衛生センター→博物館・総合体育館→下水処理センター→陸上競技場→クロス10(昼食)→弁天池→塩ノ又森林公園→魚沼スカイライン→身障者センター→融雪実験棟→市役所(着) その他 下条中央公園、あじさい公園、スイミングスクール、薬師プレーランド等も予定しています。

①皮膚を露出しない(手袋・長ぐつ・長袖シャツを着用)



ツツガ虫に注意



今年も先月末、市内でツツガ虫病患者が発生しました。これからキャンプ、魚とり等で山や川に行く機会が多くなりますが、つぎのことに注意してください。
予防対策
②衣服を草むらや土の上に置いたり、草むらで休息をしない。
③防虫スプレーなどを塗る。
④身体に異状を感じたら、早めに医師の診察を受ける。(潜伏期間...一〜二週間位)

七月五日(日)です。農業委員の候補者になる人は、選挙期日の告示があった日に郵便によることなく、文書でその旨届け出なければなりません。
届出時間・午前八時三十分～午後五時

選挙区と定数

第五選挙区	第四選挙区	第三選挙区	第二選挙区	第一選挙区	選挙区	定数
水沢地域	下条地域	吉田地域	中条地域	六箇池地域	川治地域	十日町地域
五人	二人	四人	四人	四人	四人	四人

●立候補の届出
農業委員選挙の告示日は、七月五日(日)です。農業委員の候補者になる人は、選挙期日の告示があった日に郵便によることなく、文書でその旨届け出なければなりません。
届出時間・午前八時三十分～午後五時

●問い合わせ
市選挙管理委員会事務局 (☎57-3111内線216)へ。

7月12日 農業委員会 委員選挙

●日 時 六月三十日(火) 午前十時
●場 所 市保健センター 集団指導室(三階)
●明るい選挙・きれいな選挙をいたしましょう

郷土に広げよう、献血の輪

◇愛の献血助け合い運動7/1～31日◇



献血ありがとうございました

昭和61年度の献血者数は、十日町市で4,215人(男性2,868人、女性1,347人)です。人口100人当たり8.8人の人から献血にご協力いただきました。献血者数は前年度と比べて280人、率では7.1%増加しました。安全な血液が確保できますよう豊かな心でご協力をお願いします。

200ml 献血

- 年齢 満16歳～満64歳
- 体重 男子：45kgをこえる人
女子：40kgをこえる人

400ml 献血

- 200ml献血を経験した人
- 年齢 満18歳～満64歳
- 体重 男、女とも50kgをこえる人

初の実務レベル懇談会 全国特豪地帯市町村協議会

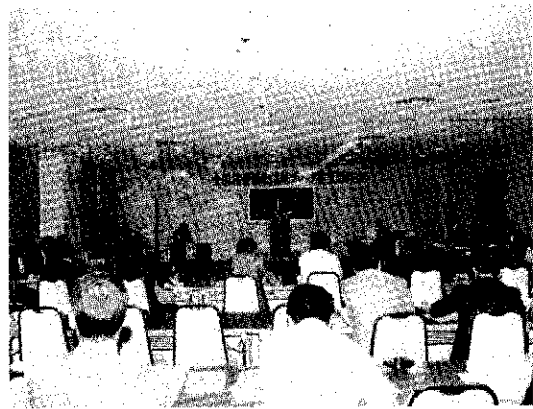

北信越の市町村から要望や意見が出された懇談会

全国特別豪雪地帯市町村協議会（会長・国井英吉北海道上市別市長、本県の五十三市町村が加入）の北信越ブロック豪雪対策要望懇談会が十一日、タロス10で開かれました。

建設省や新潟、富山、石川、長野、岐阜の関係者など二十六団体、約五十人が参加。国の来年度概算要求の編成期を前に冬期道路交通の確保や克雪住宅の整備、克雪用水源の確保などを要望しました。このような実務担当レベルの要望懇談会は全国でも初の試み。今後は東北ブロックでも開催の予定です。

席上、建設省から雪寒地域道路事業と克雪タウン計

画および今後の克雪住宅整備について指針が示されました。その中で建設省の新規事業である克雪タウン計画は、十日町市など全国十市町村で基本計画の策定を行うことになっています。経済活動や屋根雪処理という雪国のハンディキャップを克服し、雪国の住みよいまちづくりを進めるなどの諸施策が説明されました。

また、十日町市は、冬期道路交通確保で①克雪用水源対策の推進②除雪・防雪事業等の採択基準緩和③アーケード設置の補助事業化④共同克雪住宅化事業の早期定着などを強く要望しました。

金 年 民 国

事業名	施行地	事業に要した額(千円)	融資を受けた額(千円)
吉田地区簡易水道拡張	吉田	132,750	88,000
東下組地区簡易水道新設	東下組	111,702	78,600
水沢中央地区簡易水道配水管布設	水沢	21,600	14,200
下条地区簡易水道配水管布設	下条	22,311	19,200
南部保育園建設	馬場	69,455	28,000
計		357,818	228,000

こんな事業が
積立金融資から
生まれました

昭和六十一年度に「国民年金・郵便局の簡易保険・郵便年金」の積立金から融資を受けて、つぎのような事業を行いました。

金 年 郵 便 簡 易 保 險

事業名	施行地	事業に要した額(千円)	融資を受けた額(千円)
六箇小学校校舎増改築	田麦	187,533	48,100
吉田小学校校舎増改築	吉田山谷	288,155	79,500
総合公園整備	十二平	77,477	43,700
緑道整備	西本町	50,478	21,300
都市計画		73,330	13,700
消雪パイプ設置(4路線)	内訳は下表のとおり	40,836	20,900
流雪溝整備(3路線)		84,499	58,500
橋梁整備(2橋)		167,165	22,900
道路改良(3路線)		81,575	58,600
道路舗装(5路線)		45,617	25,500
計		1,096,665	892,700



吉田地区簡水送水施設

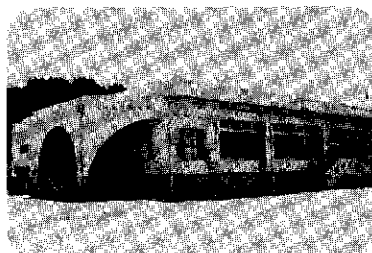

水沢南部保育園

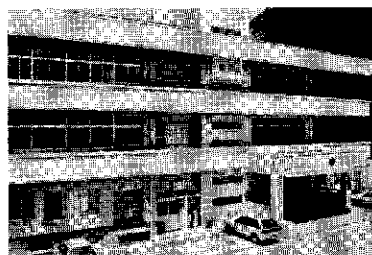

六箇小学校

都市計画事業等の路線名

路線名	施行地	整備した延長等	路線名	施行地	整備した延長等
都市計画事業			橋梁		
新座線改良	新座	146 m	新十日町大橋	下島	鳩脚2基
本町西線改良	四日町	114 m	中沢大橋	下島	123 m
新座四日町線舗装 県工事負担金	新座 高田町	167.8 m	道路改良		
消雪パイプ			稲葉・高城沢線	吉田山谷	140 m
北鏡坂・上ノ山線	北鏡坂	424 m	孕石・松木線	孕石	177 m
上新田・市之沢線	上新田	100.5 m	浅川原・北鏡坂線	北鏡坂	400 m
宇都宮4・6号線	宇都宮	井戸1基	道路舗装		
七軒町・昭和町3丁線	昭和町	井戸1基	新宮・野中線	南雲	373 m
流雪溝			新光寺・北原線	原	280 m
稲荷町西1号線	稲荷町	224 m	稲葉・高城沢線	吉田山谷	140 m
島・稲荷町線	稲荷町	292.1 m	妻有町5号線	妻有町	107.65 m
送水パイプ布設	西本町	341.4 m	貝ノ川2号線	貝ノ川	144 m

水道事業のお知らせ

昭和六十一年度下半期の業務状況と昭和六十二年度の水道事業予算の概要をお知らせします。営業面におきましては、給水戸数八、四二四戸、給水人口二八、八

四〇人となり、下半期決算において九三万三、二七〇の純利益をあげました。

昭和六十二年の主要事業は、除鉄装置増設（一基）工事、市道塚下線配水管布設工事、新座中央線配水管布設工事等を予定しています。今後も施設の効率的運用に一層の努力をします。

昭和61年度給水業務量の状況 (昭和61年10月1日より昭和62年3月31日まで)

区分	昭和61年度下半期	昭和62年度上半期	増減	比率
給水戸数(戸)	8,434	8,432	2	100.0
給水人口(人)	28,840	29,083	△ 243	99.2
配水量(㎥)	1,852,398	1,935,447	△ 83,049	95.7
一日最大量(㎥)	12,662	12,702	△ 40	99.7
一日平均量(㎥)	10,178	10,634	△ 456	95.7
有収水量(㎥)	1,452,118	1,499,931	△ 47,813	96.8
有収率(%)	78.39	77.50	0.89	101.1

昭和61年度下半期水道事業損益計算書 (昭和61年10月1日より昭和62年3月31日まで)

費用		収益	
科目	金額	科目	金額
1. 営業費用	204,071,900	1. 営業収益	301,355,310
2. 営業外費用	98,417,894	2. 営業外収益	2,032,611
3. 下半期純利益	933,127	3. 特別利益	35,000
計	303,422,921	計	303,422,921

昭和61年度水道事業貸借対照表 (昭和62年3月31日現在)

資産		負債および資本	
科目	金額	科目	金額
1. 固定資産	3,267,919,677	1. 固定負債	3,667,776
2. 流動資産	121,427,421	2. 流動負債	7,700,176
3. 繰延勘定	29,604,900	3. 資本金	3,290,098,401
		4. 剰余金	117,484,745
計	3,418,951,998	計	3,418,951,998

企業債の状況 (昭和62年3月31日現在)

借入先	期首残高	借入額	償還額	期末残高
大宮省営金庫	1,317,263,488	185,900,000	20,736,774	1,562,426,714
公営企業金融公庫	1,338,643,368	24,100,000	25,469,346	1,337,274,622
計	2,655,907,456	190,000,000	46,206,120	2,799,701,336

昭和61年度水道事業資金収支表 (昭和61年10月1日より昭和62年3月31日まで)

受人資金		支払資金	
科目	金額	科目	金額
1. 事業収益	304,351,531	1. 事業費用	245,560,386
2. 前年度未収金	390,840	2. 前年度未収金	0
3. 企業債	190,000,000	3. 建設改良費	222,669,170
4. 工事負担金	548,000	4. 企業債償還金	23,445,875
5. 一時借入金	100,000,000	5. 一時借入金返済	100,000,000
6. 有価証券売却代金	155,774,202	6. 有価証券購入代金	155,774,202
7. 固定資産売却代金	65,000	7. 小計	747,469,633
8. 上半期繰越金	95,073,136	8. 下半期繰越金	98,733,076
計	846,202,709	計	846,202,709

昭和62年度水道事業会計予算 (事務の予定量)

(1) 給水戸数	8,598 戸
(2) 年間総給水量	3,060,000 ㎥
(3) 一日平均給水量	8,383 ㎥
(4) 主要な建設改良事業	第三期拡張事業費 356,513 千円 施設改良費 97,000 千円

収益的収入および支出

(昭和62年度純損失12,071千円)

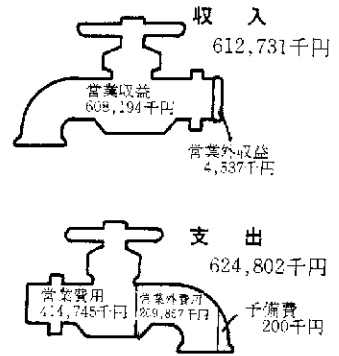

資本的収入および支出

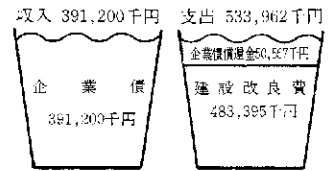

人権擁護 委員です

人権は、人間が平和に生存するうえで最も大切なものです。お互いに人権を守って明るい社会をつくることが私たちの願いです。市内には、法務大臣から委嘱された人権擁護委員がいます。秘密は守られますのでお気軽にご相談ください。



(松沢 欣一さん) (川治下町3 ☎52-2587) (中林秀一郎さん) (中町 ☎57-0211) (小林 賢秀さん) (川原町 ☎52-2138) (武田 文雄さん) (土市1 ☎58-2127)

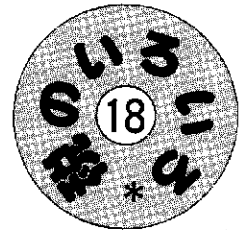

固定資産税

住宅用地に対する課税標準の特例

住宅用地は、その税負担を特に軽減する必要から課税標準の特例措置が設けられています。

◎住宅用地の範囲
特例措置の対象となる「住宅用地」の面積は家屋の敷地面積につきの表の住宅用地の率を乗じて求めます。

家屋	居住割合	住宅用地の率
専用住宅	全 部	1.0
地上4階以下の併用住宅	1/2以上を未済	0.5
	1/2以上	1.0

①地上5階以上の併用住宅は省略
②居住割合が未済の建物の敷地については特例措置はありません。

規模住宅用地といえます。

◎小規模住宅用地以外
(二〇〇平方メートルを超える部分)をその他の住宅用地といたします。たとえば、三〇〇平方メートルの住宅用地(二戸建住宅の敷地)の場合、二〇〇平方メートルが小規模住宅用地で残りの一〇〇平方メートルがその他の住宅用地となります。

◎その他の住宅用地は、その価格の四分の一に相当する額が課税標準額とされています。

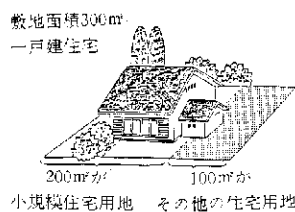

準額となります。

(この特例は、都市計画税には該当しません)

詳しくは税務課固定資産税係(☎57-3111)内線112へ。

7月 は、固定資産税第2期分・国民健康保険料第1期分の納付月です。

収集にご協力ください

自費出版図書・雑誌

県立新潟図書館では、県の中央図書館としてあらゆる出版物の収集・保存に努めています。

あなた自身、または友人が作られた本がありましたらお知らせください。広く県民に紹介、利用していただき、そして保存していきます。

□問い合わせ＝市公民館（☎57-5011）または県立新潟図書館（☎025-228-3240）へ。

62年度自衛官募集中

防衛庁では陸・海・空の昭和62年度自衛官を募集しています。

□応募資格＝18歳以上25歳未満の男子

□受付期間＝年間を通じて行っています。試験日は受付時に説明します。

□問い合わせ＝市民課市民係（☎内線147）または自衛隊長岡出張所（☎0258-33-0256）へ。

ご利用ください

電話の求人申し込み

いつもご利用いただいている求職者の皆さんについては、電話による求人も受け付けています（土曜日を除く）。ぜひご利用ください。

ただし、過去1年以内に求人申し込みされたことのある事業所に限らせていただきます。

□申し込み＝十日町公共職業安定所求人係（☎57-2407）へ。

消費者サービスデー

第3回「市場まつり」

- * 7/18(土) 午前11時～午後4時
- * 十日町生鮮食品棟（高山）〈展示即売〉▶水産・青果物の模擬競売▶盆栽、植木▶錦鯉、食用鯉▶輸入果実▶青果重量当てゲーム
- 〈サービス〉▶冷やしドリンクサービス▶抽選会
- 〈食堂開店〉

7月 おもなスポーツ行事予定

期日	行事名	会場
4・5(出) 日	一泊テイクリング	十日町・野沢温泉閣
5(三)	グリーンテニス杯シングル大会	城ヶ丘庭球場
	10地区村抗卓球大会	市民体育館
8・9(水) 木	中越地区中学陸上大会	陸上競技場
10(金)	硬式テニス初級者講習会	城ヶ丘庭球場
10・11(金) 土	シルキーズ杯軟式野球大会	総合体育館
11・12(出) 日	市民ハノキング	尾瀬沼・燧ヶ岳
12(日)	県知事杯(サンケイ杯)野球大会開始	尾瀬川運動公園ほか
	長岡地区社会人バドミントンリーグ戦	総合体育館
	春季婦人バレーボール大会	市民体育館
19(日)	地区統一運動会	市内各会場
26(日)	赤M杯郡市クラブ対抗軟式野球大会	信濃川運動公園
	隣接市町対戦バドミントン大会	総合体育館
	ジュニアバレーボール教室	市民体育館
	相模時津風部屋合宿開始	武道館
28(火)	魚沼地区高校陸上記録会	陸上競技場
下旬	柔道暑中ばいこ	武道館
	剣道昇級審査会	剣道場

第13回十日町→飯山

歩けあるけアルケ大会

- 日時＝8月1日(土)夜～2日(日)正午（受け付け午後6時、集合8時）
- コース＝60km：総合体育館→飯山第二中学校 30km：総合体育館→県境（栄村役場） 20km：西大滝ダム→飯山第二中学校
- 参加資格＝小学生以上（小学生は保護者同伴）
- 参加料＝1,500円（申込時に納入）
- 申し込み＝7月10日(金)までに申込用紙、参加料、返信用ハガキを添えて大会事務局（〒389-22飯山市大字飯山2709・松沢吾郎☎0269-62-0560）へ。※申込用紙は総合体育館、十日町新聞社（☎52-3118）へあります。

市民プール・オープン

いよいよオープンです。今年からお得な11回券ができました。
〈市民プール・アルバイト〉 高校卒業以上の健康で泳げる学生。希望者は6月30日(火)までに総合体育館へ。

市民登山へどうですか

「尾瀬沼・燧ヶ岳」

- 主催＝市山岳協会
- 日程＝7月11日(土)午後6時に市民体育館前出発→田子倉ダム（R252）経由で御池国民宿舎（宿泊）→燧ヶ岳・尾瀬沼へ、12日(日)午後7時に到着予定。
- 募集人員＝40人で締め切ります。
- 参加費＝中学生以下4,000円、高校生以上6,000円
- 事前説明会＝7月7日(火)午後7時半から市公民館で開きます。
- 申し込み＝市民体育館（☎57-5208）または宮沢健二（小黒沢☎58-2965）、庭野正行（学校町1☎57-4022）へ。

第6回笠置山ハイキング

- 主催＝飛渡地区体育協会 飛渡地区公民館
- 日程＝7月5日(日)（小雨決行）、午前9時に飛一小学校出発→笠置山キャンプ場（昼食）→マイクロバスで飛一小へ、午後3時解散。
- 参加費＝小学生以下100円、中学生以上400円、※全員に完歩賞、写真、ジュースを。また昼食時には豚汁サービスがあります。
- 持ち物＝昼食、おわん、はし
- 申し込み＝7月3日(金)までに飛渡地区公民館（☎59-2032）へ。

種目内容を一部訂正します

第13回市民体育大会

- 市報6月10日号10ページでお知らせしましたが一部訂正します。
- 陸上競技種目 トラック：3,000mを追加します。フィールド：走高跳は行いません。
- レクリエーション種目 百足競走・二人三脚・障害物はリレー競技です。

7/11(土)～8/12(水) 午前9時～午後7時
8/13(木)～8/31(月) 午前9時～午後6時

入場料	一般・高校生	小・中学生	幼児
1回券	200円	100円	50円
11回券	2,000円	1,000円	500円
	市民プール・総合体育館で販売します。		

7月の体育施設

無料開放日は25日出です。

受付期間 7月1日(火)～13日(日)

抽選日(許可証交付) 7月15日(水)

入所のご相談をどうぞ

「なかまの家」

川西町にある精神薄弱者更生施設「なかまの家」で重度棟の建設が始まりました。完成すると市と中魚沼郡内で30人の入所・通所(昭和63年度の子定)ができます。

現在、市では入所希望者の家庭調査を進めています。入所のことでご相談したい方はお問い合わせください。

お問い合わせ=社会福祉事務所援護係(☎内線133)へ。

講習会へ参加しませんか

ハンディキャップ・レク

体に障害のある方も、体に合ったそれぞれの運動があります。そんなことを覚える講習会です。どなたでも参加できます。無料です。

日 時=7月12日(日)午後1時半~

会 場=西小学校

申し込み=市社会福祉協議会(社会福祉事務所内☎内線134)へ。

防火管理者の

資格付与講習会

期 日=①乙種防火管理者……7月15日(水) ②甲種防火管理者……7月16日(木)・17日(金)

会 場=十日町地域消防本部

申し込み=6月29日(月)~7月11日(土)までに、テキスト代1,500円と写真1枚(上半身、横3cm×縦5cm)を添えて、消防本部予防課(☎57-1555)へ。※会場は駐車場なし。

昭和62年度博物館講座 — 自分たちの住む町を知ろう —
あなたは子どもたちに郷土を語れますか!

知っているようで、知られていない郷土について楽しく学習する講座です。どなたでも参加できます。

申し込み=あて名書きしたハガキ5枚を用意して博物館(☎57-5531)へ。
その他=①受講料は無料、資料も差し上げます。②期間は6月~10月の土曜日午後1時半から、8回シリーズの子定です。ほかに特別講座もあります。

Table with 4 columns: 開講順, 期 日, 内 容, 講 師. Contains 8 rows of lecture details including dates like 8/8, 7/25, 7/11, 9/5, 6/27, 8/1, 8/29, 9/19 and topics like '妻有の台地はどのようにしてできたか'.

老人福祉や特養ホーム「三好園」 妻有ボランティア・スクール
に関心のある方

老後は、だれにも平等にやってきます。来年4月には特養ホーム「三好園」が開所します。この機会に老人を対象としたボランティアのあり方を学び、自分の老後、地域のあり方を考えてみましょう。

期 間=前 期:6月~8月 ②後 期:11月~12月

会 場=下条地区公民館

申し込み=下条地区公民館(☎55-2004)へ。参加費は無料、定員は130人、ボランティアに関心のある方ならどなたでもどうぞ。

Table with 4 columns: 前 期, 内 容, 講 師. Contains 3 rows of volunteer school details including dates like 6/30, 7/11, 8/1 and topics like 'ボランティアをやる人'.

Table with 7 columns: 種 類, 利用 できる 人, 用 途, 融 資 額, 期 間, 金 利. Contains 4 rows of financial aid information for workers, including '勤労者のみなさん' and '生活安定資金'.

ゆずります・ゆずってください

* 6月15日までの受け付け分

* 商工観光課内・消費者協会(☎内線330)へ

ゆずります……		
品名	規格	希望価格
ホロー風呂がま	1.5人用	15,000円
新機		23,500円
ポータブルトイレ		4,000円
自転車	男児用 (26インチ6段変速)	1,000円
整理ダンス		3,000円
ベビーベッド		3,000円
バイク	ホンダカレン (50cc)	2万円
ビールサーバー	営業用	相談で
ラドンロイヤル	温浴器	〃
自転車	中学生・女児用	〃
ステンレス水槽(2個)	3尺・2尺	〃
犬小屋	アルミ製 (59×120×20cm)	〃
バイク	ホンダ(50cc)	無料

ゆずってください……		
品名	規格	希望価格
バイク	女性用(50cc)	1万円
自転車	男児用 (26-28インチ)	3,000円
オルガン		1万円以下
電動ミシン		2万円以下
掃除機	工業用	相談で
自転車	女児用 (24インチ)	〃
乗用二輪車	子供用	〃
ベビーベッド	防音サークルは 大きめのもの	〃
車イス		〃
ゲートボール球		無料
リヤカー	小型	〃

新「こだま号」スタート

今までの2倍・2,300冊の本を積んで、7月1日(水)の「六箇コース」から巡回します。お楽しみに。

作業停電
東北電力㈱十日町営業所 ☎52-3107

7月2日(休)午前9時～正午◆昭和町1、寿町4、袋町西の一部

7月3日(金)午前9時～11時◆時、中条新田、北原の一部 午後1時～3時半◆北原の一部

7月10日(金)午前8時半～正午◆伊達1・3、土市1・2・4の一部 ◆伊達2・4、土市3、太田島3の全部

7月14日(火)午前9時～11時半◆大黒沢1・2の一部

寄付ありがとう

(敬称略)

特別養護老人ホーム「三好園」建設運営資金(5月27日～6月13日受け付け分)＝累計：264町内、4団

■中条地区 五軒新田・48戸(6万円) 四日町新田4・48戸(24,500円) 南新田町3・27戸(27,000円)

■吉田地区 南鑑坂・92戸(92,500円) 北鑑坂1・32戸(32,000円) 北鑑坂2・39戸(39,100円) 北鑑坂3・59戸(59,000円)

■下条地区 慶地・8戸(8,000円) 下条本町・72戸(12万1,500円) 塩野・20戸(21,500円)

■水沢地区 水沢1・37戸(4万円) 水沢2・32戸(32,500円) 水沢3・32戸(30,500円) 太田島1・36戸



東京電力㈱新潟工事事務所(高田 幸人)所長、写真左)から「八重桜の苗木(20本)」の巨録が、北日作三・設立発起人会会長に手渡されました。

(36,000円) 太田島2・30戸(3万円) 太田島3・29戸(29,000円) 池之尻・5戸(5,000円) 当間・25戸(25,000円) 安養寺・38戸(38,000円) 水沢市之沢・23戸(22,500円) ■個人 1円玉募金(250円)

社会を明るくする運動基金(6月2日までの受け付け分)＝累計：777,000円

酒井シゲ(稲荷町4・1万円) 滝沢三知子(寿町3・1万円) 牧野チエ子(宮下町東・1万円) 上村食品(前)上村忠一(寿町4・1万円) 中林秀一郎(中町・1万円) 島田賢英(小泉・1万円) 小海徳治(四日町2・1万円) 松沢欣一(川治下町3・5万円) 葉茸弘一(大黒沢・1万円) 島田久蔵(本町5・1万円) 岡村清一(錦町2・1万円) 福原勝三郎(千歳町・10万円) 大島電気(城之古1・5万円) 池田徹男(轟木・1万円) 小林賢秀(川原町・5万円) 十日町地区婦人会・代表南雲スミ(5万円) 上村安隆(土市3・1万円) 後藤唯夫(高田町2・1万円) 大黒沢共有会・代表村山辰義(4万円) 川治地区更生保護婦人会・代表服部ハル子(7,000円) 滝沢信一(本町1・10万円) 酒井シゲ(稲荷町4・10万円) 大淵秀一(中町・3万円) 樋口熊蔵(中条旭町・3万円) 中林秀一郎(中町・4万円)

テレホンサービス

◎十日町観光情報 ☎57-0500

十日町の観光名所・史跡

◎妻有の民話 ☎57-0300

- 〓～7/6 青銭三文と分限長者(下)
- 7/6～12 おやすぎつね
- 7/6～19 狐のムコになった爺さん
- 7/6～26 鼻ののびる筆

◎妻有の歴史 ☎57-1000

7月 十日町出身の漢方医学者 尾台榕堂

◎くらしのダイヤル ☎025-285-7000

- 〓～7/6 チルド食品のテスト結果
- 7/6～13 カメラの保管と手入れ
- 7/6～20 消費生活相談事例
- 7/6～27 紫外線と日焼け
- 7/6～〓 夏の省エネルギー

彩樹季の間
まろ文化財 織物会館1F(西寺町)

もよおし

〓～7/17 俳画展

展示希望のグループは織物組合 企画振興部(☎57-8111)へ

犯罪や非行のない明るい社会を築こうとする全国的な運動です。『よいまちづくり』は次代を担う子供たちにかかっています。子供たちには十分な巨記りを。そんな輪を広げましょう。

「公開ケース研究」へどうぞ
○7月20日(金)午後1時半、津南町農協
○「問題行動にのめりこみ、そして立ち直る人子」



相談コーナー

交通事故相談 7月6日(月)
 定例行政相談 7月10日(金)
 巡回内職相談 7月17日(金)
 時間：午前10時～午後3時
 会場：市民相談室(1階)

お知らせ



はかりの定期検査です

今年も「はかり」の定期検査を行います。商店、工場、病院などで商売用や証明用に使用しているものはすべて対象となります。

個人通知をしますが、通知のいかない方で対象の「はかり」を使用しているときは必ず検査を受けてください。

問い合わせ＝商工観光課(☎内線230、231)へ。

検査済シールの「はかり」ははってない「はかり」は使用できません。

期日	受付時間	検査場	区 域
7月1日 (水)	午前9時～11時30分	市民体育館 (学校町1) ☎57-5208	本町1上・1下、本町東1・西1、本町2・3
	午後1時～3時30分		本町4・5・6 1・6-2・6-3、袋町東・中・西、高田町1・2、柴町
7月2日 (木)	午前9時～11時30分		高田町3東・3西・3南、丸山町、昭和町1・2・3・4、西寺町、七軒町、泉町、関口樋口町、加賀系屋町、駅通り
	午後1時～3時30分		西浦町東・西、旭町、稲荷町1・2・3東・3本通り・3南・3北、稲荷町西、稲荷町4、千代田町、八幡田町、西本町1・2、下川原町、宮下町東・西、諏訪町、神明町、学校町1・2
7月3日 (金)	午前9時～11時30分		水野町、若宮町、田中町東・西・本通り、上川町、川原町、田川町1・2・3、島、江道、猿倉、津池、大池、菅沼、赤倉、新座1・2・3・4 1・4・2、本町7-1・7-2、高田4、高田町4・5、塚原町
	午後1時～3時30分		葛山2・3、高田町6、春日町1・2・3
7月4日 (土)	午前9時～11時	錦町1・2、桜木町、美雲町1・2、美雲町3、山本町1・2・3・4・5、河大町、千歳町、寿町1、寿町2・3、寿町4	

あなたも挑戦しませんか — 昭和62年「手話講習会」

手話をちょっと覚えてみたい人、どんなことをするんだろうと思って、いる人、ぜひ参加してみてください。あいさつなどの日常会話を中心に学習します。

日 時＝7月21日(火)～8月28日(金)の間の毎週火・金曜日(8月14日は

休みます)、午後7時20分～9時。

会 場＝老人いこいの家「四ツ宮荘」(本町6 ☎57-5708)

参加費＝200円(初回時に徴収)

申し込み＝7月14日(火)までに市社会福祉協議会(社会福祉事務所内 ☎内線134)へ。

♥その年の秋、宏さんが仕事で上京し、結婚を申し入れ、翌年には見事ゴールイン。お互いの印象は宏さん「おとなしくてカワイイ(当時、浩代さんは高校を卒業したばかり)」と。浩代さん「頼りがいがあってやさしいから」と明るい返事が返ってきました。



毎日が、あったかいご家族です

♥板橋区常盤台から十日町の人になったのは、東枯木の阿部宏さん(建設会社勤務)の奥さん、浩代さんです。

♥お二人の出会いは、三年前の春に天理市で行われた宗教の研修会で語所が一緒だったのがきっかけです。研修期間は三カ月間、宏さんの方が二カ月早かったために一緒に過ごしたのは一カ月です。

♥二人は冬期間になると、仕事の関係で浩代さんの実家で生活します。今春は、美歩ちゃん(長女八カ月)と三人で十日町に帰ってきました。「山菜とお米がとってもおいしいわ。雪は驚きません」と、チャームキングな笑顔がすてきでした。

十日町の人になりました No.82

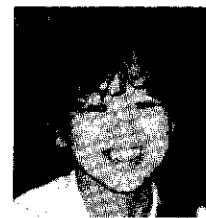

阿部浩代さん (東枯木又)

東京都板橋区常盤台



すべての国民が、犯罪・非行の防止と罪を犯した人たちの立ち直りについて理解を深め、力を合わせて、



住民健康診査

あなたもチェックを!

がん、心臓病、高血圧、糖尿病などの成人病が深く根をおろし、本人が気づかないうちに進行しているケースが目立っています。

市では、「成人病の早期発見・早期治療」をすすめるため、住民健康診査の内容をさらに充実させ、七月から九月にかけて行います。

◎対象者

▼結核定期健康診断(胸部レントゲン撮影)……十

五歳以上の人。ただし、学校、会社等で健康診断を受けている人は除きます。

▼基本健康診査(検尿、血圧測定、血液検査など)

……三十五歳以上の人。ただし、会社等で受けている人および病院で慢性疾患の治療を受けている人は除きます。

▼全員に血液検査を

肝機能、コレステロール、貧血検査を行います。

▼循環器検査

血圧などに異常が疑われる人は、心電図、眼底検査を行います。(糖尿病検査は、今までどおり後日行います)

◎個人負担金

結核健康診断……無料
基本健康診査……六百円
ただし、生活保護世帯・住民税非課税世帯の人および老人医療を受けている人は無料です。

◎その他

対象者に個人通知書をお届けします。「問診項目」を記入して会場に持参してください。該当日に都合が

つかない人や通知書が届かなかった人は最寄りの会場を受けてください。

住民健康診査日程表

月日	受付時間	対象地	会場
7.13 (日)	午前9:30~10:15	赤倉	赤倉集会所
	午後6:30~8:30	江道、猿倉、津池、菅沼、大池	江道集落センター
7.20 (日)	午前9:30~9:45	塩ノ又	塩ノ又山荘
	午前10:30~12:00	中村、六箇山谷	老人福祉センター 羽根川荘
7.24 (水)	午前9:15~11:00	新保、水口、下山、新光寺	水口集落開発センター
	午後1:00~3:30	上新田第1、上新田第2、上新田第3、上新田第4	上新田公民館
7.27 (土)	午前9:30~11:00	二子	二子冬期分校
	午後1:00~2:30	平、瀧野、慶地	東下組小学校
7.28 (日)	午後3:30~5:45	願入	願入冬期分校
	午前9:30~10:15	東枯木又、西枯木又	枯木又分校
7.29 (月)	午前11:00~12:00	宇田ヶ沢、中条菅沼、止新田、小貫	飛渡第二小学校
	午後1:45~3:45	轟勝、轟木、焼野、魚之田川	飛渡第一小学校
7.30 (火)	午前9:30~10:00	池谷、入山	池谷集会所
	午後11:00~11:15	三ツ山	三ツ山分校
7.30 (火)	午後1:00~3:30	新水、蕨平、上田原	新水克享センター
	午前9:30~11:00	姿第2	姿公民館
7.31 (水)	午後6:30~8:30	姿第1、安養寺	姿公民館
	午前9:30~11:30	珠川第1、珠川第2、珠川第3、珠川第4	珠川分校
8.1 (木)	午後1:00~1:45	当間	当間冬期分校
	午後2:30~4:30	大石、南雲	大石冬期分校
8.1 (木)	午前9:30~11:00	漆島、池沢、野中、楸柄沢	野中小学校
8.3 (土)	午前9:15~11:15	関根第1、関根第2、浅之平	関根集落開発センター
	午後1:30~4:00	笹之沢、落之水、池之平、孕石、夜里、松木	八箇小学校
8.4 (日)	午前9:30~11:30	水沢第1、水沢第2、水沢第3、馬場第1、中左家	馬場小学校
	午後1:00~3:00	馬場第2、馬場第3、馬場第4、水沢古之沢	馬場小学校
8.5 (月)	午前9:30~11:30	下条栄町、下条本町、仙之山	下条公民館
	午後1:00~3:00	岩野、下条中央通り、塩野	
8.6 (火)	午前9:30~11:30	山際、原、甘日城	下条公民館
	午後1:00~3:00	桑原、蟹沢、為水	
8.10 (金)	午前9:30~11:00	貝ノ川、山根、野田	中条公民館
	午後1:00~3:00	太子堂、塚田、上原	

※8月10日までの日程です。この後の日程は、市報7月25日号、8月25日号でお知らせします。保健衛生課保健衛生係 ☎57-3111 内線138、139

7 献血車日程

- 2日(休) 大光相互銀行
 - 3日(金) 商二福社会館※
 - 16日(休) 十日町高校
 - 19日(日) 中条公民館
- 受付時間：午前10時~正午
午後1時~3時
ただし、※の会場は午後4時まで

+7月の休日救急医

- 5日(日) 富田医院(神明町) ☎52-3289
- 二村病院(中里村) ☎33-2111
- 12日(日) 至誠堂医院(西浦町東) ☎52-3276
- 津西病院(津南町) ☎35-3151
- 19日(日) 大島医院(川原町) ☎52-2957
- 26日(日) 干手診療所(川西町) ☎38-2034

7月の健康相談日

*6・13・20・27日の各月曜日
*保健センター、午前9時~午後4時
血圧が心配、食事療法を知りたい、心に悩みがある、子育てに困っている—などの方はご相談を。健康手帳、母子手帳をお持ちください。

7月乳幼児健康診査日程

事業名	期日	受付時間	対象児
3歳児健診 (3歳6ヵ月児が対象です)	7日(日)	午後1時~2時	59年1月生れの幼児
1歳6ヵ月児健診	15日(日)	午後1時~2時	61年1月生れの幼児
4ヵ月児健診 ならびに 育児学級	22日(日)	午後1時~1時30分	62年3月生れの乳児
10ヵ月児身体測定	9日(日)	午前9時30分~10時30分	61年9月生れの乳児 (該当外でも 随時乳児)
会場：保健センターです。			

1歳6ヵ月児、3歳児健診の幼児は歯科健診がありますから歯をきれいにみがいて来てください。



むし歯のないよい歯の子

6月の3歳児健診を受けた子47人

よい歯の子	住所	保護者
渡辺 愛子	(川治内後)	安男 利夫
宮沢 直子	(新宮1)	安信 秀夫
内山 聖子	(馬場4)	進 彦
池田 将人	(大黒沢1)	敏彦 作彰
岩崎 雅明	(関口樋口町)	敏彦 修一
水落 雅明	(原)	敏彦 修一
山田 博志	(上新田1)	敏彦 修一
保坂 卓臣	(南鏡坂)	敏彦 修一
重野 栄子	(本町7-1)	敏彦 修一
大淵 あすみ	(川治内後)	明 夫
大久保 彰久	(新座4)	忠 夫
保坂 喬生	(川治内後)	寧 雄
大淵 貴博	(城之古3)	道 雄
上村 麻由美	(北新田2)	和 重
上村 淳一	(土市1)	勝 重
村山 愛	(南新田町2)	寿 規