

とおがまち

市報 お知らせ版

昭和63年

6/25

152号

発行/十日町市役所 庁948 新潟県十日町市千歳町3丁目3番地 下巻 0257-57-3141
編集/総務課文書広報係(毎月25日発行)

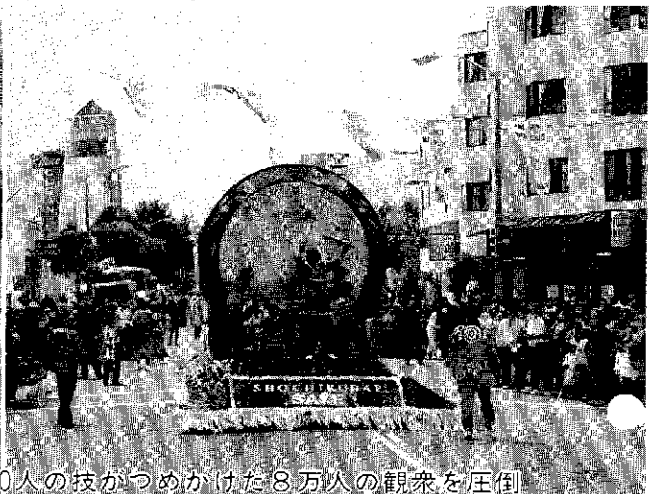

4月24日日、フィナーレを飾るグランドパレード。一行50人の技がつめかけた8万人の観衆を圧倒



本番を前に記念撮影(ユニオンスクエアで)

大太鼓は人気の的

子どもたちは表情、手ぶりで交感



あすなる太鼓が青空高く(ユニオンスクエアで)

アックス・サンフランシスコ市長を表敬訪問(市庁舎で)

太鼓、民踊、神楽… 郷土の香りを熱演

「サンフランシスコ桜祭り」で熱演した十日町市伝統文化音楽芸能協議会一行の現地での活躍ぶりの写真が、協議会に送られてきましたので紹介します。一行6団体50人は4月22・23・24日の3日間、北カルフォルニアで生活する多くの日系人の皆さんに郷土の香りを披露しました。この3日間、サンフランシスコの大空には十日町大太鼓の響き、十日町小唄のメロディ……が心よく流れました。多くの市民の皆さんの温かいご声援ありがとうございました。

市議会の うごき 第2回定例会

水沢中学校校舎など 工事請負契約の締結を可決

議案

人事関係

■ 公平委員会委員の選任
……岡田節三氏(中町)の再認に同意しました。

条例関係

(原案可決)

■ 議会の議員、その他非常勤の職員の公務災害補償等に関する条例の一部改正
……議員等の傷病・障害・遺族補償年金等を、各種年金制度との一元化を図るために率の調整をします。

■ 市議会委員会条例の一部改正……四月一日付の市の機構改革により発足した「地域開発室」を、「社会経済常任委員会」の所管とし

市議会第二回定例会は、六月八日から十六日までの九日間の会期で開かれました。

この定例会では、「工事請負契約の締結」「国民健康保険条例の一部改正」など議案十三件、請願八件、意見書二件が審議されました。

一般質問には七人の議員が立ち、二十世紀への提言、農業政策、教育行政などについていただきました。

ます。

■ 国民健康保険条例の一部改正……賦課限度額「三九万円」を「四〇万円」に引き上げ、四割軽減基準額「二〇万五、〇〇〇円」を「二二万円」に増額等します。

予算関係

(承認、原案可決)

■ 六十三年度老人保健特別会計補正予算の専決処分
の承認……国庫支出金等返納金追加など六〇三万円を増額しました。

■ 六十三年度一般会計補正予算……教育関係、道路工事関係など二億四、一八五万九、〇〇〇円を増額しました。

■ 六十三年度国民健康保険特別会計補正予算……へ

その他

(原案可決)

■ 工事請負契約の締結……
① 鑑島小学校校舎・給食



6月14日、鑑島小学校建設工事の起工式が行われました。来年3月には鉄筋コンクリート造3階建ての新校舎が完成します。

一般質問

庭野 重信

1. 農業政策について
2. 市政一般について

渡辺 春吉

1. 市の木「桐」の植樹について
2. リゾート問題について

大島 広栄

1. You - TOPIC 構想について

名地 武文

1. 市政一般について
2. 21世紀への提言について

佐藤 利雄

1. 21世紀への提言について
2. 減反に対する農家対応について
3. 人口減ならびに産業活性化について

大島 清松

1. 教育行政について
2. 建設行政について
3. 市政一般について

佐藤 一男

1. 21世紀への提言について
2. 道路行政について
3. 市政一般について

字界変更をします。

■ 市民使用地の使用方法の変更……中条地区(通称北沢地区)の山林四六七・九一平方メートルを、特別高圧送電線「新潟群馬幹線」の鉄塔用地として東京電力㈱に売却します。

請願

■ 新潟県立十日町実業高等学校に建設工学科新設についての請願……採択

■ 名称、形式を問わず大型間接税の導入に反対する請願……不採択

■ 川治下町流雪溝改良工事に関する請願……採択

■ 高田町一丁目アーケード建設資金助成に関する請願……採択

■ 市道二ツ屋2号線道路改良工事ならびに舗装工事施行に関する請願……採択

意見書

■ 新潟県立十日町実業高等学校に建設工学科新設に関する意見書……原案可決

■ 「六十三年度産米の政府買入価格」および「わが国農業、農村の将来展望と米穀政策の確立」等に関する意見書……原案可決



ほんの少しのお時間を、献血に

愛の血液助け合い運動 7/1〜31

高い成績をあげて
います。

しかし、全国や
県全体では減少傾
向にあり、まだま
だ血液は不足して
います。これから
も皆さんの協力を
お願いします。

昭和六十二年度の献血者

数は、当市で三千三百六十
二人（二〇〇〇名献血・二
千五百五十二人、四〇〇〇
名献血・八百十人）でした。

下表は、移動採血車「ゆ
うあい号」による昨年度の
実績です。皆さんの協力に
より、県内二十市の中でも

お願いします。

昨年度は、次の皆さんが
温かい協力により表彰され
ました。（敬称略）

■厚生大臣表彰

十日町青年会議所

■新潟県知事表彰

大光相互銀行光友会

高橋和平（大黒沢一）

移動採血車の実績（昭和62年度）

市	目標献 血量①	200ml 換算数②	献血車 台数	達成率 ②/①
新井市	1,833	2,859	22	156%
十日町市	3,252	4,172	34	128%
糸魚川市	2,231	2,711	22	122%
小千谷市	2,733	3,143	28	115%
相模市	6,126	6,998	61	114%

中央第1は86%、中央第2は40%で使用

みらいへのプレゼントだ下水道

（十日町中学校1年生・小口博朗くんの小学校6年時の作品）

今年五月末現在、飯山線
から東側の「中央第一処理
分区」では二千三百三十二戸、

約八六%、西側の「中央第
二処理分区」では五百四十
九戸・約四〇%のつなぎ込
みが終わりました。特別の
事情がある場合を除き、使

用開始から三年以内につな
ぎ込むことが義務づけられ
ています。

下水道は河川などのきれ
いな水質を守り、水域から
の恩恵を受け続けることを
保証する施設です。子孫に
よりよい環境を残すために、

本管工事が終わった区域の
皆さんは早めに水洗化工事
をしましょう。

市では、つなぎ込みを進
めるために工事費用を融資
する制度（下表を閲覧くだ
さい）があります。詳しくは
下水道課管理係（☎57

献血は、ほんの短い時間で終わります！



200ml 献血

年齢/16歳~64歳

体重/男子は45kgを、女子は40kgを超える人

400ml 献血

18歳~64歳

男・女とも50kg以上の人

排水設備等設置資金

融資金額	70万円以内
利率	年 5.0%
返済期間	4年以内
保証人	市内に居住し、返済能力のある人1人以上
融資時期	工事しゅん工検査後
取扱金融機関	市内の金融機関

3111内線251)へ。



固定資産税 都市計画税

私所有(A)の土地
を、Bさんに売却す
るため、昭和六十二年十月
に売買契約を結びました。

その所有権移転登記が終わ
ったのは、翌六十三年の二月
でした。ところが、今年五
月に固定資産税が私に課税
されていますがどうしてで
すか。

答え 固定資産税は、地方
賦課期日(毎年一月一日)
現在の登記簿または補充課
税台帳に登記、登録されて
いる人に課税することにな
っています。この質問の場
合ですと、登記が終わったの
が二月です。賦課期日



現在の所有者は、Aさんで
す。そのため、今年の固定
資産税もAさんに課税され
るのです。

◆固定資産税の 対象となる資産

土地、家屋、償却資産が
対象となります。

◆固定資産税を納める人 (納税義務者)

固定資産税を納める人は
原則として固定資産の所有
者です(左表をご覧ください)。ただし、所有者とし
て登記(登録)されている
人が、賦課期日前に死亡し
ている場合等には、賦課期
日現在に、その土地・家屋
を実際に所有している人が、
納税義務者となります。

土地	家屋	償却資産
土地登記簿または土地補充課税台帳に、所有者として登記または登録されている人。	建物登記簿または家屋補充課税台帳に、所有者として登記または登録されている人。	償却資産台帳に、所有者として登録されている人。

7月 固定資産税第2期
国民健康保険料第1期の納
付月です。



寄付ありがとう

(敬称略)

社会福祉事業へ＝丸山藤松(南鏡坂・3万円…香典返し) 渡辺信一(原・1万円) 岡村建治(1,000円) 樹植木組十日町営業所、同豊親会(4,500円)

特別養護老人ホーム「三好園」へ＝東歯科医院(電動歯ブラシ・5セット)

羽根川荘へ＝原寿会(5,000円) 鉢老人クラブ(1,100円) 加賀系屋町(2,100円) 羽根川荘募金箱(4,880円)

交通遺児等援助基金＝(6月9日現在:858万3,670円)＝関口潔(加賀系屋町・32,000円)

博物館へ＝庭野建作(本町6-3) 高木清一(高田町2) 原袈裟男(高田町3東) 湯沢健一(丸山町) 岡本勇二(昭和町3) 草間金次郎(稲荷町3南) 高橋イト(西本町1) 樋口忠平(宮下町西) 田村政治(諏訪町) 池田又蔵(学校町1) 大島伊一(水野町) 上村手一(寿町4) 松沢継夫(新座4-2) 滝沢幸英・滝沢友作(以上四日町3) 和田喜代治(中条旭町) 池田福栄(轟木) 羽鳥新吉(川治上町2) 柳健一(川治下町2) 徳永正夫(北新田3) 丸山操作(城之古東) 渡部一義(池之平) 風間文平(長里) 徳永重光(船坂) 林福市(塩ノ又) 田村守一(下条栄町) 小林昌武・長谷川丑松(以上水口) 上村正春(土市1) 宮沢音松(伊達4) 葉葦一夫(大黒沢) 佐藤秀次・佐藤茂・佐藤成行(以上当間) 古沢孝次郎(安養寺) 横田マサ子(松之山町)

ご利用ください

「新潟人材銀行」

新潟人材銀行は、「管理者」「技術者」「専門職」などの人材専門の職業紹介機関として、つぎの仕事をしています。費用は無料ですのでお気軽にご相談ください。

①知識、経験、技能を生かして転職を考えている人やリターン就職を希望する人に職業をあっ旋。

②新規事業や業績向上のため、人材を求めている企業に人材をあっ旋。

■問い合わせ 新潟人材銀行(〒950 新潟市方代4-1-11 太陽生命ビル5階 ☎025-241-1355)へ。

始まります 施設見学会へどうぞ

とおかまちをより多く知っていたくために今年も施設見学会を行います。

- とき 7月28日(休)・8月2日(火)・3日(水)・4日(木)・5日(金)・10日(休)・11日(休)・23日(火)の8回、午前9時～午後4時(午前8時45分市役所集合)
- 参加費 150円(傷害保険料・昼食は各自負担) ▶死亡700万円▶入院3,000円(日額)▶通院1,000円(日額)
- 申し込み 7月15日(金)までに総務課文書広報係(☎内線213・214)へ。
- その他 モニターとして簡単なアンケートに回答していただきます。
- モデルコース 市役所(発)→卸売市場→衛生センター



目で見る行政をあなたにプレゼント

ター博物館・総合体育館→下水処理センター→陸上競技場→クロス10(昼食)→弁天池→塩ノ又森林公園→魚沼スカイライン→リゾート重点整備地区(当間ほか)→身障者センター→融雪実験棟→市役所(着)

そのほか 下条中央公園、あじさい公園、大井田城跡、鉢の石仏なども予定しています。

劇団銅鑼 「燃える雪」公演



- とき 6月30日(休)午後6時30分～9時
- ところ 市民会館ホール
- 入場券 中・高校生・大人3,000円(当日3,500円)
- 前売券 十日町タイムス・ハローホリデイ・丸久紙店・ピーターパンで発売中!!
- 問い合わせ 齊木文夫(☎52-2956)または森本忠彦(☎52-2331)へ。

岩手県の沢内村は、雪を克服し、全国に先がけて乳児医療と老人医療費を無料化したところとして有名です。「燃える雪」は、村民が「生命を大切にす村づくり」を進めてきた姿をつづった感動のドラマです。

講習会へどうぞ 危険物取扱者試験

- 県危険物安全協会では、危険物取扱者準備講習会を開きます。
- とき 8月29日(月)午後1時～
- ところ クロス10(本町6-1)
- 申し込み 7月13日(休)～20日(休)までに消防本部(☎57-1555)へ。

刺激新鮮! ヤングカルチャー&ヘルシー

- 受講資格 市内に居住、勤務する18歳から30歳までの未婚の男女。
- 費用 申込時に保険料190円、協議会費310円を納めてください。
- 申し込み 勤労青少年ホーム(☎57-8918)へ。

講座名	花道 A	花道 B	茶道	料理
期間	7月～64年3月			
曜日	第1・第3木	第2・第4木	毎週月曜日	第1・第3水
時間	夜6時30分～9時			
募集人数	10人	10人	5人	10人
教材費ほか	月2,300円	月2,300円	年9,000円	年12,000円
講師(敬称略)	太田千代子	太田千代子	徳永久美子	高梨泰子

▶市民会館 ■参加 7月14日(金)までに市観光協会(☎57-8345)へ。参加料1,000円は当日受け付けて納めてください。 ■入場 無料です。日本一の声をどうぞお楽しみください。お待ちしております。

62年度 下半期の業務状況 水道事業

昭和62年度下半期（昭和62年10月1日～63年3月31日まで）水道事業の業務状況をお知らせします。

損益計算書（62年10月1日～63年3月31日）

支 出		収 入	
科 目	金 額(万円)	科 目	金 額(万円)
営業費用	2億0,848	営業収益	3億1,270
営業外費用	1億0,363	営業外収益	195
※小計	3億1,211		
下半期純利益	254		
合 計	3億1,465	合 計	3億1,465

貸借対照表（63年3月31日現在）

資 産		負債および資本	
科 目	金 額(万円)	科 目	金 額(万円)
固定資産	34億3,450	固定負債	466
流動資産	1億4,586	流動負債	751
繰延税金	4,636	資本金	34億9,423
		剰余金	1億0,289
		純利益	1,743
合 計	36億2,672	合 計	36億2,672

給水業務量の状況（62年10月1日～63年3月31日）

区 分	62年度下半期	61年度下半期	比 較	
			増 減	比率(%)
給水栓数(栓)	8,477	8,434	43	100.5
配 水 量	総 量(m ³)	1,627,107	1,630,008	△2,901 99.8
	1日最大(m ³)	12,143	12,662	△ 519 95.9
	1日平均(m ³)	10,209	10,434	△ 225 97.8
有取水量(m ³)	1,512,526	1,452,118	60,408	104.2

教科書展示会

昭和64年度の使用教科書を次のとおり展示しますのでご覧ください。

- と き 7月1日(金)～12日(火)まで
(ただし、日曜日は除きます)
- 平日：午前9時～午後6時
土曜日：午前9時～正午
- ところ 十日町中学校
- 展示内容 小・中・高校の教科書

羽根川荘からお知らせ

7月5日(火)は、お風呂（工事のため）に入れません。

浄化槽をお持ちの皆さんへ

浄化槽の法定検査が、次のとおりありますので該当する方は必ず受けてください。

- 問い合わせ 保健衛生課環境衛生

区分 年度	浄化槽法第7条検査 (設置後検査)対象	浄化槽法第11条検査 (定期)対象	放流水検査 (補完検査)対象
63	昭和60年10月1日以降に ①新たに設置 ②構造や規模の変更を行った浄化槽で当年度内に使用開始後、6ヵ月に達する浄化槽	処理対象人員が21人以上の浄化槽	処理対象人員が20人以下の浄化槽
64 65		同上および20人以下のもので ①自主管理にかかるもの ②前年度、放流水検査を受けなかったもの	対象人員が20人以下の浄化槽 (法第11条検査対象は) 除く

63年度 税務職員募集

— 高 卒 程 度 —

- 受付期間 7月6日(水)～13日(火)
- 受験資格 昭和43年4月2日～46年4月1日生まれの人。
- 募集人員 約370人(関東甲信越)
- 問い合わせ 十日町税務署 (☎52-3181) へ。

63年度 自衛官募集

防衛庁では、陸・海・空の昭和63年度自衛官を募集しています。

- 受付期間 年間を通じて行っています。試験日は受付時に説明します。
- 受験資格 18歳以上25歳未満の男子
- 問い合わせ 市民課市民係 (☎内線147) または自衛隊長岡出張所 (☎0258-33-0256) へ。

「ふみの日」クイズ

問題
毎月〇〇日は「〇〇の日」です。〇の中に「数字」または「ひらがな」を入れてください。

- 応募方法 郵便ハガキにクイズの答え、郵便番号、住所、氏名、年齢、職業、電話番号を記入のうえ、〒380-97 長野市栗田801 信越郵政局郵務部「ふみの日クイズ」係あてご応募ください。
- 締切日 7月23日(土)当日消印有効
- 賞品 正解者から抽選で50名に「ふるさと小包」をプレゼント!!
～十日町郵便局～

係 (☎内線142) または十日町保健所 (☎57-2400)、衛生施設組合 (☎57-1751) へ。

昭和63年度 新潟県労働講座

労働問題の正しい知識と理解を深めていただくために次のとおり労働講座を開きます。

- ところ 長岡商工会議所
- 対象者 経営者、従業員、一般

- 受講料 無料
- 申し込み 7月15日(金)までに長岡労政事務所(☎0258-38-2547)または長岡商工会議所(☎0258-32-4500)へ。

月 日	時 間	演 題	講 師(敬称略)
7月18日 (月)	9:00~12:00	労働基準法改正に伴う就業規則の改定業務	社会保険労務士 本間 富也
	13:00~15:30	最近の労働判例	成城大学助教授 奥山 明良
7月19日 (火)	9:00~12:00	職場の人間関係	社会教育家 花積 正夫

公害防止管理者資格認定講習会

- と き 9月12日(月)~14日(水)
- ところ 三条市体育文化センター
- 受講人員 70人
- 受講料 13,700円(手数料、テキスト代)
- 受付期間 7月11日(月)~30日(日)まで
- 申し込み 十日町保健所(☎57-2400)または新潟県環境保健部公害対策課(〒950新潟市新光町4番地1 ☎025-285-5511内線2713)へ。

楽しもうスポーツ・つくろう健康 体育課 (総合体育館内 ☎52-4377)

市民プール・オープン

いよいよオープンです。お得な11回券があります。

7/6(土)~7/10(金) 午前9時~午後7時
7/11(土)~7/15(水) 午前9時~午後6時

入場料	一般・高校生	小・中学生	幼児
1回券	200円	100円	50円
11回券	2,000円	1,000円	500円

市民プール・体育課で販売します。

〈市民プール・アルバイト〉

高校卒業以上の健康で泳げる学生。希望者は6月30日(木)までに体育課へ。

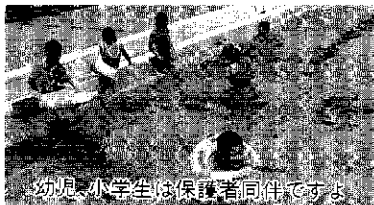

幼児、小学生は保護者同伴です。

7月 おもな入スポーツ行事予定

期日	行事名	会場	主催・主管
1・2 (金) (土)	シルキーズ杯 レディース軟球大会	総合体育館	軟式庭球連盟
3(日)	奥只見町十日町予選サンケイ杯	城ヶ丘球場	野球連盟
	グリーンテニス杯 シニアオープン大会	河川敷コート	テニス協会
10(日)	長岡地区社会人リーグ 10日町大会	総合体育館	バレーボール協会
	中越地区スポーツ少年団 サッカー大会	西小学校	サッカー協会
23(日)	第20回テイクワン陸上	陸上競技場	陸上競技協会
24(日)	社協審査会(剣道)	武道館	剣道協会
	赤M杯都市クラブ対抗戦	河川敷コ、	軟式庭球連盟
31(日)	2市3部6人制バレーボール大会	総合体育館 市民体育館	バレーボール協会
31・8/7 31(日) 3(日)	2市3部高校サッカー大会	河川敷サッカースタジアム 陸上競技場	サッカー協会

がんばれノチピツ子

第21回 少年野球大会

- と き 8月6日(土)・7日(日)・8日(月)(雨天順延)

〈開会式〉 6日午前8時30分~
笹山野球場

〈2・3回戦〉 7日午前9時~

〈準決勝・決勝〉 8日午後1時~
笹山野球場

- ところ 笹山野球場、信濃川運動公園野球場A・B・C

■チーム編成 市内在住の小学生を対象とし、同一町内の小学生で編成する。ただし、同一町内で編成できないときは隣接町内で編成可とします。

- 申し込み 7月25日(日)午後5時までに体育課へ。

越後名山 米山市民登山

- と き 7月23日(土)午後10時に十日町公民館前出発 → 24日(日)午前3時米山山頂へ → 24日正午に十日町公民館へ到着予定。

- 募集人員 40人で締め切ります。
- 参加費 大人:2,500円 子ども:2,000円

- 問い合わせ 風巻(☎65-3903)へ。
- 申し込み 体育課へ。



第14回十日町 → 飯山

歩けあるけアルケの大会

今年からコースにより、日程が分かれました。

- と き 7月30日(土)夜~31日(日)正午(受け付け午後6時、集合8時、出発9時)

- コース 60km:総合体育館 → 飯山市立第二中学校 30km:総合体育館 → 長野県境(栄村役場)

- 参加資格 小学生以上(小学生は保護者同伴)

- 参加費 1,500円(申込時に納入)
- 申し込み 7月10日(日)までに申込用紙、参加費、返信用ハガキを添えて大会事務局(〒389-22飯山市大字飯山2709・松沢吾郎☎0269-62-0560)へ。*申込用紙は体育課、十日町新聞社(☎52-3118)、最寄りの郵便局にあります。

日本一の山へ 富士登山

- と き 7月30日(日)午前6時に市民体育館前出発 → 河口湖 → 八合目 → (宿泊) → 富士山頂へ、31日(日)午後6時に到着予定。

- 募集人員 100人で締め切ります。
- 参加費 中学生以下:16,000円 高校生以上:20,000円

- 事前説明会 7月3日(日)午後8時から十日町公民館で開催。

- 申し込み 宮沢健二(小黒沢☎58-2965)または庭野正行(学校町1 ☎57-4022)へ。*申込用紙は体育課、十日町公民館にもあります。

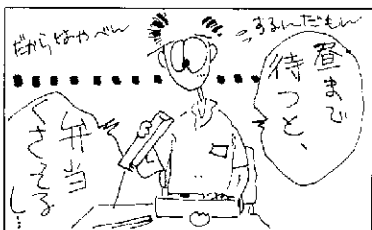

相談コーナー

- ①交通事故相談 7月4日(月)
 - ②定例行政相談 7月8日(金)
 - ③巡回内職相談 7月15日(金)
- 時間：午前10時～午後3時
会場：①③は会議室(2階)
②は市民課(1階)

作業停電

東北電力㈱十日町営業所 ☎52 3107

7月5日(火)午後1時～4時◆稲荷町3本通り、西本町1・2、南新田町1の各一部◆稲荷町西の全部

7月18日(月)午後1時半～4時◆大石、南雲の全部◆中在家の一部

7月21日(木)午前7時～10時◆七市1・2・3・4の各一部

※市報6月10日号でお知らせしましたが7月1日(金)の停電は中止になりました。

テレホンサービス



- ◎十日町観光情報 ☎57-0500
観光施設案内
- ◎妻有の民話 ☎57-0300
%～% えんま様の負け
%～10 サバ屋と鬼バサ ①
%～17 " ②
%～24 シブの嫁どり
- ◎妻有の歴史 ☎57-1000
7月 沖ノ原遺跡
- ◎くらしのダイヤル ☎25-285-1000
%～11 消費生活相談事例
%～18 夏の省エネルギー
%～25 スポーツ飲料水の成分
%～% 消費生活相談事例

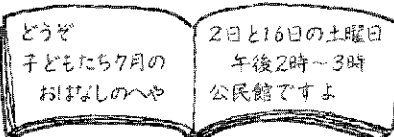

ゆずりますす ずってください

*商工観光課内・消費者協会(☎内線230)へ

品名	規格	希望価格
計量器	100kg	相談で
学習事典	10冊セット	"
シングルベッド		"
パーソナルコンピュータ	16ビット	
カラオケセット(式)		"
ポケット液晶テレビ	白黒	"
ベビーベッド	2箇所	1,000円
ビールサーバー	7ツボ(13リットル2本(注))	35,000円
盤	20枚	1枚 1,700円
本閉乾洗機		3,000円
食器乾燥機		1,000円
食器棚		1,000円
とりかご		800円
縫い機	ブラザー	無料

品名	規格	希望価格
自転車	(男子) 18インチ	相談で
ピアノ		"
洗濯機	2枚フルオート	"
乳母車		"
オルガン		"
ファミコンセット		"
まんま機		"
自転車	5-6歳補助車付	"
洗濯機		"
乳母車	B型	3,000円

チビツ子ふれあいあそび教室 毎週木曜午後1時～2時半(公民館)

♥東京都北区赤羽から、十日町の人になった福島晴美さんです。

ご主人の豊さんとは一歳違い。高校卒業後、東京に就職した豊さんが、一年後に入社してきた晴美さんに一目惚れ。六年間の長い交際が始まりました。

豊さんは東京に就職したものの、将来的には十日町に帰ってくるつもりでした。晴美さんも十日町について行くかと決めていたそうです。去年の五月に一足先に豊さんが帰ってきたため、一年間は東京と十日町で電話での交際でした。

電話をかけるのはほとんど晴美さんで、一日おきの電話は、千円のテレホンカードが二回で終わってしまっただけです。

♥十日町については、「結婚前に二回ほど来ただけで

まだ雪のすごさはわからなけれど、赤羽と違って夜が静かなところですね。お米がおいしくて、太っちゃんいました」と、楽しそうに話してくれました。

今は市内にお勤めですが、まだ知り合いが少ないので、もっと友達欲しいし、子供も早く欲しいんですが、「……」という晴美さん。子供のかわりに犬をかわいがる毎日です。

まだチヨツピリ東京が恋しい(?)かわい奥さんです。

十日町の人になりました No.94

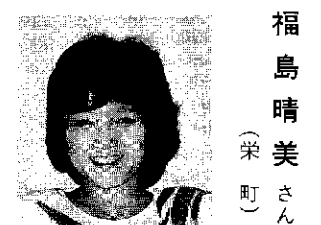

住民健康診査

がん、心臓病、高血圧、糖尿病などの成人病が深く根をおろし、本人が気づかないうちに進行しているケースが目立っています。

市では、「成人病の早期発見・早期治療」をすすめるため、住民健康診査の内容をさらに充実させ、七月から九月にかけて行います。

……三十五歳以上の。ただし、会社等で受けている人および病院で慢性疾患の治療を受けている人は原則として除きます。(主治医

の指示がある場合は実施します)

▼循環器検査
血圧などに異状が疑われる人は、心電図、眼底検査を行います。(糖尿病検査は今までもおり後日行います)

◎個人負担金 結核健康診断……無料 基本健康診査……六百円 ただし、生活保護世帯・住民税非課税世帯の人および老人医療を受けている人は無料です。

◎対象者
▼結核定期健康診断(胸部レントゲン撮影)……十五歳以上の人。ただし、学校、会社等で健康診断を受けている人は除きます。

▼肺がん検診(胸部レントゲン撮影)……四十歳以上の人。ただし、会社等で健康診断を受けている人は除きます。

住民健康診査日程表

月日	受付時間	対象地域	会場
7.14 (木)	午前 9:30~10:30	赤倉	赤倉集会所
	午後 2:30~3:00	江道、猿倉、津池、菅沼、大池	江道集落センター
7.15 (金)	午前 9:15~11:00	新保、水口、下山、新光寺	水口集落センター
	午後 1:00~3:30	上新田1・2・3・4	上新田公民館
7.20 (水)	午前 9:30~11:00	二子	二子集会所
	午後 1:00~3:30	三、野入、瀧野、壺地	東下郷小学校
7.21 (木)	午前 9:30~11:30	下発楽町、下条本町、野口、仙之止	下条地区公民館
	午後 1:00~3:00	岩野、下条中央通り、山根、浜野	
7.22 (金)	午前 9:30~11:30	山藤、原、七日城、蟹沢	下条地区公民館
	午後 1:00~3:00	桑原、為永、貝ノ川	
7.25 (日)	午前 9:30~10:15	東結木又、西結木又	結木又分校
	午前 11:00~12:00	宇田ヶ浜、中桑菅沼、白新田、小貫	飛渡第二小学校
7.25 (日)	午後 2:30~3:30	寛巻、轟木、荒野、魚之田川	飛渡第一小学校
	午前 9:30~10:30	池谷、入山	池谷集会所
7.26 (水)	午前 11:00~11:20	三ツ山	三ツ山分校
	午後 1:30~3:30	新水、蔵平、上田原	新水菅沼センター
8.1 (日)	午前 9:30~11:30	関根1・2、浅之平	関根菅沼センター
	午後 1:30~3:30	笹之沢、落之水、池之平、宇石、長里、桂木	八穂小学校
8.2 (水)	午前 9:30~11:30	姿2	姿公民館
	午後 1:30~3:00	姿1、安養寺	
8.3 (木)	午前 9:30~11:00	珠川1・2・3・4	珠川分校
	午後 1:00~1:45	当間	当間冬季分校
8.4 (金)	午後 2:30~4:00	大石、南雲	大石冬季分校
	午前 9:30~11:30	水沢1・2・3、馬場1、中在家	馬場小学校
午後 1:00~3:00	馬場2・3・4、水沢市之沢		
8.5 (土)	午前 9:30~11:30	大黒沢1・2、大黒沢東、小黒沢	大黒沢集会所
	午後 1:30~3:00	太田島1・2、天池、紀尾、池之尻	水沢地区公民館
8.8 (日)	午前 9:30~11:30	太田島3、新高1・2、伊達1	
8.9 (火)	午後 1:30~3:00	伊達2・3、上吉2	水沢地区公民館
	午前 9:30~11:30	伊達4、土市1、幸町	
8.9 (火)	午後 1:30~3:00	土市3・4・5	水沢地区公民館

※8月9日までの日程です。この後の日程は、市報8月10日号、8月25日号でお知らせします。保健衛生課保健衛生係 ☎57-3111 内線138、139

7月乳幼児健康診査

事業名	期日	受付時間	対象児
3歳児健診 (3歳6ヵ月児が対象です)	5日(火)	午後1時~1時45分	60年1月生まれの幼児
1歳6ヵ月児健診	12日(火)	午後1時~1時45分	62年1月生まれの幼児
4ヵ月児健診 ならびに 育児学級	27日(水)	午後1時~1時30分	63年3月生まれの乳児
10ヵ月児 身体測定	29日(金)	午前9時30分~10時30分	62年9月生まれの乳児 (2歳児も対象)

※会場は保健センターです。

※1歳6ヵ月児、3歳児健診の幼児は歯科健診がありますから歯をきれいにみがいて来てください。

※4ヵ月児健診に来られない人は、小児がん(神経芽細胞腫)尿検査セットを保健衛生課に取りに来てください。

7月の健康相談

会場	期日	時間
保健センター	毎週(月)	午前9時~午後4時
中条公民館	1日(金)	
羽根川荘	10日(金)	午前9時~11時30分
吉田公民館	14日(木)	
吉田集会所	15日(金)	午後1時30分~4時
水沢公民館		午前9時~午後4時
克雪センター	住民健診のため休みます	
下条公民館		

※血圧が心配、食事療法を知りたい。心に悩みがある——などの方はどうぞご相談を。

※健康手帳をお持ちください。

7月の休日救急医

3日(日) 庭野医院(寿町4) ☎57-2711
上村病院(口里村) ☎62-2111

10日(日) 第二藤巻医院(山西町) ☎68-2318
津南病院(津南町) ☎65-3761

17日(日) 大畑医院(四戸町4) ☎57-6100

24日(日) 二条病院(北原) ☎57-3078

31日(日) 富三医院(榊町) ☎57-3766

むし歯のないよい歯の子

(6月の3歳児検診を受けた子30人)

よい歯の子 住所 保護者

遠藤 佑子 (高田町3南) 直人
矢口 千紗子 (七軒町) 和一
曾根 ゆき恵 (中条旭町) 高久
樋口 勇輝 (中条旭町) 司
大津 麻衣子 (妻有町西2) 正雄
春谷 充亮 (北新田1) 政二
丸山 健 (城之占1) 正博
吉田 富士子 (千歳町) 庄一
大嶋 一輝 (上新田4) 洋一

7 献血車 月

8日(金) 大光相互銀行
14日(木) 産工理社会館
18日(月) 一日町高校
31日(日) 中条地区公民館

受付時間 午前10時~正午
午後1時~3時
(14日は4時まで)

※8月9日までの日程です。この後の日程は、市報8月10日号、8月25日号でお知らせします。保健衛生課保健衛生係 ☎57-3111 内線138、139