

発行/十日町市役所 〒948 新潟県十日町市千歳町3丁目3番地 TEL 0257-57-3111
編集/総務課文書広報課(毎月25日発行)

公共下水道

農業集落排水

4月使用分から 使用料金が変わります

平成二年第四回定例会市議会(昨年十二月開催)で、「下水道条例」および「農業集落排水処理施設条例」の一部改正案が審議され可決されました。この主な内容は、下水道使用料金、農業集落排水処理施設使用料金を四月使用分から引き上げるものです。皆さんのご理解とご協力をお願いします。

普及率三〇・三%

当市の下水道事業は、昭和五十八年五月の一部供用開始以来、市街地を中心に整備を進めてきました。平成元年度末で全市人口に対する普及率が三〇・三%の国は四一%、新潟県は一六%になりました。三年度は引き続き川治地区の整備を行います。農業集落排水処理施設事業などの調整を図りながら、順次全市に広めていく計画です。

また、昭和五十九年度より事業を進めてきました、吉田北部地区農業集落排水処理施設事業も全ての施設が完成し、戸別の接続が進められています。この地区内の約五一%の方が接続を完了しました。

市と使用者で負担

下水道・農業集落排水施

設は、生活環境をよりよくし、自然環境を保護するために欠くことのできないものですし、わたしたちが子や孫たちに贈る共有の財産です。

しかし、施設の建設や維持管理には多額の経費がかかります。また、全市の整備が終るまでは、使用者が供用される一部地域の皆さんに限られてしまいます。

そこで、建設当初には工事費の一部を受益者負担金として納めていただき、使用にあたっては使用料金を納めていただくようになりま

154円から172円に

下段の円グラフは、平成三年から五年までの三カ年収入見積りです(わかりやすいように建設関係に伴う国庫補助金・受益者負担金などは除いてあります)

下水道(農集も含む)使用料金表(2カ月分)

使用量(㎡)	料金(円)	使用量(㎡)	料金(円)	使用量(㎡)	料金(円)
1-20	2,900	47	7,220	74	11,780
21	3,060	48	7,380	75	11,950
22	3,220	49	7,540	76	12,120
23	3,380	50	7,700	77	12,290
24	3,540	51	7,870	78	12,460
25	3,700	52	8,040	79	12,630
26	3,860	53	8,210	80	12,800
27	4,020	54	8,380	81	12,970
28	4,180	55	8,550	82	13,140
29	4,340	56	8,720	83	13,310
30	4,500	57	8,890	84	13,480
31	4,660	58	9,060	85	13,650
32	4,820	59	9,230	86	13,820
33	4,980	60	9,400	87	13,990
34	5,140	61	9,570	88	14,160
35	5,300	62	9,740	89	14,330
36	5,460	63	9,910	90	14,500
37	5,620	64	10,080	91	14,670
38	5,780	65	10,250	92	14,840
39	5,940	66	10,420	93	15,010
40	6,100	67	10,590	94	15,180
41	6,260	68	10,760	95	15,350
42	6,420	69	10,930	96	15,520
43	6,580	70	11,100	97	15,690
44	6,740	71	11,270	98	15,860
45	6,900	72	11,440	99	16,030
46	7,060	73	11,610	100	16,200

(消費税は含まれていません)

市民共有の財産として市で負担する「公費負担分」と、使用者から負担していただく「使用料で賄うべき収入」の割合を、国や県の基準を参考に計算したものです。グラフでおわかりのように、本来使用者の皆さんに負担をお願いするものを、市で負担しなければならぬようになっており、二五

%の値上げが必要となります。しかし、使用者の負担と下水道の公共性を考え、できるだけ値上げ率を低くするために、今回平均一二・六%引き上げて、平

均単価を現行の百五十四円から百七十二円にさせていただきます。新料金は四月使用分から適用になります。くわしくは左の早見表のとおりです。

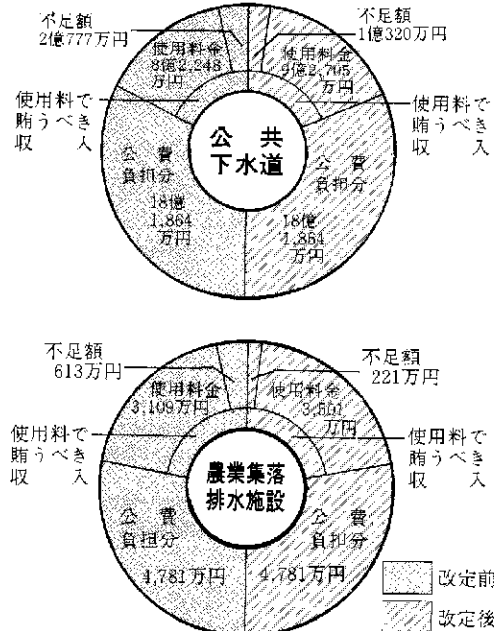

平成三(五)年度収入予定額

3月の土曜閉庁日は、9日と23日です。

地方自治法第243条の3第1項の規定に基づく「財政事情の作成および公表に関する条例」の定めるところにより、十日町市および十日町地域広域事務組合、十日町市川西町衛生施設組合の平成2年12月31日現在の財政事情を、お知らせします。

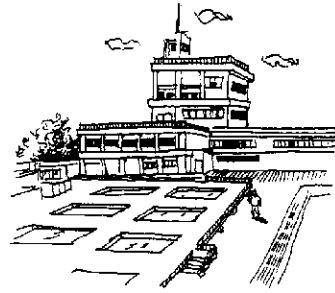

財政事情のお知らせ

十日町市

平成2年度一般会計予算の執行状況

当初予算	132億1,600万円	
12月末予算	143億6,480万円	
収入済額	104億0,249万円	収入率 72.4%
支出済額	90億4,506万円	執行率 63.0%

一般会計予算の内訳 (12月末現在)		
土木費	28億6,768万円	20.0%
民生費	24億3,550万円	17.0%
教育費	22億0,626万円	15.4%
総務費	18億1,644万円	12.6%
公債費	16億4,974万円	11.5%
農林水産業費	9億7,912万円	6.8%
商工費	8億7,176万円	6.1%
衛生費	7億2,481万円	5.0%
その他	8億1,349万円	5.6%
歳出	143億6,480万円	
地方交付税	43億3,649万円	30.2%
市税	39億2,914万円	27.4%
諸収入	14億3,995万円	10.0%
国庫支出金	11億8,251万円	8.2%
市債	9億1,510万円	6.4%
県支出金	8億7,541万円	6.1%
繰入金	3億7,102万円	2.6%
繰越金	2億6,159万円	1.8%
その他	10億5,359万円	7.3%
歳入	143億6,480万円	

市債の状況 (2年度末見込み)

一般会計	115億8,561万円
簡易水道特別会計	18億6,377万円
下水道事業特別会計	59億0,697万円
農業集落排水事業特別会計	2億0,940万円
駐車場特別会計	1億8,394万円
計	197億4,969万円

市有財産の状況

土地	10,440,449㎡
建物	171,482㎡
基金積立金	13億3,059万円

一時借入金現在高

一時借入金	0
-------	---

特別会計予算の執行状況

会計名	予算額	収入済額	支出済額
国民健康保険	22億0,234万円	13億8,413万円	13億6,215万円
簡易水道	3億7,808万円	2億6,243万円	2億3,903万円
下水道事業	15億1,138万円	8億1,517万円	9億3,876万円
老人保健	26億4,280万円	16億4,312万円	17億3,560万円
農業集落排水事業	3,408万円	924万円	1,902万円
駐車場	4,780万円	3,701万円	652万円
計	68億1,648万円	41億5,110万円	43億0,108万円

◎ 会計別予算の執行状況

会計名	予算額	収入済額 (収入率)	支出済額 (執行率)
一般会計	9億2,610万円	6億7,538万円 (72.9%)	6億5,442万円 (70.7%)
総合福祉センター 特別会計	1,598万円	1,447万円 (90.6%)	1,080万円 (67.6%)
と畜場事業 特別会計	3,576万円	2,950万円 (82.5%)	2,071万円 (57.9%)
計	9億7,784万円	7億1,935万円 (73.6%)	6億8,593万円 (70.1%)

◎ 組合財産の状況

建物	9,945.42㎡
基金	806万円
土地	所在市町村より借地
その他	温泉利用権

◎ 負担金の状況

市町村別	一般会計	総合福祉センター 特別会計	と畜場事業 特別会計	計 (構成比)
十日町市	3億8,286万円	30万円	589万円	3億8,905万円 (49.2%)
川西町	1億2,624万円	22万円	121万円	1億2,767万円 (16.2%)
津南町	1億7,617万円	816万円	212万円	1億8,645万円 (23.6%)
中里村	8,566万円	25万円	80万円	8,671万円 (11.0%)
計	7億7,093万円	893万円	1,002万円	7億8,988万円 (100%)

◎ 組合債の状況

消防庁舎建設事業	3,958万円
消防施設整備事業	5,480万円
地域総合整備事業	6,154万円
総合福祉センター 建設事業	947万円
と畜場整備事業	7,603万円
計	2億4,142万円

● 組合予算の執行状況

予算額	4億8,071万円
収入済額	3億6,133万円 収入率 75.2%
執行済額	3億1,052万円 執行率 64.6%

● 組合債の状況

ごみ処理施設	2,041万円
し尿処理施設	1億0,830万円
埋立処分施設	2,753万円
計	1億5,624万円

● 負担金の状況

十日町市	3億4,541万円 (86%)
川西町	5,665万円 (14%)
計	4億0,206万円 (100%)

● 組合財産の状況

建物	3,418.14㎡
基金積立金	1,800万円
土地	所在市町より借地

歳出性質別分析表 (総額 143億6,480万円)

投資的 経費 (24.6%)	普通建設事業費	34億0,386万円 (23.7%)
	災害復旧事業費	1億2,442万円 (0.9%)
消費的 経費 (48.3%)	人件費	26億1,533万円 (18.2%)
	扶助費	10億2,694万円 (7.1%)
	物件費	16億2,578万円 (11.3%)
	補助費等	12億8,892万円 (9.0%)
	維持補修費	3億8,978万円 (2.7%)
その他 (27.1%)	公債費	17億1,042万円 (11.9%)
	貸付金	7億8,523万円 (5.5%)
	繰出金	9億3,456万円 (6.5%)
積立金・出資金・予備費		4億5,956万円 (3.2%)

市税の収入済額 (収納率90.1%)

税目	税額	構成比
市民税	15億7,323万円	43.0%
固定資産税	17億6,825万円	48.4%
軽自動車税	5,735万円	1.6%
市町村たばこ税	1億2,507万円	3.4%
特別土地保有税	22万円	0.0%
都市計画税	1億3,105万円	3.6%
計	36億5,517万円	100.0%

とどけ/暖ったか
雪だより

雨・風・吹雪：悪天候の中に23万人の人出

第42回 十日町雪まつり

第四十二回十日町雪まつりは、二月十五日から十七日の三日間雨・風・吹雪の最悪の天候の中、二十三人の人出が繰り出し盛大に行われました。

雪上カーニバルは、NHK「歌謡パレード」の公開録音。ハプニングにみまわれましたが、二万八千人が歌謡ショー・きものショー・雪花火に酔いしれました。

悪天候の中、訪ずれた人・参加した人・つくり上げた人すべてが、自然のいたずらをもととせず、冬の一大イベントを盛り上げてくれました。市内の主な行事内容を紹介します。

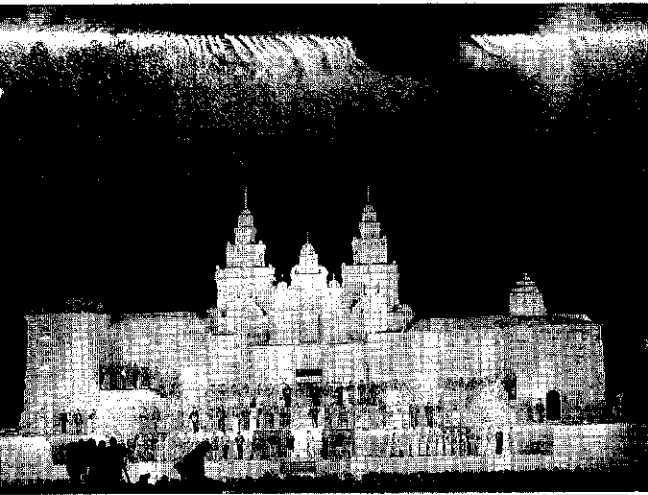

雪上カーニバル 16日

雨と風の中で行われた雪上カーニバル。豪華タレントをむかえてのNHK「歌謡パレード」、きものショー、雪花火に28,000人が興奮のるつぽに！

前夜祭 15日

5,400秒のパラエチニショーに、韓国繪山国民学校使節団が特別出演。寒さにも負けず十日町小太鼓クラブとの共演にたくさんの方の拍手を浴びました。



前夜祭の華！
エアロビクスは注目の的



雪まつりパレード
雨の中、二六〇人のデリゲーション！



雪上茶室
全国的にも知られた雪上茶室

雪だるま抽選会

当選番号が、次のように決まりました。
「雪だるま旗」を確認ください。

〔特等〕 テクノスペースアウンソチ：一本
4964

〔一等〕 フジ製菓カルテアスパー：三本
4637、5219、2401

〔二等〕 クルクドライヤ：五本
〔下3ケタ〕 482

〔三等〕 シグソーパスルほか
〔下2ケタ〕 27、65

引換期間 3月4日(月)まで
引換場所 クロス10受付

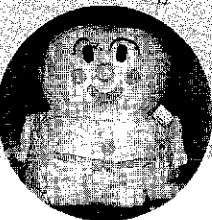

観光客などの動き

人出 15日：3万人、16日：13万人
17日：7万人、計：23万人

雪上カーニバル観客 28,000人
バス乗客 湯沢方面 56台、2,070人

JR乗降者 5,914人
長岡方面 62台、2,030人

臨時駐車場 観光バス 69台
自家用車 1,014台

雪の芸術展

市内一円に
75点の力作



市長賞：夢未来(本町1丁目4区合同)



市長賞：おもいでパート10"時をわすれて"
(袋町西区稲和会)

芸術部門に35点、特別部門に12点、学童部門に28点の雪像が市内一円につくられました。雪の量にも恵まれ今年の雪像は、例年になくきれいに出来上がりました。しかし、市民の心意気も天には通じず、二日間雨にたたられせっかくの力作もだいなしとなり、残念な結果となりました。



田舎の広場



いっぶく広場



石ほとけ広場



ほんやらどう広場



笹山トライアル広場



城之古広場

賞	作品名	団体
十日町市長賞	夢未来	本町1丁目4区合同
十日町市長賞	おもいでパート10"時をわすれて"	袋町西区稲和会
十日町市観光協会賞	翔"21世紀への道標"	十日町市職員互助会
十日町市議会議長賞	"いかりのアンパンチ" 緑は僕らの生命の源だ	城之古青年会
十日町商工会議所会頭賞	バグダットの盗賊	本町6丁目3地区振興会
十日町織物工業協同組合理事賞	"白花・雪花・炬花"	十日町駅通り区
十日町市農業協同組合長賞	天狗のかくれみの	江道・猿倉
新潟県建設業組合十日町支部賞	笠地蔵	本町4商店街振興組
十日町市商店街振興組合連合会長賞	"春を待つ"	三好園職員互助会
十日町ロータリークラブ会長賞	当間高原リゾート"珠川エリア"	馬場部落
十日町北ロータリークラブ会長賞	舌切りすずめ	下条本町青年会
十日町ライオンズクラブ会長賞	"Harmony〜ハーモニー〜"	青少年ホーム利用者協議会
十日町青年会議所理事長賞	太平記	上新田青壮年会
地元新聞社賞	かちかち山	宮下青年会
キンビール(株)賞	日本昔話パート6"桃太郎"	下条中央クラブ
十日町森林組合長賞	とどけ!!市長賞	真生会
十日町食品六日会協同組合理事賞	吹けよ神風"蒙古襲来"	中条病院親睦会
三国ココロラボリング協賞	なんかABCDEーみたい!	稲荷町1丁目有志

ミス雪まつりコンテスト 17日



今年1年間よろしくお祈いします
(土田さん)(石田さん)(山田さん)

第10代ミス
// 準ミス
// 準ミス
ゲスト審査員特別賞

石田美由紀さん(柏崎市・20歳)
土田千恵子さん(柄尾市・23歳)
山田厚子さん(十日町市・22歳)
吉田裕子さん(下日町市・20歳)

第2回ツマリアンポール大会

吹雪の中で51
チームが熱戦

優 勝 〆あつとちよろまつ
準優 勝 深雪会A
3 位 (株)MISA DEN
優 勝 〆女子の部
準優 勝 十日町クラブB
3 位 おりゃあ100万ホルト
〆はなちゅでGO

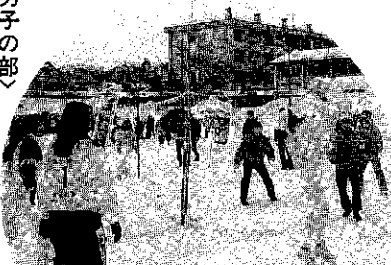

雪だるま大作戦

去年を上回る
5,517個

第1回雪まつり「ATEMA MUSIC CONTEST」

優勝賞金20万円は「フォーローズ」の手に!

新企画!雪まつりのメインアートを飾ったロックコンテストに県内から6チームが参加。
ゲストにZAZOU、審査員にション吾妻をむかえて、カーニバル会場がロックの渦に!

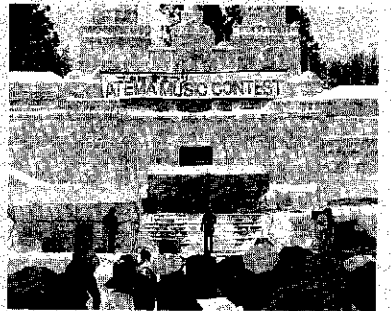

八箇峠を
きれいに

八箇地区衛生組合に感謝状

県の環境美化運動の模範団体

八箇地区衛生組合(代表 岡村徳治氏)は、国道二五三号線の沿線やパーキング等の清掃作業が認められ、



感謝状を受ける代表の岡村さん

二月六日(県庁で環境美化地域模範活動団体として、感謝状を受賞しました。同組合は昭和五十七年に設立。地域内を縦貫している国道の沿線が、心ないドライパーや同乗者による空き缶、空き瓶のぼい捨て、ごみの置き去り等で大変見苦しくなっていました。これを、少しでもきれいにしようとして始められたものです。特に八箇峠パーキングは、長距離運転の休憩に最適で

このため、昭和五十七年以來八町内の三・四人が、沿線五ヶ所を雪消えから降雪までの毎月第二日曜日に、空き缶等のごみ拾いや春と秋には組合員三十人でパーキング周辺のごみ拾い、草刈り、小枝の伐採などを行って、きれいな街づくり運動に貢献してきました。

「聴覚障害者コミュニケーションネットワーク」による社会参加

「聴覚障害者コミュニケーションネットワーク」がスタート

市社会福祉協議会は、平成二年度ボランティア事業の一環として進めていた、「聴覚障害者コミュニケーションネットワーク」をこのほどスタートさせました。この事業は、耳の不自由な人や聴覚ボランティア等の家庭にフックシミリを貸与して、両者の意思の疎通を図り積極的に社会参加を促す。七十一万円の事業費で八

台のフックシミリを、耳の不自由な家庭五カ所、手話サークル代表、身体障害者福祉センター、社会福祉協議会にそれぞれ設置しました。このほかにも妻有荘、三好園にも入り、これらのフックシミリによるネットワークが核となります。さらに一般家庭や事業所のフックシミリを巻き込んだ大きなコミュニケーションネットワークが作られれば、耳の



仕事や仲間との連絡に活用する柳沢さん

人権擁護委員に中林氏を再任

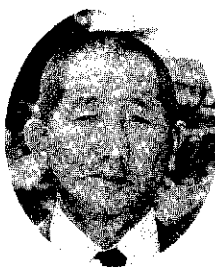

中林 秀一郎さん (中町・☎57-0211)

人権擁護委員制度は、皆さんの相談相手として設けられた制度です。市内には法務大臣から委嘱された四人の委員がいます。委員のうち、中林秀一郎さん(中町)は、二年間活躍され任期満了となりましたが、再任されました。相談は無料で、秘密は守られますので、お気軽にご相談ください。

第5回 とびたり健康まつり

- ◆と き 三月三日(日) 午前十時
- ◆ところ 飛渡地区公民館
- ◆午前の部 (午前十時) 講演会・講師 大西金吾先生(十日町検診センター) 演題「老年期も快適に(今から始まる健康づくり)」
- ◆昼 食 (正午) 減塩ミソ汁の試飲(実にご期待) 昼食を持参ください。
- ◆午後の部 (午後一時三十分) 「いつでもどこでもできるトリム運動」 お話と指導トレーナー 保坂順子、岡部みち子先生(十日町検診センター)

羽田 澄子さん 「安心して老いるために」 「痴呆性老人の世界」を見る会

- ◆あなたも老います もしぼけたとき、また動けなくなったら誰があなたを助けてくれますか
- ◆と き 十日町市公民館
- ◆と き 三月二日(日)
- ◆映写会「痴呆性老人の世界」
- ◆第一回上映 午後二時～三時 二十四分
- ◆第二回上映 午後六時三十分～七時五十四分
- ◆三月九日(土)
- ◆映写会「安心して老いるために」 第一回上映 午後二時～四時三十分
- ◆第二回上映 午後六時三十分

- ◆分り九時〇一分 三月十二日(火)
- ◆講演会「羽田澄子さんに聞く」 午後六時三十分～八時三十分
- ◆入場料 「安心して老いるために」 「痴呆性老人の世界」セツト 一、五〇〇円、痴呆性老人の世界「前売り」六〇〇円、当日「七〇〇円」、「安心して老いるために」前売り一、一〇〇円、当日一、三〇〇円、講演会：無料
- ◆問い合わせ 市社会福祉協議会 (☎57 3111内線134) または十日町市公民館 (☎57 11) へ。

4月から「ひとり親家庭」等の医療費が助成されます

四月からひとり親家庭等の医療費が助成されます。

■対象になる人

①ひとり親家庭の父か母または両親がいない児童などを養育している人で、次の児童を扶養している人およびその児童

▼四月一日現在、満十八歳未満の児童（障害のある児童は二十歳未満）

②①以外でも父か母に一定の障害がある場合も対象に

なります。

■対象にならない人

①生活保護該当者、老人保健法による医療該当者、県老・県障・乳児医療助成該当者②一定の所得がある人

■助成される期間

児童が十八歳に達した年度の三月三十一日まで（児童に障害のある場合は二十歳未満）

■助成される医療費

医療費の自己負担額から、

外来一か月当たり：八〇〇円、入院一日当たり：四〇〇円を控除した額が助成されます。

■受給者証

対象者には「ひとり親家庭等医療費受給者証」が交付されます。

■申請・問い合わせ

申請手続きなど詳しいことは社会福祉事務所援護係（☎57-3111内線133）へ。

公民館利用団体募集

平成3年度に公民館（各地区公民館を含む）を利用して学習、文化、レクリエーション、などの活動を定期に行う団体は三月十五日迄までに、各公民館に申し込んでください。市民の皆さんの社会教育活動を盛んにするため団体グループに無料で会場を提供しています。お気軽にご利用ください。

参加してリハビリ教室

脳卒中や事故などで体が不自由になった人を対象に機能訓練と趣味・特技を生かした作品づくりなどをやっています。家でじっとしている人、思うように体を



いっしょに頑張ってみませんか

動かさない人、仲間の欲しい人は参加してみませんか。

■とき 毎週木曜日午前九時～十一時

■ところ 保健センター

■対象者 四十歳以上の体が不自由な人（病院でのリハビリが終了していること。または、リハビリをしていない人）で、家族が送迎できる人。または、自分で通える人

■申し込み

三月二十五日（月）までに保健衛生課保健衛生係（☎57-3111内線138）へ。

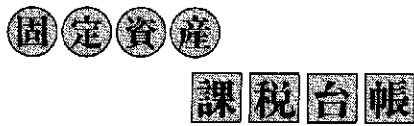

縦覧期間が4月になります

平成3年度は、固定資産の評価替えの年にあたり、固定資産課税台帳の縦覧期間が四月になります。また、評価替えと合わせ、三月下旬に税法改正が行わ

れる見込みで、今年については次のようになる予定です。

■縦覧期間（予定） 四月五日（金）～二十四日（水）

時間：午前八時三十分～午後五時（ただし土曜日は正午まで、日曜日・第二土曜日は除く）

■縦覧場所 市役所税務課

■縦覧事項 平成3年度分として価格が決定された土地・家屋・償却資産

■問い合わせ 税務課固定資産係（☎57-3111内線114・115）へ。

※縦覧期間の期日が確定したら再度市報でお知らせいたします。

平成3年度『青少年ホーム受講生募集』

勤労青少年ホーム（☎57-8918）

充実してますか、仕事に！余暇に！青春に！

- 受講資格：市内に在住、勤務する18歳から30歳までの未婚の勤労青少年男女。
- 申し込み：3月11日（月）から受け付けます。申し込み時に保険料500円、利用者協議会費500円を納めてください。

コース名	長期コース				中期コース	短期コース			
講座名	花道 A	花道 B	茶道	料理 A	料理 B	着物着付け	テニス	エアロビクス	社交ダンス
期間	4月～3月		4月～3月	4月～3月		4月～10月	5月～7月	5月～7月	6月～7月
回数	23回		42回	22回		27回	10回	12回	9回
曜日	第1・第3木曜	第2・第4木曜	毎週月曜日	第1・第3水曜	第2・第4水曜	毎週金曜日	毎週木曜日	毎週月曜日	毎週水曜日
時間	19:00～21:00		19:00～21:00	19:00～21:00		19:00～21:00	19:30～21:30	19:30～21:00	20:00～21:30
募集人員	25人	25人	15人	15人	15人	15人	30人	25人	30人
会場	講習室		和室	料理室		和室	総合体育館	軽運動場	軽運動場
教材費ほか	月 2,500円		年額 9,000円	月 1,000円		7ヵ月 9,000円	3ヵ月 2,000円	3ヵ月 2,000円	2ヵ月 1,000円
講師（敬称略）	太田千代子		徳永久美子	高梨泰子		生越美佐子	未定	大口悦子	田中千春

市民ハイキング・鼻曲山

- と き 3月17日(日)
- コース 市民会館発(午前5時)
一 軽井沢・小瀬温泉登山口ー鼻曲山ー霧積温泉ー市民会館着(午後6時)
- 参加費 大人5,000円、中学生以下3,000円
- 参加説明会 3月12日(火)午後7時30分(十日町市民会館)
- 締め切り 3月12日(火)
- 申込先 十日町市民会館(☎57-5011)または、十日町おだまき山の会・山本浩史(☎57-6403)へ。

国際雪写真コンテスト

- テーマ 「雪国」 雪国の人間、生活、風俗等を題材としたもの。
- 作品 カラー、モノクロともにキャビネから半切までのプリント1枚写真
- 締め切り 9月30日(当日消印可)
- 応募点数 1人10点以内(応募料は無料) 応募作品の裏面に題名、撮影者の氏名、住所、電話、年齢、職業を明記した応募票添付。
- 賞 ▶最優秀賞1点 賞金50万円
ほか ▶優秀賞3点 賞金10万円
ほか ▶特選10点 ▶入選50点
- 送り先・問い合わせ 長岡市企画調整部国際雪写真コンテスト係(〒940長岡市幸町2-1-1 ☎0258-35-1122)へ。

ゆめ・わざ・ものづくり支援補助金募集

- 中小企業の技術開発、新製品開発を支援するため、平成3年度のゆめ・わざ・もの支援補助金対象事業を募集します。
- 補助対象者 中小企業者または中小企業団体
 - 補助対象事業 新技術、新製品の開発またはそれらの開発を前提とした企画・調査
 - 補助率 ゆめづくり・ものづくり支援補助金…補助対象経費の2分の1以内、わざづくり支援補助金…補助対象経費の3分の2または2分の1以内。
 - 募集期間 3月1日(金)～4月15日(月)
 - 問い合わせ 県工業振興課(☎025-285-5511内線2783)へ。

車両系建設機械運転技能講習のお知らせ

- 機体重量3トン以上のブルドーザー、トラクターショベル、バックホーおよびくい打機、くい技機等の運転は労働安全衛生法により指定教習機関の行なう技能講習を終了したものでなければ運転できないことになっています。
- と き 第1回目 学科…4月4日(木)・5日(金)、実技…4月8日(月)～12日(金)、第2回目 学科…9月18日(木)・19日(木)、実技…9月24日(火)～27日(金)
 - ところ 神鋼コベルコ建機(株)新潟建設機械センター(新潟市新崎256)
 - 問い合わせ 建設業労働災害防止協会新潟県支部(☎025-285-7141)へ。

「子ども・こころ・開演会 絵本・おはなし」

- と き 3月16日(土)午後7時30分～9時
- ところ 十日町市民館
- 講師 市村久子さん(郡内の幼稚園に20年間勤務。その時の保育実践が「おおきなおおきなおいも」という絵本になっています)
- 入場料 無料
- 問い合わせ どんぐり〔春日みどり ☎57-6261(夜間のみ)〕へ。

— コンピューター・カレッジ — 信濃川テクノ・アカデミー

- 募集定員 情報ビジネス科50人、情報システム科50人
- 願書受付 3月30日(土)まで(定員に達し次第締め切り)
- 問い合わせ コンピューター・カレッジ信濃川テクノ・アカデミー(〒947小千谷市上ノ山4-4-2 ☎0258-82-8282)へ。
※入学ガイド・ホットライン ☎0120-405070 (フリーダイヤル)

雪まつりに参加

大好き十日町会は、目的が抽象的でわかりにくいといった批判もあります。読み物としての会報誌等は別としても、会の理想を活動において具体化することは、難しいものです。誰もが気軽に参加でき、時間的・精神的・金銭的に負担にならないものでなければなりません。そして何よりも、参加した人、来ていただいた人々にわかりやすく、喜んでもらうことが大切です。そこで、共に祭りを楽しみ、多くの人と接しコミュニケーションを図り、触れ合いを喜びとする企画が出来ないものかと、祭りを楽しもう、祭りにこらっしやいと、いのが一番わかり易く、説得力があるのでは、その触れ合いの中で会的目的「まちづくり」の話題が出てくればとの期待を込めて今回の十日町雪まつりに「大好き屋」としての出店計画がまとまった訳です。



「大好き屋」には大好き十日町会の運営委員の他に、いろいろな団体の方々からご協力をいただきました。心より感謝申し上げます。悪天候の三日間でしたが、奮闘・努力の結果、何とか無事終えることができました。また、大好き十日町会主催の「雪まつり見学ツアー」等も行われ、今年度のイベントの行事が無事終了いたしました。

来年度は、より喜んでいただける企画を考えていきたいと思っております。ご支援、ご協力をよろしくお願ひ申し上げます。

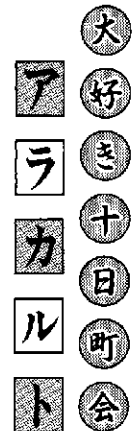

VOL.8

大好き十日町会
事務局
(☎57-3111)
(内線501,504)

寄付ありがとう

(敬称略)

社会福祉事業へ—岡村建治(北新田2・1,000円)藤田祐子(新保・5,000円)大島三重子(昭和町4・10万円)香典返し)阿部俊夫(東京都・5万円)勝又菜局(昭和町2・1,906円)匿名(1万円)匿名(1万円)

交通遺児等援助基金へ—2月15日現在:10,240,237円 大島恭子(昭和町4・8,310円)一力お客一同(稲荷町2・6,575円)

国際交流文化・スポーツ基金へ—2月15日現在:57,046,147円 川井秀雄(高田町3南・5万円)

湾岸戦争被災者救援会へ—北原保育所職員(1,500円)北越保育園職員(15,000円)山本愛泉保育園職員(2,000円)老人ホーム妻有荘むつみ会(1万円)

公民館へ—清水昭夫(丸山町)
博物館へ—大久保健(新座4-2)藤田タヨ(南新田町1)玉田一政(四日町3)小泉誠七(中条旭町)尾身友一(鉢1)小海喜一(名ヶ山)米山豊平(新保)八重沢一(津南町)

特別養護老人ホーム「三好園」へ—小野塚道夫(栄町・5万円)旭町道連れ会(中条旭町・1万円)高橋モト(稲荷町3北・石けん15個)榎谷芳伸(高田町3西・りんご5kg、菓子7袋)佐藤玉枝(中条島・ネル着物1着)福原一二(桑原・みかん10kg)小林哲夫(高田町3南・寿司65人前)東屋商店(水口・干柿8kg)

新潟県臨時的任用教員・非常勤講師募集

種類	職種	教員免許資格	願書交付請求(問い合わせ先)
公立小学校講師	講師(非常勤を含む)	小学校教諭普通免許状所有者	中越教育事務所学校管理課 〒940 長岡市四郎丸町173-2 ☎0258-38-2649・2650
公立中学校講師	講師(非常勤を含む)	中学校教諭普通免許状所有者	同上
公立高等学校講師	講師(非常勤を含む)	高等学校教諭普通免許状所有者	県教育庁高等学校教育課 〒950 新潟市新潟区4-1 ☎025 285 5511 548527-3800
公立特殊教育諸学校講師	講師(非常勤を含む)	幼稚園、小学校、中学校または高等学校の教諭普通免許状および盲学校、聾学校または養護学校の教諭普通免許状の所有者	中越教育事務所学校管理課 〒940 長岡市四郎丸町173-2 ☎0258-38-2649・2650
公立学校養護助教諭	養護助教諭	養護教諭普通免許状所有者	同上

※願書の郵送を希望する場合は、封筒に「臨時的任用教員等志願請求」と朱書きし、120円切手を貼付した返信用封筒(角形3号(21.6cm×27.7cm)、郵便番号・住所・氏名を明記)を同封してください。

新潟県持家住宅建設資金貸付第4回募集

住宅を建設しようとしていて、自己資金の不足する人のうち一定の資格要件を備えた人に対して資金を貸し付けます。

- 貸付金額** 新築…50万円以上400万円まで、増築…50万円以上200万円まで。
- 貸付利率** 特別貸付(新築)…年4.5%(11年以降5.5%)、通常貸付(新築・増築)…年5.5%(特別貸付とは、新築の老人同居住宅、克雪住宅、心身障害者同居

住宅、優良木造住宅に対する貸付です)

- 償還方法** 元利均等毎月償還(20年以内)
- 募集期間** 3月5日(火)~3月19日(火)
- 問い合わせ** 取扱金融機関 市内の銀行、信用組合、労働金庫、農協の窓口または、県土木部都市整備局建築住宅課(☎025-285-5511内線3391)へ。

平成3年4月1日から法定労働時間が変わります

平成3年4月1日から労働基準法施行令の一部が改正、施行され、法定労働時間がかわります。

- ① 1週間の法定労働時間が46時間から44時間になりました。
- ② 一定の規模・業種の事業(現在週46時間制について猶予されてい

る業種)については平成5年3月31日まで猶予され、1週間の法定労働時間は46時間になります。

- ③ 従業員の規模300人以下の年次有給休暇の最低付与日数が、勤務年数ごとに2日引き上げられます。

区分	地区	総数(人)	同意(人)	同意率%
個 人	珠川	38	38	100
	水沢	74	52	70.27
	馬場	102	95	93.14
	市之沢	17	15	88.24
	他(市内)	13	13	100
	県内	5	5	100
	県外	11	8	72.73
計	260	226	86.92	
その他	その他	7	6	85.71
総計		267	232	86.89

区分	面積(㎡)
買取対象地	4,737,812.46
開発同意地	4,157,818.69
未同意地	579,993.77
同意率	87.76%

況は二月十二日現在で次のとおりです。

Dynamic Resort Community ATEMA

▼**質問**
リゾート計画について、土地所有者との話し合いは進んでいますか。
▼**回答**
土地を使用することについての同意(開発同意)、農用地を農地以外の使用に転用することの同意(農振除外の同意)の状況は二月十二日現在で次のとおりです。

▼**質問**
リゾートの中に住宅地を様々なリゾート計画が進む中で、魅力あるものとするには、大規模な区域を一つの基本的な考え方に基づき、一体として開発することが必要と考えています。珠川原は開拓地域という歴史的経過があったため、点在型集落形成となっています。珠川の方々は、リゾート計画の中で新しい住宅地として位置付けているファームウイレッジで生活して頂くようお願いしています。

▼**ねらいは地域振興**
この計画は地域の振興をねらいとしています。現在、リゾート地への直接雇用だけでも約千二百人と試算しています。雇用の増大はもちろんのこと、十日町市全体の経済の活性化が期待できます。

▼**大勢の市民の参加を**
リゾート開発は地権者の方々だけの問題ではなく、十日町市全体で考えていかなければならぬ事業です。みなさんの積極的な参加を待ちしています。

お問い合わせ 地域開発室
(☎57-3111内線218・219)へ。

楽しもうスポーツ・つくろう健康 体育課 (総合体育館内 ☎52-4377)

ジュニアオリンピックスキー競技会
全日本ジュニアスキー選手権大会

開催まであと1カ月

第10回ジュニアオリンピックスキー競技会兼 '91全日本ジュニアスキー選手権大会があと1カ月に迫りました。クロスカントリーの会場は地元吉田ですので応援をお願いします。

- とき 3月23日(土)・24日(日)・25日(月)
- ところ クロスカントリー…吉田全日本公認クロスカントリーコース、ジャンプ…塩沢町石打丸山シャンツェ

**ジュニアカップ
クロスカントリー大会**

- とき 3月21日(日)
- ところ 吉田クロスカントリースキーコース
- 種目 ①小学生3～6年男子5km②小学生3・4年女子3km③小学生5・6年女子5km④中学生・高校生女子5km⑤中学生・高校生男子10km
- 参加費 1人1,000円(スポーツ傷害保険料含む)
- 申し込み 3月8日(金)までに参加費を添えて総合体育館内ジュニアカップスキー大会事務局へ。

3月 おもなスポーツ行事予定

期日	行事名	会場	主催・主管
3(日)	第4回MMC杯争奪軟式庭球大会	総合体育館	軟式庭球連盟
3(日)	中越学童親善クロスカントリースキー大会	吉田クロスカントリースキーコース	スキー協会
3(日)	春季バスケットボールリーグ戦	総合体育館	バスケットボール協会
10(日)	第6回小学生インドアサッカー大会	総合体育館	サッカー協会
10(日)	関谷杯都市中学生インドア軟式庭球大会	総合体育館	軟式庭球連盟
17(日)	総合バドミントン大会	総合体育館	バドミントン協会
21(日)	第4回インドアサッカー選手権大会	総合体育館	サッカー協会
21(日)	ジュニアカップクロスカントリースキー大会	吉田クロスカントリースキーコース	スキー協会
21(日)	ジュニアカップアルペンスキー大会	上越国際当間スキー場	スキー協会
23-25(日)	第10回全日本ジュニアオリンピックスキー競技会(クロスカントリー)	吉田クロスカントリースキーコース	スキー協会

3月 体育施設

無料開放日は23日(土)です。

- 受付期間 3月1日(金)～11日(月)
- 抽選日(許可証交付) 3月13日(水)

**第6回 当間カップGS大会
ジュニアカップ選手権大会**

- とき 3月21日(日)午前7時30分から受付
- ところ 上越国際当間スキー場第2ロマンスゲレンデ
- 種目 大回転①小学3年生以下の部(男女)②小学4年生の部(男女)③小学5年生の部(男女)④小学6年生の部(男女)⑤中学生の部(男女)⑥少年・少女組⑦成年1部(S47年4月以降生まれ)(男)⑧成年2部(S35年4月以降生まれ)(男)⑨成年女子
- 参加費 小・中・高校生…1,000円 一般…1,500円
- 申し込み 3月9日(土)までに当間スキー場内大会事務局(☎58-3291)、エビスヤスポーツ店内大会事務局(☎57-2220)または商工観光課(☎内線231)へ。

平成3年度前期(4～11月)

**学校体育施設を
開放します**

- 開放施設 市内小・中学校の体育施設
- 利用できる人 市内に在住または勤務する人が10人以上で構成する責任者が明確な団体
- 申し込み 3月2日(土)までに、所定の用紙で総合体育館へ。

第20回 市民スキー選手権大会成績 (第1位成績) (平成3年2月3日)

種目	男 子		女 子		
	個人または団体名	所 属	個人または団体名	所 属	
ノルアンツク(距離)	小学3年生	高橋 啓明	鏡 島 小	島 田 法子	鏡 島 小
	小学4年生	村山 道俊	吉 田 小	徳 永 郁美	六 箇 小
	小学5年生	保坂 吉彦	鏡 島 小	涌 井 紀子	鏡 島 小
	小学6年生	春日 寿	吉 田 小	徳 永 恵	六 箇 小
	中 学 生	小海 伸行	南 中	柳 真理子	吉 田 中
	リレー	小学校	鏡 島 小	—	六 箇 小
アルペン(回転)	小学校	水 沢 中	—	吉 田 中	—
	小学3年生以下	岩 田 篤史	中 条 小	巽 谷 綾香	西 小
	小学4年生	塚 山 忠之	六 箇 小	児 玉 春美	吉 田 小
	小学5年生	若 井 信人	中 条 小	村 山 知佳	下 条 小
	小学6年生	水 落 亮太	中 条 小	俵 山 昇子	六 箇 小
	中 学 生	西 野 丈 晴	十日町中	久 保 智巳	中 条 中

**第6回小学生
インドアサッカー大会**

- とき 3月10日(日)午前8時40分
- ところ 総合体育館屋内運動場
- 参加資格 ①第1部：小学3年生以下②第2部：小学4年生以上6年生以下(いずれも男女問わず)
- チーム人数 第1部6人、第2部5人
- 参加費 1人100円(当日納入)
- 申し込み 2月28日(日)までに総合体育館内市体育協会事務局またはサッカー協会事務局(☎57-3111内線273庭野)へ。
- 問い合わせ サッカー協会事務局へ。

**第4回
インドアサッカー選手権大会**

- とき 3月17日(日)午前8時40分
- ところ 総合体育館屋内運動場
- 参加資格 中学生以上(男女問わず)
- チーム人数 5人
- 参加費 1チーム2,000円(当日納入)
- 申し込み 3月7日(日)までに総合体育館内市体育協会事務局またはサッカー協会事務局(☎内線273庭野)へ。
- 問い合わせ サッカー協会事務局へ。

力説

十高マン研



経済講演会

日本のトップ企業であるキリンビールの社長を迎え、経営戦略、能力開発の講演会を開きます。

- とき 3月6日(水)午後1時～2時40分 (入場整理券発行)
- ところ クロス10 2F中ホール
- 講師 本山英世氏 (キリンビール(株)社長)
- 演題 私の経営観
- 問い合わせと整理券発行 クロス10 (☎57-2323) または、商工観光課 (☎内線231) へ。

経営能力強化セミナー

- とき 3月5日(火)午後2時～4時
- ところ クロス10 レセプションホール
- 講師 船井幸雄氏 (㈱船井総合研究所会長)
- 演題 船井幸雄の人間学と経営学「経営のコツを使うために」
- 聴講者 100名(入場整理券発行)
- 問い合わせと整理券発行 地場産業振興センター (クロス10 ☎57-2323) へ。

テレホンサービス

- 十日町観光情報 ☎57-0500
春の観光情報
- 妻有の民話 ☎57-0300
3/10 六地ぞうさまから米をもたらした話
3/17 幽霊の樹①
3/24 " ②
3/31 蛙と兎と餅つき
- 妻有の歴史 ☎57-1000
山城のあと
- くらしのダイヤル ☎025-285-7000
3/11 中古車選びのポイントを知っていますか
3/18 吸水性をうたったタオルの試買テスト結果から
3/25 ジュエリーを買うとき
3/31 消費生活相談事例〈約束と違う永久脱毛〉
- 健康テレホン ☎52-6015
(夕方5時～翌朝8時30分)
月曜日 睡眠について
火曜日 便は健康のバロメーター
水曜日 冬の運動不足
木曜日 お年寄りのうつ病
金～日曜日 がんの予防

相談コーナー

- 交通事故相談 3月4日(月)
 - 定例行政相談 3月8日(金)
 - 巡回内職相談 3月15日(金)
- 時間：午前10時～午後3時
会場：高齢者職業相談室 (変更することがあります)

▼販売の手口
事例① 「ガス代が得な料理販売目的を言わずに訪問し、鍋セットを販売。販売商品名：鍋セット 購入金額：二十八万八千円
支払方法：立替払い
販売地域：栃木県中央区
被害者層：二十～五十歳の主に主婦

▼問題点
事例① 「料理方法を教えるだけで販売行為はしない」というが、現実には鍋セットの販売である。
事例② 実際には鍋セットの販売であり、市販の商品に比較して高額である。
▼対応および処置
事例① 契約した四日後であったので無条件解約に応じてもらった。
事例② 契約前に相談があったので、事例を話し、よく考えて契約するよう指導した。

ゆずります ゆずってください

*消費者協会(商工観光課内 ☎231) へ。

ゆずります……

品名	規格	希望価格
机 (椅子付)	スチール	相談で
おひな様		"
スキーウェア(赤)	小学生高学年	1,000円
スノータイ(赤4件付)	155-13	5,000円
スキーパンツ	小学生用	2,000円
エレクトーン	ヤマハ	35,000円

ゆずってください……

エレクトーン		相談で
自転車	婦人用	"
冷蔵庫(フリーザー付)		"
テレビ	19～21型	"

第4回 市民音楽祭



- とき 3月10日(日)午後2時開演
- ところ 十日町市民会館
- 入場料 無料
- 出演団体 ▷十日町市民吹奏楽団
▷十日町アマチュアバンド協会
▷サンデー・ヴォーカル・アンサンブル
▷十日町フルートクラブ

消費者コラム

消費者トラブル事例

栃木県消費生活センターの相談事例から

- 問い合わせ 消費者協会 (商工観光課内 ☎231) へ。

その2

方法を教える」と訪問。

事例② 「あなたの家の電話番号が当たったので夕食と記念品を届ける」と言い訪問。

▼問題点
事例① 「料理方法を教えるだけで販売行為はしない」というが、現実には鍋セットの販売である。

事例② 実際には鍋セットの販売であり、市販の商品に比較して高額である。

▼対応および処置
事例① 契約した四日後であったので無条件解約に応じてもらった。

事例② 契約前に相談があったので、事例を話し、よく考えて契約するよう指導した。

3月乳幼児健康診査

事業名	期日	受付時間	対象児
3歳児健診 (3歳6カ月児が対象です)	13日(水)	午後1時10分～1時45分	62年9月生まれの幼児
1歳6カ月児健診	12日(火)	午後1時10分～1時45分	元年9月生まれの幼児
4カ月児健診 ならびに 育児学級	20日(水)	午後1時10分～1時30分	2年11月生まれの乳児
10カ月児 身体測定	19日(火)	午前9時30分～10時30分	2年5月生まれの乳児 (該当外でも来館する児)

会場は保健センターです

※1歳6カ月児、3歳児健診の幼児は歯科健診がありますから歯をきれいにみがいて来ててください。(3歳児健診は尿検査もあります)
 ※4カ月児健診に来られない人は、小児がん(神経芽細胞腫)尿検査セットを保健衛生課に取りに来ててください。

三種混合 予 防 接 種 忘れないうで受けましょう

三種混合(百日ぜき、ジフテリア、破傷風)と二種混合(ジフテリア、破傷風)の予防接種を行います。詳しくは2月10日号をご覧ください。——※当日は、お子さんの朝と昼の体温を必ず測り、健康状態をよく知っていて、問診票の記入をできる人が連れて来ててください。

予 防 接 種 の 日 程

対象地区	1期の幼児 ※2期の幼児は受けられません			2期の幼児 ※1期の幼児は受けられません		実施会場
	1回目	2回目	3回目	1回目	2回目	
中 条	3月5日(火)	3月26日(火)	4月16日(水)	4月23日(火)		中条公民館
下 条	3月5日(火)	3月26日(火)	4月16日(水)	4月23日(火)		下条公民館
水 沢	3月6日(水)	3月27日(水)	4月17日(木)	4月24日(水)		水沢公民館
十日町・新座・大井出	3月7日(木)	3月28日(木)	4月18日(金)	4月25日(木)		保健センター
川治・六箇・吉田	3月8日(金)	3月29日(金)	4月19日(土)	4月26日(金)		

- ①受付時間：下条…午後2時45分～3時10分 中条・水沢・十日町・新座・大井出・川治・六箇・吉田…午後1時45分～2時10分(時間厳守)
 ②三種混合は1期3回、翌年2期1回、二種混合は1期2回、翌年2期1回の接種をします。1期2期完了しない子は3期が受けられなくなります。6歳までに必ず接種を受けてください。

昭和62年10月生まれのお子様へ

3歳児健康診査では視覚検査を実施します。4月の健診対象者に検査セット等を送付します。3月15日を過ぎても届かない人は、保健衛生課(☎57-3111内線138・139)まで連絡してください。

3歳児健康診査 視力検査のお知らせ

3歳児健康診査では、平成3年4月から「目」の検査も行うことになりました。子どもの目は物を見ることで刺激を受け、6歳位までに大人並の視力になります。ところが遠視や斜視など目に病気があると、視力の発育が止まり、弱視になることがあります。そのため、視力検査は目の異常をなるべく早く発見し、視力が悪くならないよう正しい治療へつなげることを目的としています。検査の方法としては、家庭で簡単な視力検査とアンケートを実施してもらい、その答えをもとに診察します。

対象となる幼児のいる家庭には、健康診査の1カ月前に健康診査の案内と検査セット等を送付しますので、説明書を読んだ上で検査を実施し、当日お持ちください。

3月の健康相談

会 場	期 日	時 間
保健センター	4・18・25日の月曜日	午前9時～午後4時
中条公民館	1日(金)	
吉田公民館	14日(木)	午前9時～11時30分
吉田集会所		午後1時30分～4時
羽根川荘	8日(金)	午前9時～午後4時
水沢公民館	15日(金)	
下条公民館	22日(金)	
川治公民館	26日(火)	

※血圧が心配、食事療法を知りたい、心に悩みがあるなどの方は、どうぞご相談を!!
 ※健康手帳をご持参ください。

健診は健康管理のスタートライン

—— 健康診査、がん検診の申し込みを ——

自覚症状がないと、つい健康と思いがちです。しかし、高血圧や動脈硬化、心臓病、がんなどの成人病は、無症状のまま進行することが多いのです。ある日突然心臓病の発作が起こったとしても、その原因となる動脈硬化や高血圧は、10年、20年前から始まっていたとも考えられるのです。

そのために、定期的な健(検)診を受け、自分の健康状態を継続的に把握しておくことが大切です。現在、平成3年度健康診査事業の申込者調べを、市政事務嘱託員を通じて行っています。該当する健(検)診をぜひ申し込んでください。

死亡に占める3大成人病の割合
厚生省「人口動態統計」

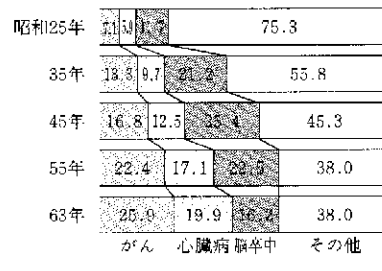

3月の休日救急医

- 3日(日) 二手診療所(川西町) ☎88-2034
- 上村病院(中里町) ☎33-2111
- 10日(日) 大坪医院(区宮町) ☎57-6100
- 津南病院(津南町) ☎86-3137
- 17日(日) 大島医院(川原町) ☎52-2657
- 21日(木) 至誠堂医院(西宮町東) ☎52-3276
- 24日(日) 〇〇医院(下条町東) ☎55-2002
- 古藤医院(津南町) ☎86-3001
- 31日(日) 中条病院(北原) ☎57-3016

栄 養 教 室 受 講 生 募 集

- 自分の健康、家族の健康に興味のある人、栄養教室を受講してみませんか。食事は健康づくりの源、仲間と共に楽しく食生活について見直す機会になると思います。
- と き 春から12月まで月1回程度、合計約10回
 - と ころ 十日町保健所
 - 対象者 10人程度(定員になりしだい締め切り)。年齢55歳までの、栄養教室卒業後地域活動に参加してくださる人
 - 費用 3,000円程度(材料費など)
 - 申し込み 3月15日(金)までに保健衛生課保健衛生係(☎57-3111内線138・139)へ。